

暮らしのガイド

'93 **4.15**
No.89

ご結婚やお誕生の記念に植樹をしませんか ～市民記念植樹参加者募集～

市は今年から、皆さんのご結婚やお誕生など、いろいろな出来事の記念にご利用していただくこと市民記念植樹を行います。

植樹する樹木は、プラタナス・サクラ・ナナカマド・カツラを予定しています。

多くの皆さんの参加をお待ちしています。

▷対象者 市に居住する方で、結婚、誕生等の記念に植樹を希望する方

▷植樹日・回数 市の指定する日(春と秋)、1人1年に1本

※市が、樹木、客土、スコップ等を用意し、植栽指導をします。

▷参加料 無料(ただし、市が用意する樹木にかかる記念札代は実費)

▷申し込み・問い合わせ 随時受け付けます。都市計画課公園管理事務所(亀田公園内 ☎2511)へ

短期人間ドックを受けませんか ～自己負担額が下がりました～

市は、皆さんの健康管理に役立てていただくため短期人間ドック助成事業を行っています。

4月から、受診する時に必要な自己負担額が下がりました。

健康な体を保つため、この機会に受診しませんか。

▷対象者 国民健康保険加入者で次に該当する方

・満35歳以上の方
・現在入院または定期的に通院(歯科は除く)していない方

▷自己負担額 5,000円(受診当日、お持ちください。)

▷受診場所 室蘭・登別総合健診センター(室蘭市東町4丁目20-6)

▷受診日 同センターが指定

▷健診内容 胸部及び胃部X線・血液・尿・眼底・眼圧・便潜血・視力・聴力・心電図・腹部エコー・肺機能などの検査や栄養指導など

▷申し込み 国民健康保険証と印鑑を持参のうえ、保険年金課または各支所窓口へお申し込みください

▷問い合わせ 保険年金課(☎1771)へ

平成5年5月連休 市の施設の開館日・閉館日 (○は開館日、Xは閉館日)

施設	月/日													
	4/29	30	5/1	2	3	4	5	6	7	8	9	10	11	12
	木	金	土	日	月	火	水	木	金	土	日	月	火	水
総合体育館・市民プール														
各青少年会館・郷土資料館	○	X	○	○	○	○	○	X	X	○	○	X	X	X
図書館														
市民会館・各公民館	○	X	○	○	○	○	○	X	X	X	○	X	X	○
老人福祉センター	○	X	○	○	○	○	○	X	X	X	X	X	○	○
婦人センター	○	X	○	○	○	○	○	X	X	X	○	X	X	○
鉄南ふれあいセンター	○	X	○	○	○	○	○	X	X	X	○	X	X	○
若草つどいセンター・労働福祉センター	○	○	○	○	○	○	○	○	○	○	○	○	○	○
各児童館	X	○	○	X	X	X	X	○	○	○	X	○	○	○

グリーンチケット取扱所の指定解除のお知らせ

鷲別町4丁目仕子商店はグリーンチケットを取り扱わなくなりました。

▷問い合わせ 環境衛生課(☎2958)

予防接種のお知らせ

▷問い合わせ 保健福祉課 (☎6421)

◎接種上の注意

- 子供の健康状態が良好であること
- 通院中の方で集団接種を希望する方は、接種して良いかを主治医と相談すること
- 接種前日は入浴し、当日は清潔な肌着を着用すること
- 接種当日は入浴させないこと
- 母子健康手帳を持参すること
- 親などが付き添うこと
- 接種前後に激しい運動をさせないこと
- 体温は必ず家で計ること

◎次に該当する場合は予防接種を受けることができません

- 発熱している(37度以上)
- 栄養障害がある
- 心臓、じん臓、肝臓の病気にかかっている
- アレルギー体質または副反応を起こしたことがある
- 過去1年間にけいれんやひきつけを起こしたことがある
- ポリオ、BCG、MMR、麻しんの予防接種を受けて1か月を経過していない

接種内容	集団接種会場	日 時	接種料金	対 象 者	接種方法
3 種 混 合 (百日せき・ジフテリア・破傷風)	登別厚生年金病院	5月18日……………14:00~14:20	無料	2歳以上4歳未満の乳幼児(3か月以上2歳未満の乳幼児は個別接種です。下表の医療機関で接種してください。なお、一度個別接種を受けた方は、全接種を終えるまで個別接種しか受けられません。	第1期…3週から8週の間隔で3回接種 第2期…1期終了後、1年から1年6か月の間に1回接種
	登別公民館	5月18日……………13:00~13:30			
	市民会館	5月20日……………13:00~13:30			
	鷺別公民館	5月25日……………13:00~13:30			
2 種 混 合 (ジフテリア・破傷風)					
ポリオ生ワクチン	市民会館	5月27日……………13:00~13:30	無料	3か月以上4歳未満の乳幼児(1歳6か月以内に終えることが望ましい)	6週間以上の間をおいて2回投与
日 本 脳 炎	登別厚生年金病院	5月18・26・28日…14:00~14:20	1回 900円	3歳から15歳までの希望者で道外転出者及び道外旅行予定者	第1期…1週間から2週間の間隔で2回接種 第2期…1期終了後、1年後に1回接種
	登別公民館	5月18・26・28日…13:00~13:30			
	市民会館	5月12・14・20日…13:00~13:30			
	鷺別公民館	5月19・21・25日…13:00~13:30			
破 傷 風	登別厚生年金病院	5月18・26・28日…14:00~14:20	1回 500円	乳幼児期に3種混合または2種混合を受けていない希望者	第1期…4週間から8週間の間隔で2回接種 第2期…1期終了後、6か月から1年6か月の間に1回接種
	登別公民館	5月18・26・28日…13:00~13:30			
	市民会館	5月12・14・20日…13:00~13:30			
	鷺別公民館	5月19・21・25日…13:00~13:30			
ツベルクリン反応	登別厚生年金病院	5月26日……………14:00~14:20	無料	3か月から4歳までの乳幼児	1回接種
	登別公民館	5月26日……………13:00~13:30			
	市民会館	5月12日……………13:00~13:30			
	鷺別公民館	5月19日……………13:00~13:30			
B C G	登別厚生年金病院	5月28日……………14:00~14:20	無料	ツベルクリン反応検査が(48時間後判定)陰性の人	1回接種
	登別公民館	5月28日……………13:00~13:30			
	市民会館	5月14日……………13:00~13:30			
	鷺別公民館	5月21日……………13:00~13:30			
麻しん(はしか) MMR(はしか・おたふくかぜ・風しん)	病医院で接種してください。受診券が必要です(MMRワクチン接種は印鑑も必要です)。受診券は満1歳になる月末に各家庭へ送付していますが、届かない場合は保健福祉課(☎6421)へご連絡ください。		無料	1歳以上3歳6か月未満の幼児	1回接種

三種混合(百日せき・ジフテリア・破傷風)の予防接種実施医療機関

医療機関名	電話番号	実施曜日・時間	医療機関名	電話番号	実施曜日・時間
●登別市内			日鋼記念病院	24-1331	火 13:30~15:00
恵愛病院	86-7159	月~金 9:00~17:00 土 9:00~12:00	上田病院	44-3690	月~金 9:30~17:30 土 9:00~12:00
若草内科クリニック	86-5180	木 13:30~15:30	かみしま内科小児科病院	46-3200	月~水金 9:00~17:00 木土 9:00~12:00
登別中央病院	85-1000	月~金 9:00~17:00 土 9:00~12:00	三村病院	44-3274	月~金 9:00~17:00 土 9:00~12:00
広瀬医院	85-2547	月~金 9:00~17:00 土 9:00~12:00	熊谷医院	45-7171	月~水金 9:00~17:30 木土 9:00~11:30
山本内科病院	85-4648	月火水金 9:00~17:00 水土 9:00~11:45	柳川内科医院	44-1155	月~水金 9:00~17:00 木土 9:00~12:00
深瀬医院	85-2447	月~水金 9:00~17:00 木土 9:00~12:00	新日鐵室蘭総合病院	44-4650	火 14:00~16:00
開田医院	85-2746	月~水金 9:00~17:00 木土 9:00~12:00	太田医院	55-7307	月~金 9:00~15:30 木土 9:00~12:00
狩野医院	83-1041	月~水金 9:00~15:00 土 9:00~12:00	白鳥台医院	59-2551	月~金 9:00~17:30 土 9:00~11:30
●室蘭市内			室蘭太平洋病院	59-2211	木 9:00~17:30 土 9:00~11:30
鴨井病院	22-3828	月~金 9:00~17:30 土 9:00~12:00	岩倉医院	44-3440	月~金 9:00~17:00 土 9:00~12:00
鴨井内科医院	22-7675	月~金 9:00~17:00 土 9:00~12:00	藤田内科小児科医院	44-3226	月水 9:30~17:00 金 9:00~18:00 予約制
市立室蘭総合病院	22-1534	月~金 15:00~16:00	いな川こどもクリニック	43-2640	月~金9:00~17:30 土9:00~14:30 水午後休診

みんなの願い

乳児健診

- ▷内容 医師による診察、計測、生活指導、栄養指導
- ▷受け付け時間 正午から15分間
- ▷用意するもの 母子健康手帳、バスタオル
- ▷問い合わせ 保健福祉課 (☎6421) へ

※神経芽細胞腫 (小児ガンの一種) の検査セットを同時に配布します。

- ▷対象者 満40歳以上の方で糖尿病が気になる方 (現在糖尿病で通院中の方は除きます)
- ▷内容 血糖値測定、生活・食事指導
- ▷申し込み・問い合わせ 4月22日(木)から保健福祉課 (☎6421) で受け付けます。
- ※相談時間、注意事項は、お申し込みの時にお知らせします。

- 午後1時から午後1時30分
- ▷内容 午前の部…成人病、妊婦、家族計画、幼児 (7か月児を除く) の各相談、午後…7か月児相談 (平成4年9月出生児)
- ▷用意するもの 母子健康手帳、バスタオル
- ▷問い合わせ 保健福祉課 (☎6421) へ
- ※婦人センターの健康相談は、午前中に午後の分も併せて行います。

3歳児健康診査

今月は幌別地区の方が対象です。

- ▷月日 4月27日(火)
- ▷会場 鉄南ふれあいセンター
- ▷対象児 平成2年1月1日から平成2年3月生まれの幼児と前回受診もれの幼児 (平成元年10月1日から平成元年12月31日までの出生児)
- ▷内容 内科検診、歯科検診、栄養指導、保健指導、尿検査 (会場で採尿します)
- ※診査は2時間程です。
- ▷用意するもの 母子健康手帳

受付時間	対象地区
10:00~10:30	中央町、柏木町、片倉町、若山町1・2丁目、幸町
13:00~13:30	幌別町、新川町、常盤町、桜木町、千歳町、富士町、緑町

母親学級

健康な赤ちゃんの誕生は、みんなの願いです。市は、母親となる方のために5日間の日程で母親学級を開きます。妊娠に伴う不安の解消や出産に向けての心構えにお役立てください。

- ▷申し込み・問い合わせ 保健福祉課 (☎6421) へ

日	時間	内容	担当	会場
5月7日(木)	13:00~15:00	レクリエーション 映画 (安産教室)	保健婦	市民会館
5月10日(日)	10:30~14:00	妊娠中の栄養 妊娠体操 (実習)	栄養士・助産婦	婦人センター
5月21日(金)	10:30~14:00	沐浴の練習 育児について	保健婦・小児科医	保健福祉センター
5月24日(月)	10:30~14:30	妊婦体操 (実習) 妊娠中の歯の衛生について (講義)	保健婦・歯科医	保健福祉センター
5月26日(水)	10:00~12:00	新前ママとの交流会 (妊娠、出産、育児等の経験談などを聞きます) 修了式 反省会	保健婦	保健福祉センター

糖尿病健康相談

成人病のひとつである糖尿病について健康相談を行います。

- ▷日程・会場
- 5月10日(月)市民会館
- 5月12日(水)婦人センター
- 5月13日(木)鶯別公民館
- 5月14日(金)鉄南ふれあいセンター

健康相談

- ▷日程・会場
- 5月12日(水)婦人センター
- 5月13日(木)鶯別公民館
- 5月14日(金)鉄南ふれあいセンター
- ▷受付時間 午前の部…午前10時から午前10時30分、午後の部…

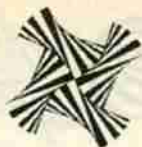

情報あ

公共下水道事業 供用開始のお知らせ

平成5年3月31日に、常盤町1・2・3丁目の一部、桜木町2丁目の一部地域で約360戸の家屋を対象に下水道供用開始の告示

が行われましたのでお知らせします。これにより平成5年3月1日号広報でお知らせした補助金制度、融資あっせん制度が受けられます。

詳しくは、下水道課(☎9052)へおたずねください。

・補助金制度…平成6年3月31日までに自己負担で排水設備工事を完了した場合受けられます。

・融資あっせん制度…平成8年3月31日までに排水設備工事を完了した場合は無利子です。

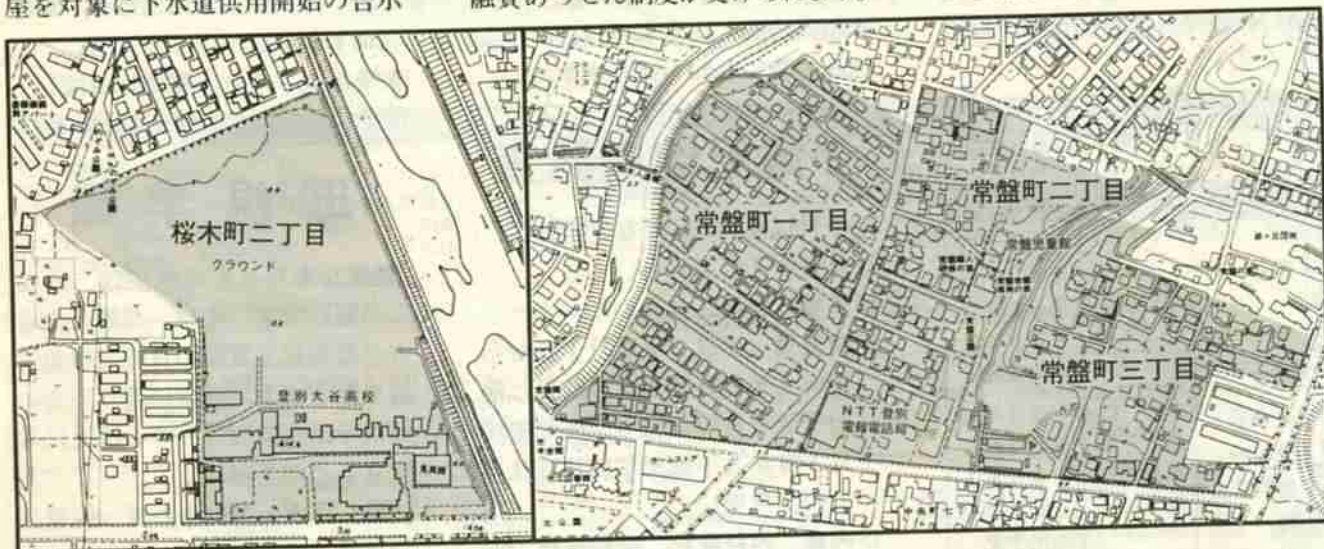

消費生活相談をご利用ください

登別消費者協会は、消費生活についての相談を行っています。消費生活でお困りの方や疑問、要望のある方は、お気軽に電話でご相談ください。

▷日時 火曜日から金曜日までの午前10時から午後4時までは、登別消費者協会(☎8307)

へ
月曜日と土曜日(第2、第4を除く)は、市民課(☎1855)へ

若草中央公園

テニスコートを使用される方へ

市は、若草中央公園内のテニスコート(2面)を開放しています。備え付けの使用簿に必要事項を記

入してご利用ください。

なお、10名以上のサークル活動で使用する場合は、都市計画課公園管理事務所へ必要書類を添えた事前の申し込みが必要です。

▷必要書類 サークル名(代表者名)、会員名簿(氏名、住所、生年月日)、活動状況のわかるもの

▷申し込み締切 4月24日(土)

▷申込先・問い合わせ 都市計画課公園管理事務所(亀田記念公園内☎2511)へ

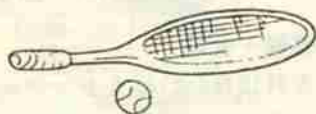

スポーツ活動に

学校の体育館を開放

市教育委員会は、地域のスポー

ツサークルなどの自主的スポーツ団体の活動を促進するため、小中学校の体育館を開放します。

▷開放指定校 中学校(登別温泉、登別)、小学校(登別、幌別東、幌別、青葉、若草、鶯別)

▷開放日時 各校とも5月17日(月)からの予定で、午後6時から午後9時まで

▷資格 市内に居住または通勤している方で組織された10名以上の団体で、責任者を明確にし、スポーツ安全協会傷害保険等に加入のうえ、市教育委員会に登録すること

▷申し込み 4月30日(土)までに所定の用紙で総合体育館(☎5552)へ

※所定の用紙は、総合体育館にあります。



お知らせ

ら・か・る・と

国民年金のお知らせ

～保険料の改定・お得な前納・便利な口座振替～

国民年金は、加入者が高齢になったときや病気、けがなどで体が不自由になったときなどに生活の支えとなります。

この国民年金を健全に運営するため平成5年4月から国の年金法改正により年金保険料が改定されます。

皆様のご理解をお願いします。

◎保険料（1か月分）

- ・定額保険の方 10,500円
(改定前 9,700円)
- ・付加保険の方 10,900円
(改定前 10,100円)

※付加保険料は、定額保険料に任意で掛け金を上乘せするもので、老後の年金受給額が定額より多くなります。

◎前納制度

4月30日までに国民年金保険料1年分を納めると、保険料が割り引きになります。是非ご利用ください。

	1年分(円)	前納(円)	割引額(円)
定額	126,000	122,960	3,040
付加	130,800	127,640	3,160

◎保険料の口座振替

保険料は、あなたの指定した預金口座から自動引き落して納めることができます。

手続きは、納入通知書・預金通帳・印鑑（通帳印）を持参の上預金口座のある金融機関または市内の郵便局へ。

▷問い合わせ 保険年金課 (☎⑤ 1771) へ

不用品ダイヤル市をご利用ください

市は、限りある資源を節約し、合理的な消費生活を営むため、家庭において不用になった生活用品（まだ十分に商品価値があるが、家庭で使用されていないもの）の有効活用を図るため「不用品ダイヤル市」を開いています。

毎日、受け付けていますので、是非ご利用ください。

- ▷システム 電話で、ご希望の品物の売り、または買いの登録（6か月間）をすると、その中から条件の合うものをご紹介します
- ▷取扱品 電化製品、家具等
- ▷登録先 市民課市民生活係 (☎⑤ 1855) へ

不用品ダイヤル市

☎⑤ 1855

おわけします（売り）

座椅子、洋服タンス、サイドボード、パイプセミダブルベッド、2段ベッド、学習机、ベビー用リクライニングチェア、歩行器、洗濯機、布団乾燥機、電子コントロールカーペット、こたつ、フィギヤスケート(23cm)、自転車、スピードスケート(24.5cm)、ガス瞬間湯沸器、スキーセット(靴なし)、ピアノ、ドラム一式(スネアなし)、バイク、コンピューターマシン、編み機、リヤカー

ゆずってください（買い）

長椅子、食卓テーブル、ベビー用カーシート、ベビーベッド、ベビーカー、電気炊飯器、スキーセット(子供用)、スケート(20～22cm) 電子ピアノ

あなたの作品を展示しませんか

～鷺別公民館ロビーを開放～

市教育委員会は、グループや個人の文化活動を支援するため、発表の場として鷺別公民館1階ロビーを開放しています。

写真、絵画だけでなく、あまり知られていない作品など、市民の皆さんに日頃の成果を発表してみませんか。

▷問い合わせ 鷺別公民館 (☎⑥ 8823) へ

勤労者融資制度のご案内

市は、市内に居住する勤労者の方を対象に各種融資制度を設けています。お気軽にご相談ください。

▷相談・申し込み 北海道労働金庫室蘭東支店 (☎⑤ 3611) または同金庫室蘭支店 (☎② 1975)

▷問い合わせ 同金庫または商工労政課 (☎⑤ 2171) へ

種 類	限度額(万円)	償還期間	年利(%)
住宅・土地資金	500	30年以内	5.25
生活資金(一般)	100	10年以内	6.60
生活資金(特別)	30	3年以内	3.00
教育資金	150	6年以内	5.40

※金利は、償還が終了するまでの間は、いずれも同率です。(固定金利)

制度の大きな障害となります。 保険制度を理解し、納税に協力しましょう！

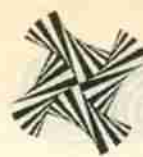

情報あらかると

点検を重ねて築く 火災ゼロ

4月20日から4月30日まで「全道春の火災予防運動」が行われます。

- これから、空気が乾燥し、強風が吹くなど火災が発生しやすい季節になります。防火意識を高め、自ら防火の点検と備えを実行し、火災や焼死事故を防止しましょう。
- ・寝たばこやたばこの投げ捨てはしない
 - ・子供には、マッチやライターで遊ばせない
 - ・風の強いときは、たき火をしない
 - ・ふろの空だきをしない
 - ・家の周りに燃えやすいものを置かない
 - ・天ぶらを揚げるときは、その場を離れない

緑の羽根募金運動

4月20日～5月31日

緑の羽根で親しまれている緑化募金運動は、皆さんの善意で寄せられたお金を森林資源の増強や住み良い緑の環境づくりの資金として役立たせる運動です。

募金活動は、少年団、ボーイスカウト、婦人会などの皆さんが中心になり繰り広げられます。

街頭などで募金箱を手にした人たちを見かけたら、是非あなたの善意をおわけください。

山菜採りで入山される方へ

～火の取扱いに注意し
ゴミは持ち帰ろう～

林野火災で貴重な森林資源を失わないために、入山する際は次の

ことに注意しましょう。

- ・森林所有者または管理者の了解を得る
 - ・たばこを吸ったり、たき火などはしない
 - ・営林署員、森林保全巡視員の指導に従う
 - ・標識、看板の指示に従う
 - ・ゴミは必ず持ち帰る
- ※なお、焼き畑などで森林内及び森林の周囲1km以内で火入れをする場合は、許可を受けなければなりません。詳しくは、農林水産課(☎2321)へ

ひなが巣立つ時期

～カラスの威嚇行為にご注意～

毎年4月中旬から7月中旬にかけては、カラスのひなが巣立つ時期です。ひなを守るカラスの威嚇行為が多くなりますので、次のことに注意しましょう。

- ・ひなが巣立つ時期は、巣の付近に近づかない
- ・巣に石を投げるなどの挑発的な行為をしない
- ・やむを得ず近くを通る時は、大きな音を立てない
- ・カラスの威嚇行為に対しては、外出の際に帽子をかぶる

▷問い合わせ 農林水産課(☎2321)へ

警察官を募集します

▷受付期間 4月19日(月)から5月12日(水)まで

▷受験資格 大学・高校卒業程度の能力を有する方と平成6年3月大学卒業見込みの方

▷問い合わせ 室蘭警察署(☎5191)または最寄りの警察官派出所へ

青年海外協力隊 募集説明会を開きます

国際協力事業団は、青年海外協力隊「平成5年度春の募集説明会」を開きます。

▷募集期間 5月31日(月)まで

▷応募資格 20歳から39歳までの日本国籍をもつ男女

▷説明会日程 4月20日(火)苫小牧ホテルニュー王子、4月25日(日)5月9日(日)5月24日(月)札幌かでの2・7で、いずれも午後6時から午後8時まで

▷説明会内容 派遣のシステム、待遇等の説明、隊員OB・OG等の体験発表

▷問い合わせ 国際協力事業団北海道支部(☎011-756-6333)または胆振支庁総務課(☎9131内線216)へ

無料法律相談

交通事故、金銭貸借、損害賠償、離婚など法律問題でお困りの方はご利用ください。札幌弁護士会室蘭支部の弁護士が相談をお受けします。相談を希望される方は、あらかじめお申し込みください。

▷相談日 5月15日、5月29日(いずれも土曜日)

▷時間 午前9時30分から正午

▷場所 鉄南ふれあいセンター

▷定員 各日5名(申込み順)

▷申し込み 市民課(☎1855)

※なお、裁判や調停中のものは、お受けできません。

みなさんの



募集

参加をお待ちします!

第18回

こいのぼりマラソン大会

登別市子ども会育成連絡協議会は、市民を対象に第18回こいのぼりマラソン大会を開きます。

勝負にこだわらず、のんびり完走することが目的です。子供からお年寄りまで多くの方の参加をお待ちしています。

▷日時 5月5日(水)午前9時から受付(小雨決行)

▷集合場所 市営陸上競技場

▷参加資格 市内に居住の方

▷参加料 小中学生 200円
高校生以上 300円

▷コース 3km、5km、7kmの3コース

▷問い合わせ 社会教育課(☎1100)へ

※参加申し込みは、当日会場で受け付けます。完走者には清涼飲料水と記念品をお渡しします。

ボーイスカウト 新隊員募集

ボーイスカウト登別第一団は、隊員を募集します。小学1年生から高校3年生及びボーイスカウトに興味のある成人で、男女を問いません。

年齢に応じた活動ができます。

▷入隊説明会 4月25日(日)午前10時から鷺別公民館、午後1時から鉄南ふれあいセンター

▷申し込み・問い合わせ 片岡さん(☎8271)へ

ジャズダンス講習会 参加者募集

登別ジャズダンスサークルは、

塚田ジャズバレエワークスタジオの塚田先生を招き、ジャズダンスの講習会を行います。

▷日時 5月14日(金)午前10時30分から正午まで

▷場所 婦人センター

▷受講料 無料

▷用意するもの 動きやすい服装、バスタオル

▷申し込み・問い合わせ 本間さん(☎1578)へ

市民レクリエーション を開きます

登別レクリエーション協会は、「身近な自然に春を探し、味を楽しむ会」を開きます。山菜の採り方、見分け方の指導もあります。皆さんの参加をお待ちします。

▷日時 5月23日(日)午前9時

▷集合場所 旧川上公園バス停前(恵寿園向い)

▷参加費 500円(昼食に山菜の天ぷらを用意します)

▷募集人数 30人

▷募集締切 5月20日(木)(申込順)

▷申し込み 佐々木さん(☎7570)へ

北海道子ども舞台祭典

～生の舞台を観劇しませんか～

登別子ども劇場は、親子で生の舞台を楽しんでいただこうと企画しています。

ご家族でお越しください。

◎わらび座「ゆめみちり」

▷日時・場所 4月26日(月)市民会館中ホール、開場午後5時30分、開演午後6時

▷入場料 1,000円(4歳以上)

◎人形劇団えりっこ「ソメコとオニ」

▷日時・場所 5月11日(火)老人憩いの家若山の家(通称：若山会館)、5月12日(水)婦人センター、いづれも開場午後5時、開演午後5時30分

▷入場料 各800円(4歳以上)

▷問い合わせ 登別子ども劇場(☎2511)へ

中国音楽の夕べ

春の宵、中国民族音楽演奏会で過ごしませんか。中国吉林省民族音楽演奏団による伝統的な中国民族楽器の調べをお楽しみください。

▷日時 4月24日(土)開演午後6時30分

▷場所 市民会館中ホール

▷入場料 1,000円

▷問い合わせ 森田さん(天華園内☎2888)へ

市民フォーラム

「国際先住民年を迎え

今、知里真志保を考える」

知里真志保を語る会とウタリ協会登別支部は、国際先住民年を迎え、知里真志保のアイヌ民族としての生き方を、フォーラムを通して浮かび上がらせたいと思います。

▷日時 4月23日(金)午後6時30分から

▷場所 鉄南ふれあいセンター

▷パネラー 藤本英夫(前北海道文化財研究所所長)、富樫利一(知里真志保を語る会)、上武やす子(ウタリ協会登別支部副支部長)

▷参加費 300円

▷問い合わせ 小坂さん(☎1334)へ

お知らせ

情報あらかると

チャリティーコンサート を開きます

国際ソロプチミスト登別は、設立10周年を記念してチャリティーコンサートを開きます。

- ▷内容 「愛のうたの夕べ」シャンソンからカンツォーネまで
- ▷出演 今平光子、北海マリ
- ▷日時 5月14日(金)開場午後6時、開演午後6時30分
- ▷場所 市民会館大ホール

- ▷入場料 2,000円
- ▷問い合わせ 中山さん (☎552697)へ

少年水泳教室の参加者を募集

- 市教育委員会は、小学校1・2年生を対象に水泳教室を開きます。皆さん、ご参加ください。
- ▷日時 5月18日から5月29日までの日・月曜日を除く毎日(計10回) 午後4時から午後5時まで

- ▷場所 市民プール
- ▷対象者 市内の小学1年生、2年生で初心者に限ります。
- ▷募集人員 40名(申込順)
- ▷受講料 無料(ただし、保険料400円は自己負担)
- ▷申し込み・問い合わせ 5月1日(土)午後1時から午後5時まで、電話(☎5588)で受け付けます
- ※参加者は、水着・プールキャップ・バスタオルが必要です。

犬の登録 狂犬病予防注射

市は、平成5年度の畜犬登録と狂犬病予防注射を実施します。

生後91日以上及び所有した日から30日以内の飼い犬は、この期間内に必ず登録と注射をしてください。

狂犬病予防法により、飼い主には年1回の畜犬登録と狂犬病予防注射が義務づけられています。これを行っていない場合に、犬が人または家畜に危害を加えると処分されたり、飼い主が責任を科せらるることがあります。忘れずに受けてください。

▷日程 別表のとおり

- ▷料金 4,640円(当日必要です。登録手数料2,100円、予防注射料2,060円、注射済票交付手数料480円)
- ▷問い合わせ 環境衛生課(☎2958)へ
- ※なお、当日雨天の場合は、延期することもありますので午前9時までにお問い合わせください。

畜犬登録と狂犬病予防注射日程表

4月24日(土)		4月25日(日)		4月29日(木)	
時間	実施場所	時間	実施場所	時間	実施場所
9:20-9:50	鷺別町6丁目・鷺六園前	9:10-10:00	千歳町4丁目コブタウン内・つくし公園	9:30-9:50	片倉町(西団地)・佐々木商店前
10:00-10:30	鷺別町1丁目・鷺別郵便局前	10:20-11:00	富士町3丁目・ちびっこ広場	10:00-10:30	富士町7丁目・老人福祉センター前
10:40-12:00	鷺別支所前	11:20-12:00	鷺別町4丁目・鷺別保育所前	10:40-11:30	常盤町2丁目・(旧)登喜和運輸前
13:00-13:30	美園町3丁目・千寿の湯前	13:10-13:30	若草町3丁目・若草1号公園	11:40-12:00	幌別中学校向かい・山木商店前
13:40-14:00	美園町5丁目・美園運動広場	13:45-14:15	若草町5丁目・優和園横公園	13:00-13:30	登別市役所前
14:10-14:40	美園町6丁目・桜美園入口	14:30-15:00	新生町5丁目・老人憩の家 希望の家入口	13:40-14:40	緑町2丁目・津村商店前
14:55-15:40	若草町2丁目・さわかや公園	15:10-15:30	富岸町2丁目・富岸青少年会館前	14:50-15:20	幌別町・鉄南ふれあいセンター前
時間	実施場所	時間	実施場所	時間	実施場所
9:20-9:50	栄町1丁目・楡の木公園	9:30-10:10	登別支所前	9:30-10:00	登別支所前
10:00-10:30	栄町4丁目・富浜公園	10:30-10:40	幸町5丁目・滝田商店裏佐藤宅横空地	10:10-10:40	登別東町2丁目・山本商店前
10:40-11:10	若山町3丁目汐平団地入口・玉田商店横	10:50-12:00	登別市役所前	10:50-11:20	登別本町2丁目・道コン住宅入口
11:20-12:00	若山町2丁目・あかしや遊園地	13:00-13:15	幌別町7丁目・オオサキ作業所横広場	11:30-12:00	登別東町4丁目・食堂「天龍」前
13:00-13:40	新生町2丁目・おらべ公園	13:25-14:25	片倉町4丁目・片倉4丁目公園	13:00-13:30	登別温泉公民館前
13:50-14:20	新生町1丁目・ことぶき公園	14:35-15:30	柏木町・柏木団地横柏木公園	13:40-14:10	中登別町219・道南バス停温泉中学校前
14:30-15:20	新生町3丁目・千代の台団地内娯楽公園			14:20-14:50	中登別町80-1・かに福商店横
				15:00-15:30	富浦会館前

○鉦山・川上・来馬・札内・カールス・上登別地区の対象となる畜犬は、4月30日(金)に次のとおり巡回します。
 忠寿園前(川上町) 9:20-9:30、幌別鉦山簡易郵便局前(鉦山町) 9:45-9:55、苗楽園前(札内町) 10:30-10:45
 ハビー牧場入口前(札内町) 10:50-11:05、権兵衛堂前(上登別町) 11:15-11:25、オロフレ荘前(カールス町) 11:35-11:45
 ○犬の登録と注射を受ける飼育者へのおお願い
 1 実施場所へ来る途中や実施地で事故のないようクサリ、つな等を短く持ち、飼育者のそばに常におくよう心がけましょう。
 2 排便をしたとき、飼育者自らすみやかに処理するようにしましょう。
 3 登録・注射後、犬のステッカーは、玄関等出入口に貼り、プレートは、犬の首輪に必ずつけて下さい。