

広 報

のほろ

●No. 437 ●昭和62年3月1日発行



2月14日、札内小中学校では今年で8回目を迎えた恒例の雪まつりが行われました。

同小中学校は、生徒数24人の小さな学校ですが、会場となったグラウンドには、父母、先生、生徒が共同で作った恐竜やピラミッド、マンモスなどの大きく、見事な雪像が6基もならびました。

プログラムは、雪中宝探し、たこ揚げ大会、ボブスレータイムトライアルなど愉快なものがいっぱい、中でもボブスレータイムトライアル(写真)は、このおまつりのメイン、カーブやトンネルが巧みに設定された全長100mのコースでチビっ子たちは果敢に滑り、一人ひとりの滑りに大歓声が沸き起こっていました。

3.1

21世紀に向けて力強く歩む 郷土登別

文化施設、福祉施設、生活基盤の整備などは、住み良い街づくりにとってなくてはならないものです。また、その整備状況は魅力ある街としてのバロメーターともなっています。

市の行政は、原則として4年周期で行なわれています。今年は区切りの年でもありますので、過去4年間で整備された主な施設を写真で紹介し、21世紀に向けて着実に発展を続けるふるさと登別の姿を特集しました。

人間性回復の街・レクリエーション都市 市に向けて

生活を楽しむ、心身を健やかに明日への活力を求め、世界の人々が集いあう街、理想郷登別市を目指して61年「国際観光レクリエーション都市」を宣言しました。61年8月には、大自然にいだかれた大健康ゾーン「カルルス・サン・スポーツランド」が完成、温泉街メインストリートのカラープロッキングも完成しました。大湯沼探勝遊歩道などの完成とあわせレクリエーション都市建設に向けて着々と整備が進められています。



カルルス・サン・スポーツランド



大湯沼探勝遊歩道



川上公園



若草中央公園



なかよし公園



亀田公園

健康・やすらぎ・充実する市民憩の場

都市化が進む登別市にとって、緑とオープンスペースは欠くことのできないものです。多目的広場が開放され、更に整備が進められている川上公園。札幌の大通り公園ミニ版ともいうべき若草中央公園の完成。なかよし公園をはじめ7ヵ所の都市公園の完成。亀田記念公園の都市公園としての整備など、市民の憩の場は年々整備充実されています。また亀田記念公園奥の美しい自然林に囲まれた緩傾斜地に、公園式墓地の亀田霊園を造成しました。



亀田記念公園

整備確立される幹線道路交通網

市では主要道路交通網の整備、交通体系の確立を大きな目標にかけています。60年10月には道央自動車道・登別東インター、61年10月には登別室蘭インターが開通。更に新登別大橋も完成開通し、観光をはじめ産業経済の発展が大きく期待されています。また、国道36号線の幌別海岸バイパスも60年度から事業に着手され、67年度には1期工事が完成の予定です。

スも60年度から事業に着手され、67年度には1期工事が完成の予定です。



新登別大橋



道央自動車道登別室蘭インター

生きがいのある毎日を・心と心がふれあう福祉施設

長い年月、社会の発展に寄与されてきたお年寄りの方々に、健康で幸せな生活を送っていただくことは私たちの願いです。58年4月には特別養護老人ホーム「緑風園」が完成、豊かな緑に囲まれた環境の中で万全の看護を受けながら療養生活を送っています。また、39ヵ所の老人憩の家を通じて各種の活動が毎日のように行なわれ、お年寄りの笑顔がたえません。このほか、小規模授産施設「すずかけ作業所」の建設など、障害者福祉をはじめ児童・母子福祉などにも積極的に取り組んでいます。



小規模授産施設「すずかけ作業所」での作業風景



老人憩の家「夏の家」



特別養護老人ホーム「緑風園」

生活基盤整備に力強い槌音

理想的な都市環境を目指す市では、長期的な視野に立った快適で住み良い生活環境作りを積極的に進めています。公共下水道は、文化都市必須の要件であり、65年の一部供用開始を目指して、幹線管路の埋設工事が進んでいます。公営住宅も年次計画で建設が進められています。良好な環境の住宅街を目指して富岸地区土地区画整理事業も進められています。また、長年の懸案だった中央地区のテレビ難視聴も解消しました。要望の多い市道舗装排水事業には4年間で約20億円をかけ整備を進めてきました。



中央地区テレビ中継局



公営住宅「柏葉団地」

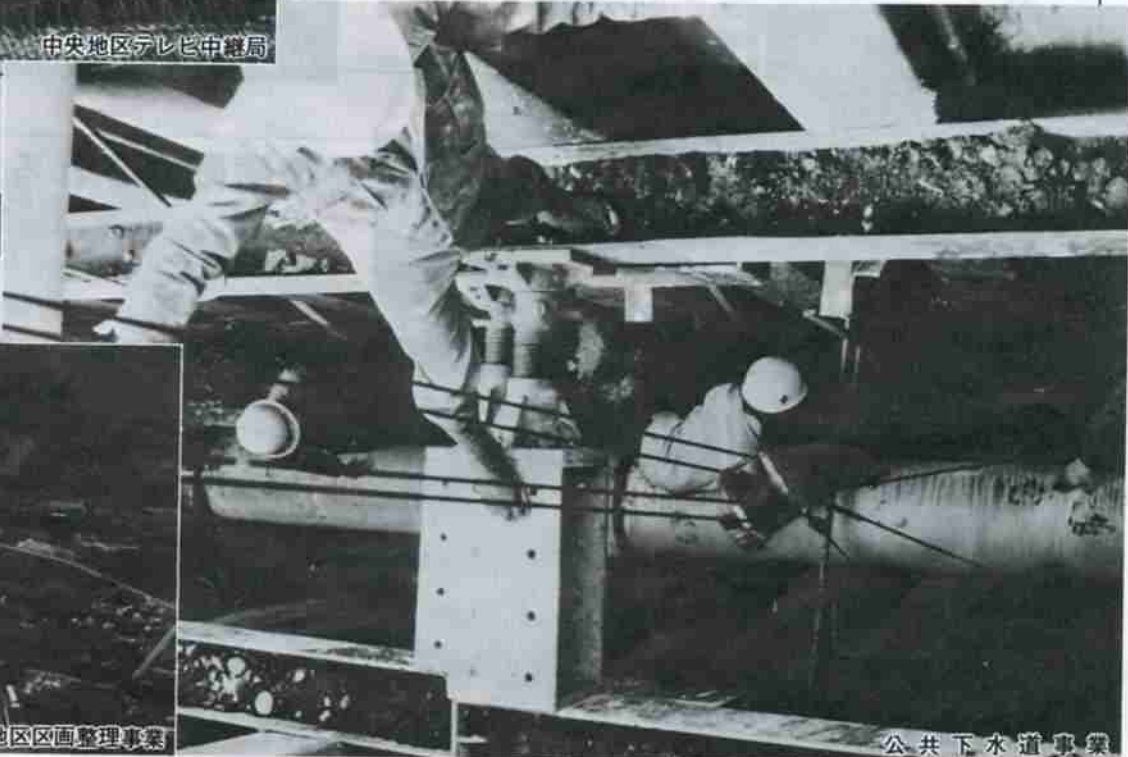

公共下水道事業



富岸地区区画整理事業

あいセンター

士会館

公民館



市 民 会 館



鉄南ふれあいセンター



心の通いあう街づくり・文化コミュニティ施設の充実

教養を身につけ、心を豊かにする文化活動への市民の関心は年々高まっています。58年6月にオープンした文化の殿堂「市民会館」を中心に、「鉄南ふれあいセンター」「鶯別公民館」「富士会館」などは、本格的なコンサートや演劇をはじめ、青少年、婦人、お年寄りのサークル活動、文化活動などの拠点としてその能力を十分に発揮しています。



鶯 別



幌別東小体育館

豊かな人間性を育てる教育施設の充実

次代を担う人材の育成なくして明日の登別はあり得ません。幌別西小学校及び幌別東小学校の屋内体育館の新設、各小中学校の大規模改修・増築、教員住宅の新築、特殊学級の新設、言語治療教室の新設など教育環境の格差を是正するとともに、教育設備の充実を進めています。

また、新しい技術革新に対応するため登別地方職業訓練校に電子計算機科と編み物料を新設し、実習室も新設するなど、訓練の内容とともに設備も一層充実されました。



言語治療教室での勉強



職業訓練校実習室

大切にしましょうあなたの一票

統一地方選挙

知事・道議 4月12日
投票日
市長・市議 4月26日
投票時間は午前7時から
午後6時まで

統一地方選挙で投票できる方

今回の統一地方選挙で投票できる方は、いわゆる公民権停止中の者など一定の欠格者を除いて、次の要件のすべてに該当し、「選挙人名簿」に登録されている方です。(別表1参照)

- 日本国民であること
- 年齢満二十歳以上の方
- 同一の市区町村に引き続き二ヵ月以上住所を有している方

●統一地方選挙で投票できる方(別表1)

選挙区分	北海道知事および道議会議員選挙	登別市長及び市議会議員選挙
20歳者生年月日	昭42・4・13日までに生まれた方	昭42・4・27日までに生まれた方
転入した方	<ul style="list-style-type: none"> ○登別市において投票できる場合 62.1.2までに転入届出をした方 ○登別市において投票できない場合 62.1.3以後に転入届出をした方 ※この場合、旧住所地の市区町村で投票しなければなりません(証明書の提出が必要) 	<ul style="list-style-type: none"> ○登別市において投票できる場合 62.1.18までに転入届出をした方 ○登別市において投票できない場合 62.1.19以後に転入届出をした方 ※この場合、旧住所においても投票できません。
転居した方	<ul style="list-style-type: none"> ○転居先で投票する場合 62.2.25までに転居の届出をした方 ○前住所地で投票する場合 62.2.26以後に転居の届出をした方 例 登別温泉町(第10区)→中央町(第1区) 2.25までに届出をした場合 第1区の投票所 2.26以後に届出をした場合 第10区の投票所 	
転出した方	<ul style="list-style-type: none"> ○登別市において投票できる場合 62.1.3以後に転出し、他市区町村に転入届出をした方(証明書持参) ○転出先で投票する場合 62.1.2までに他市区町村に転入届出をした方 	<ul style="list-style-type: none"> ○選挙期日(投票日)の前日までに転出した方は、その時点で投票する資格がなくなります。 なご、政令市61.12.27 他の市62.1.18 区62.1.18 町62.1.20 までに転入の届出をした場合は、その市区町村で投票できます。

不在者投票制度を「ご利用ください」

やむを得ない理由で投票日に投票できない方は、あらかじめ投票

することができ「不在者投票制度」があります。不在者投票は、次のとおり選挙

おめでとうございます



更生保護・犯罪予防に貢献 法務大臣表彰受賞 大家保治さん

昭和三十五年五月二十五日に法務大臣から保護司を委嘱されて以来二十六年、保護観察や環境浄化に対する

る尽力はめざましいものがあります。またこの間、地区保護司会の副会長、会長を歴任し、犯罪予防活動や保護司会組織の運営に対する功績も高く評価されています。今回の表彰は、永年にわたり保護司を務め、地域に貢献したことに對して授与されたものです。

●身体障害者等の郵便投票制度(別表3)

対象・手続き	説明
該当する方	<p>①身体障害者福祉法第4条の規定による障害者</p> <p>②身体障害者手帳の障害の程度ア、両下肢、体幹の障害が1級か2級イ、心臓、じん臓、呼吸器、膀胱、直腸の障害が1級から3級まで</p> <p>①戦傷病者特別援護法第2条第1項の規定による戦傷病者</p> <p>②戦傷病者手帳の障害の程度ア、両下肢、体幹の障害が特別項症から第2項症までイ、心臓、じん臓、呼吸器の障害が特別項症から第3項症まで</p>
郵便投票申請手続き	<p>上記の一つに該当する方で、選挙人名簿に登録されていて、現在いる場所で投票を希望する方は、次の手続きをしてください。</p> <p>①選挙管理委員会備え付けの「郵便投票証明書交付申請書」用紙を請求してください。</p> <p>②①の申請書に必要な事項を記入してください。</p> <p>③このときには、名前だけは必ず自署してください。「代筆」や「点字」等は無効です。</p> <p>④で記入済の申請書を「郵便」か「代理人」かで選挙管理委員会に提出してください。</p> <p>⑤③のとき、交付されている「手帳」を必ず添えて提示してください。</p>
証明書交付	選挙管理委員会では、「郵便投票証明書」を郵便によって本人あて交付します。
有効期間	証明書は「4年間有効」で、この間のすべての選挙に有効です。

身体障害者のための郵便投票制度

管理委員会事務局で行うことができます。(別表2参照)

身体に重度の障害があるため、自宅でなければ投票することができない方に、郵便を利用して行う「郵便投票制度」があります。

この制度を利用できる方は、①自書できること、②自己の意志で投票用紙に記載ができることが条件になります。申請手続きをする場合は別表3の手続き方法で申請してください。

また、昭和五十八年四月以前に郵便投票証明書の交付を受けた方は、証明書の有効期間が切れています。まだ証明書の更新の手続きをしていない方はお早めに手続きをしてください。手続き方法は、別表3のとおりです。

第16投票所を「変更します」

●第16投票所：繁別中学校から繁



●不在者投票の期間及び手続き(別表2)

選挙の種類	期間	時間	手続き
北海道知事	3月23日 4月11日	午前8時30分 午後5時00分	印鑑及び入場券が届いている時は入場券を持参して下さい。
北海道議会議員	4月3日 4月11日		
市長及び市議会議員	4月19日 4月25日		

家族で楽しみませんかー 第23回 カルルス温泉 スキーまつり

日時 3月7・8日

第二十三回カルルス温泉スキーまつりが、三月七日・八日の両日カルルス温泉スキー場で開催されます。

今年も少年滑降大会、雪上ジギスカンパーティーなど多彩なプログラムを用意しています。ご家族そろって多数お越しください。

○主なプログラム

▽3月7日(土) 雪中宝探し：午後1時30分、雪上ジギスカンパーティー：午後2時、リフト招待券抽選会：午後3時

▽3月8日(日) 市民歩くスキーの会：午前10時、少年滑降大会、みかん拾い、親子ポプスレー、チューブレース：午前11時、お楽しみ抽選会：午後1時、タイムトライアルスラローム：午後1時30分、紅白もちつき大会：午後2時

※その他スノーサーフィン、スノーモービルのデモンストレーションなども予定しています。

▽問合せ先 観光課(Ⅱ)④20(68)または、カルルス温泉スキー場管理事務所(Ⅱ)④28(72)

路上駐車をやめよう
除雪作業に
ご協力ください

小・中学生の 就学援助を行います

市教育委員会では、六十二年度も経済的に困窮のご家庭の小学生・中学生のために就学援助を行います。

ご希望の方は、就学援助費用の申請書(用紙は学校にあります)に記入のうえ、必要な証明書などを添えて三月二十日(新入学生は四月十七日)までに在学する学校へ提出してください。

◎対象となる世帯は、おおむね次のとおりです。

- ▽生活保護法で、保護を停止または廃止された場合
 - ▽各種税金のなかで、非課税、減免、免除のいずれかに該当した場合
 - ▽長期の病気や事故、災害などで経済的に困っている場合
 - ▽その他、特別な事情がある場合
- ※自家用自動車の保有世帯は、原則として援助の対象になりません。しかし、営業のために使用するトラック類、身体障害者のために必要

「」参加ください

点訳講習会

日本赤十字社登別市地区では、赤十字点字図書センターから講師を招いて初心者向けの点訳講習会を次のとおり開催します。お気軽にご参加ください。

- ▽日時 3月18日(水)午後1時～3時
- ▽場所 鉄南ふれあいセンター
- ▽受講料 無料
- ▽申込み・問合せ先 日本赤十字社登別市地区事務局(社会課内) ㉔⑤2111内線291)

ヨガ教室

市教育委員会では、初心者を対象に次のとおりヨガ教室を開催します。

- ▽日時 3月9、16日/午後2時
- ▽対象 一般市民
- ▽定員 婦人センター・二十四名、登別温泉公民館・十五名

乗用車などを保有する世帯、その他特別な事情による場合は、申請をすることができます。

◎援助の主な内容

学用品費、通学用品費、校外生活費、新入児童生徒学用品費、修学旅行費、学校給食費など

◎申請書に添付する証明書

源泉徴収票または所得証明書、年金などの受給証明書、事業所得のある方は、確定申告書写し(二人以上所得がある場合は、それぞれ所得証明証など)を申請書と一緒に在学する学校に提出してください。

- ▽教材費 無料
- ▽用意するもの エプロン、筆記用具
- ▽申込み受付開始 3月9日から(定員になり次第締め切ります)
- ▽申込み・問合せ先 婦人センター(登別支所)㉔③1131、登別温泉公民館(登別温泉支所)㉔④2068)

紅茶の入れ方と

クッキーの作り方教室

市教育委員会では、家庭でのおいしい紅茶の入れ方と簡単なクッキーの作り方教室を次のとおり開催します。

- ▽日時・場所 3月18日(水) 午前10時～正午：婦人センター 午後2時～4時：登別温泉公民館

募集します



J.C青年の船 参加者

登録青年会議所では、国際協力

事業の一環として、青年の育(国際的な相互理解を目的に実施しているJ.C青年の船の参加者を次のとおり募集します。

▽期間・航路 6月17日から29日までの13日間/成田→グアム→香港→横浜

▽募集期限 3月15日まで

▽応募資格

- 原則として年齢満20歳から30歳までの男女
- 青少年活動に関心を持ち、帰国後その成果を積極的に生かす得る方

- ▽申込み・問合せ先 登別青年会議所事務局(㉔⑤1468)

登録バドミントン・ス

登録バドミントンスポーツ少年団では、次のとおり六十二年度の団員を募集します。

- ▽対象 市内に居住、または通勤している方
- ▽会費 五百円(年間)
- ▽申込み・問合せ先 渡部良子さん(㉔⑤3031)

登別市歌謡協会・会員

登別市歌謡協会では、カラオケを愛好している方を対象に次のとおり会員を募集します。お気軽にご入会ください。

- ▽対象 市内に居住、または通勤している方
- ▽会費 五百円(年間)
- ▽申込み・問合せ先 渡部良子さん(㉔⑤3031)

水道の凍結に ご注意ください

お気軽にご参加ください 登別市老人大学

市教育委員会では、登別市老人大学生を募集しています。

老人大学は、相互の親睦を図ることや生きがいのある人生観をはじめ、時代の進歩に応じた知識や教養などを学び、高齢者の持つ豊富な経験と多彩な能力を地域社会に役立てていくことをわらわらとしています。

受講料は無料で、市内にお住まいの60歳以上の方であれば、どなたでも受講できます。

▷学習日 月1回(未定)/午前10時30分～正午

▷学習場所 市民会館(幌別地区以外の方はバスで送迎します)

▷申込み先 老人クラブに入会している方は老人クラブ会長へ、老人クラブに入会していない方は社会教育課(㉔⑤1100)へ4月10日までに申し込みください。

※現在、老人大学に在籍している方は、申し込みの必要はありません。

納め忘れは ありませんか

国民年金の保険料

国民年金の保険料は、もう納めになりましたでしょうか。保険料を納め忘れますと、不測の事故にあったときの障害基礎年金、遺族基礎年金などが受けられないばかりか、将来、老齢基礎年金さえ受けられない場合があります。もし未納ならば、お早めに納めてください。



戦傷病者と

戦没者遺族の皆さんへ

道では、戦傷病者と戦没者遺族の皆さんを対象に援護業務・恩給業務相談会を次のとおり行います。

- ▽日時 3月17日(火)午前11時～5時
- ▽会場 苫小牧市民会館(苫小牧市旭町3-2)
- ▽相談内容 戦没者遺族の援護関係(特別弔慰金、遺族年金など)、戦傷病者援護関係(傷病恩給、戦傷病者手帳など)、軍人恩給、軍歴証明関係
- ▽問合せ先 道民生部保護課(㉔011-23114111内線2464)または、社会課(㉔⑤2111内線291)

市民生活

シンボルマーク



62年全国高校総体をみんなの力で成功させよう

スローガン

はばたけ 若人 北の大地に

バドミントン競技会場 登別市
大会期間 昭和62年8月1日～6日

ふれあう心の合言葉

一、親切をつくしきまりを守って明るく
住みよいまちをつくりましょう。

▽内容 医師による診察、計測、

3カ月検診

<申告相談受付日程表>

月	日	時 間	場 所	相談する税
3月2日～3月16日		平日 9:00～17:10 土曜 9:00～12:00	市役所市民税係	市道民税
3月2日～3月3日		9:30～16:30	登別公民館	所得税・市道民税
3月4日		9:30～16:30	登別観光会館・3階会議室	所得税・市道民税
3月4日～3月5日		9:30～16:30	登別公民館	市道民税
3月5日～3月6日		9:30～16:30	市役所3階会議室	市道民税(課 渡)
3月10日～3月11日		9:30～16:30	美園町ひまわり園	市道民税

税の申告は お早めに

申告期限は三月十六日

市では、市道民税、所得税の申告相談を次の日程で行っています。申告期限は三月十六日までですが、期限間近になりますと相当の混雑が予想されます。まだ、申告をしていない方はお早めにお済ませください。

- 生活指導、栄養指導
- ▽日程・会場・対象地区
- 3月25日：婦人センター(登別 登別温泉地区)
- 3月26日：登別公民館(登別地区)
- 3月27日：労働福祉センター(幌別地区)

▽受付時間 正午～午後12時15分
(ただし、婦人センターは12時30分～12時45分)

▽対象児 61年12月出生児(ただし、婦人センターは61年11月、12月出生児)

▽用意するもの 母子健康手帳、バスタオル

※神経芽細胞腫(小児がんの一種)の検査セットを同時に配付します。



母子・児童相談

子供の非行や登校拒否、しつけ自閉症、養護、ことばの障害、児童施設入所などでお困りの方は、お気軽にご相談ください。

◎相談日/場所
▽毎日：午前9時～午後3時(土曜、日曜、祝日を除く) / 社会課児童係

▽室蘭児童相談所の定例相談：3月19日(木)午後1時～4時 / 青少年会館(市立図書館横)

▽相談料 無料

▽申込み・問合せ先 社会課(Ⅲ)

不用品ダイヤル市



5局2111
内線 257

おわけします(売り)

シングルベッド、ダブルベッド、冷凍庫、洗濯機、ホッケ用スケート(26cm)、スピードスケート(26cm)、オルガン食卓イス、ユーピックス

ゆずってください(買い)

スキー一式(板120cm、靴20cm) フィギュアスケート(19、20、21、22cm)、ハーフスケート(22.5・23.5cm)、スピードスケート(24cm)、電気ギター、スクーター、竹馬、地球儀、もちつき器、健康ぶらさがり

▽願書提出期限 3月31日まで

- 身体強健、学術優秀、品行方正 思想堅実で学資にとほしい方
- ▽採用予定人員 高校、大学、工学院、高専いずれも若干名
- ▽給与月額 高校生：五千円、高専生：八千円、大学生：一万五千円、工学院生：一万円
- ▽提出書類 奨学生給与願書、奨学生候補者推せん書、家庭状況調査書、収入証明書、健康診断書、成績証明書、住民票謄本

財団法人登別育英会では、六十二年度の奨学生を次のとおり募集します。

対象は、高校、高専、大学、日本工学院に今年四月から入学する方で人物、学業ともに優秀で経済的理由から就学が困難な方です。

▽出願の資格

- 登別市民の子女であること
- 他から奨学金の給与を受けていないこと

奨学生を募集します

登別育英会

財団法人登別育英会では、六十二年度の奨学生を次のとおり募集します。

対象は、高校、高専、大学、日本工学院に今年四月から入学する方で人物、学業ともに優秀で経済的理由から就学が困難な方です。



▽願書の提出先 財団法人登別育英会事務局(市民会館内・Ⅷ⑧ 1100)

高等職業訓練校では生徒を募集します

登別地方高等職業訓練校では、六十二年度の訓練生を次のとおり募集しています。

▽科目・募集人員

- 昼間訓練 建築科：十名、塗装科：十名、板金科：十名、編物料：十名
- 夜間訓練 建築製図科：十名、経理事務科：十名、電子計算機科：十五名、測量科：十名

▽入校資格者 市内の事業所に勤務している方、市内の事業所に就職が決まっている方

▽申込み期限 3月31日まで

▽申込み・問合せ先 登別地方高等職業訓練校(Ⅲ⑤1450)

室蘭警察署から

捜査活動にご協力ください

毎日発生しているほとんどの事件は、皆さんの協力によって解決しています。

▽犯罪をみたら聞いたら一〇番：警察官の現場到着が早いほど犯人の検挙率も高くなります。

▽被害にあったときは必ず届け出を：届け出をしないと犯人を助長させ、次の犯罪を重ねます。

▽犯罪について知っていることはなんでもお知らせください。



極左暴力集団にご注意ください

極左暴力集団とは、暴力によって革命を起こそうとしている集団であり、「テロ」、「ゲリラ」などの暴力事件を起こし社会に大きな不安と混乱を生じさせています。

警察では、このような極左暴力集団の根絶のために「テロ・ゲリラ情報専用電話(Ⅲ011123210110)」を開設しましたので、どうぞご利用ください。