

広報

のほろべつ

● No. 379 ● 昭和58年 9 月15日発行 ● 発行/北海道登別市 ● 編集/総務部公聴広報課 ● 印刷/日光印刷

主な内容

- 登別市職員の給与の状況…………… 2 P
- 多数ご参加ください—3市身体障害者スポーツ交流会 …………… 3 P
- 身体障害者のみなさんに更正相談が行われます…………… 4 P
- ♪粗大ごみ、の回収日が10月から変わります…………… 4 P

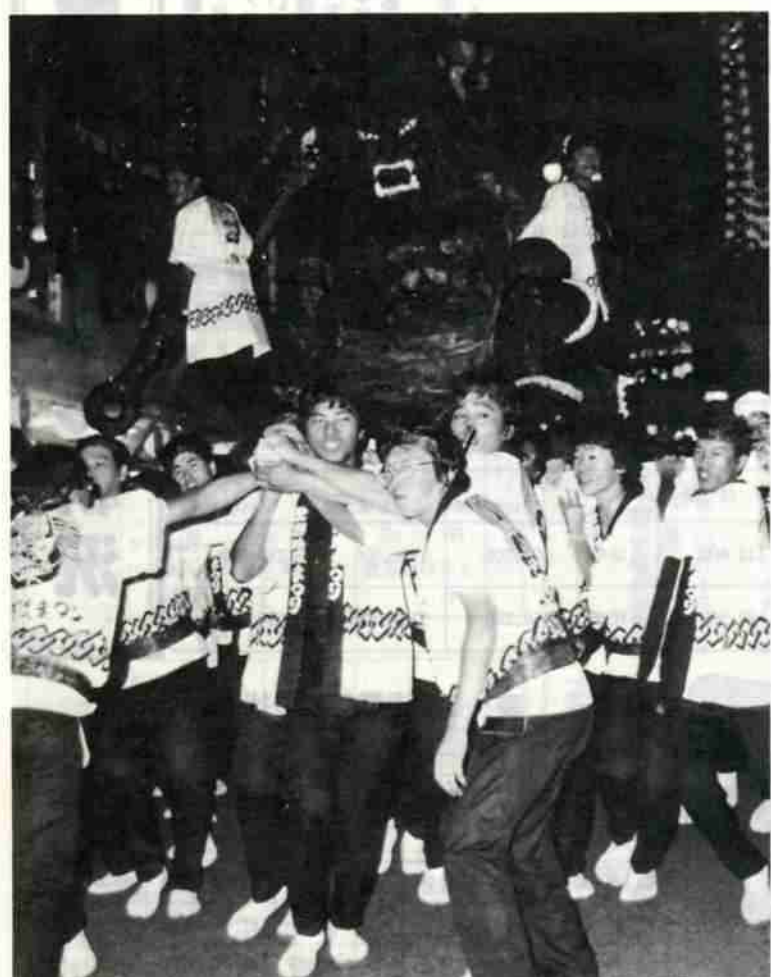

鬼踊りに酔いしれて

第二十回 登別地獄まつり

登別温泉の最大のイベントである第二十回登別地獄まつりが、八月二十六日から二十八日の三日間にわたり、盛大に開催されました。二十六日午後六時、ハッピー姿の若者たちにかつがれた鬼みこしが登場し、祭りの幕が開かれました。

祭りのメインイベントである「鬼踊り大群舞」が、連日メインストリートせましと繰り広げられ、その軽快な地獄ばやしのリズムに乗って、観光客も踊りの輪にとび込み祭りのムードを盛り上げました。また、勇壮にまちを練り歩く「鬼みこし暴れねりこみ」、郷土芸能フェスティバルなど多彩な催し物が行われました。

好天に恵まれた三日間、延べ十万人を超える人出でにぎわいました。

北海道を代表する夏まつりに成長した地獄まつりを、全市民が誇りをもち、郷土のまつりとして盛り上げていきたいものです。

交通安全胆振地方住民大会

- 日時 昭和58年 9 月19日 (月) 13時~15時
 - 会場 市民会館大ホール
- 交通事故絶滅のため、大勢の皆さんのご参加をお待ちしています。

市民会館 10月の催し物案内

問い合わせ 市民会館業務係 電話1100/内線720

日 曜	催 し 物	場 所	時 間	料 金
2 土	友愛セール	中ホール	9:00~16:00	無 料
10 月	リトミックバレー発表会	大ホール	9:00~17:00	無 料
14 金	第10回登別市社会福祉大会	大ホール	9:00~17:00	無 料
16 日	登別親と子の文化の会 ³ 映画会	大ホール	10:00~14:00	未 定
23 日	第14回胆振芸術祭バンドフェスティバル	大ホール	9:00~17:00	未 定
23 日	篠原愛子ピアノ教室発表会	中ホール	13:00~17:00	無 料
29 土	国際ソロプチニストカラオケのど自慢	大ホール	13:00~22:00	500円
30 日	市民文化祭音楽協会発表会	大ホール	13:00~16:00	無 料

9.15 '83

登別市職員の給与の状況

市職員の給与は、その職務と責任に応じた給与と扶養手当や通勤手当、住居手当などの職員手当、民間のボーナスにあたる期末、勤勉手当から成り立っています。

これら給与の支給基準や方法は、一般家庭の生計費と国や他の地方公共団体、民間企業従業員との給与などの事情を考慮して「登別市職員の給与に関する条例」によって定められています。

以下、昭和五十八年四月一日現在での市職員の給与が、どのようになっているか概要をお知らせします。

予算と給与

昭和五十八年度の一般会計予算は、総額百九億二千万円となっています。

このうち一般職の給与費（退職手当及び市が事業主として支払う共済費を除く）は、表1のとおりです。

個々の職員の給与月額額は、給料表によって決められています。

給料表は、それぞれの職務と責任に応じて六つに区分されていますが、職務ごとの一般会計予算職員数の割合は次のとおりです。

部長職	1・9%
課長職	8・5%
係長職	21・7%
係職(上級)	23・3%
係職(中級)	35・2%

表-1 職員給与費の状況 (昭和58年度 一般会計予算)

職員数	給 与 費			計
	給 料	職員 手当	期末・勤勉手当	
563人	千円 1,258,883	千円 364,212	千円 545,407	千円 2,168,502

職員総数 610人 (一般会計 563人、特別会計 47人)

係職(初級) 9・4%
昭和五十八年四月一日現在での一般行政職の平均給料、平均年令、初任給、経験年数による平均給料額は、表2のとおりです。

表-2 登別市職員(一般行政職)の給料の状況 (昭和58年4月1日現在)

平均給料月額及び平均年令の状況		初任給の状況		経験年数別・学歴別平均給料月額の状況			
平均給料月額	平均年令	学歴区分	初任給	経験年数 学歴区分	10年以上 15年未満	15年以上 20年未満	20年以上 25年未満
円 186,900	歳 35.0	大学卒	円 112,600	大学卒	円 190,200	円 230,300	円 286,600
		高校卒	円 91,500	高校卒	円 156,200	円 197,700	円 234,900

職員数の上限は、「定数条例」で630名と決められていますが、少ない人員で効率的な仕事を目標に、職員数を610名にとどめて予算措置をしています。
全道32市の職員1人当りの住民数の平均は73.9人(S57.4.1)ですが、当市では96.0人で、人口に比較し、全道一少ない職員数となっています。
なお、昭和58年4月1日現在の職員数は605名となっています。

国の初任給の状況は、大学卒(上級甲試験)106,900円、(上級乙試験)101,900円、高校卒(初級試験)85,900円。

退職手当

退職した際に支給する退職手当は、退職時

期末勤勉手当

民間のボーナスに相当する期末・勤勉手当は条例で定められ、給与月額に四・九カ月分が予算に組み込まれています。
なお、国の支給状況も四・九カ月分となっています。

表-3 退職手当の状況

区 分	登 別 市		国	
	自己都合	勤 奨 奨	自己都合	勤 奨 奨
最高限度額	60.00ヶ月分	85.00ヶ月分	60.000ヶ月分	63.525ヶ月分
勤続20年	26.40ヶ月分	39.60ヶ月分	21.000ヶ月分	28.875ヶ月分
勤続30年	52.92ヶ月分	69.48ヶ月分	41.250ヶ月分	54.450ヶ月分
勤続35年	60.00ヶ月分	85.00ヶ月分	48.125ヶ月分	63.525ヶ月分

表-4 特別職の報酬等の状況 (昭和58年4月1日現在)

区 分	給 料 月 額 等	全道32市における順位(札幌市を除く)	期末手当
給 料	市長	625,000円	21
	助 役	515,000円	18
	取 入 役	400,000円	31
報 酬	議 長	270,000円	15
	副 議 長	245,000円	11
	議 員	220,000円	11

4.9カ月分

特別職の報酬等

市長や助役、市議会議員など特別職に対する報酬などは、市内各層の代表者によって構成される「登別市特別職報酬等審議会」の答申を受け、市議会の審議を経て決められています。
この額は、表4のとおりで、条例で定めています。

婦人の国内研修参加者を募集

室蘭・登別・伊達の三市合同による婦人の国内派遣研修を次のとおり実施します。

- ▽派遣期間 11月14日～18日
- ▽派遣先 東京都近郊
- ▽派遣人員 4名
- ▽参加資格 ①年齢55歳未満の婦人。②現在、団体活動をしている人、または今後団体活動に参加しようとする人。③10月24日、11月7日の事前研修(胆振地方婦人会館)に参加できる人。

- ▽応募・選考方法 市教育委員会にある参加申込書を提出してください。市教育委員会で書類および面接で選考します。
- ▽応募期限 10月5日まで。
- ▽旅費 参加者負担金：1万8千円。市負担金：1名につき8万円。

※お問い合わせは、市社会教育課へ。(TEL1100内線19)

無料法律相談

- 交通事故、金銭貸借、損害賠償、離婚など法律問題でお困りのかたはご利用ください。札幌弁護士会室蘭支部の弁護士二人が相談をお受けします。相談ご希望のかたは、あらかじめ申し込みください。
 - ▽日時 10月1日(土)午前9時から(毎月第一土曜日)
 - ▽場所 市役所第二庁舎
 - ▽定員 16名(定員になりしだい締め切ります。)
 - ▽申込先 公聴広報課(TEL2111内線222)
- ※裁判や調停中のものは、受け付けできません。

多数ご参加ください 3市身体障害者 スポーツ交流会

身体障害者の皆さんとその家族のかたを対象に、登別・室蘭・伊達市の3市合同によるスポーツ交流会を開催します。

みなさん多数ご参加ください。

▽日時 10月2日(日) 午前10時～午後3時まで

▽場所 幌別小学校グラウンド(雨天のときは、同校体育館)

▽申込期限 9月24日(土)まで

▽申込・問合先 市福祉事務所(TEL 2111内線293)

※身体障害者の登別支部に加入された方、お誘い合わせのうえ多数ご来場ください。

婦人生活講座を 開催します

市婦人センターでは、主婦の皆さんを対象に、次の日程で婦人生活講座を開催します。時間は各講座とも午前10時から12時までの2時間で、受講料は無料です。

▽健康と食事の自己診断講座 / 9月29日(木)

▽パート労働教室 / 9月30日(金)

▽婦人問題講演会 / 10月5日(水)

▽しあわせな家庭講座(子と親の心を結ぶ) / 10月6日(木)

▽婦人と法律教室 / 10月14日(金)

※なお、各講座・講演会の会場は市婦人センター講堂で行います。申し込み、お問い合わせは、市婦人センターへ。(TEL 33511)

手をつなぐ親の会
バザーを開催します

精神薄弱者育成会
精神薄弱者(児)の福祉向上を目的に、今年も第四回登別市手をつなぐ親の会バザーを行います。

ご観戦ください '83日・ソ対抗 バレーボール大会

日本バレーボール協会では、'83日・ソ対抗バレーボール試合男子登別大会を次のとおり開催します。皆さんお誘い合せのうえ多数ご来場ください。

▽日時 9月25日(日) 午前10時～午後2時

▽場所 市民会館(1階大会議室)

▽期間 9月29日～10月1日の午前9時から午後3時

▽会場 室蘭商工信用組合幌別支店。

▽入場料 無料

趣味の輪を広げませんか

○申込・問合先 市教育委員会社会教育課 (TEL 1100内線19)

○申込期間 9月20日～26日

58年度 後期公民館講座

市民会館

講座名	開設月日	回数	時間	講師	定員
料理教室	9月29日 10月6・13 20・27日	5	午前10時 ～12時	石川幸子さん	36
木彫教室	10月1・8 15・19 22日	5	同上	佐々木清さん 公民館サークル 彫多利会々員	15
手芸教室	9月30日 10月7・14 21・28日	5	同上	金森茂枝さん	30

鷺別公民館

講座名	開設月日	回数	時間	講師	定員
手芸教室	9月29日 10月6・13 20・27日	5	午前10時 ～12時	今井ミエさん	20
料理教室	9月28日 10月5・14 19・26日	5	同上	千野明子さん	15

登別婦人センター

講座名	開設月日	回数	時間	講師	定員
着付教室	9月30日 10月4・14 18・25日	5	午後6時 ～8時	遠藤ノエさん	20

皆さんの多数のご来場をお待ちしています。

▽日時 9月25日(日) 午前10時～午後2時

▽場所 市民会館(1階大会議室)

▽期間 9月29日～10月1日の午前9時から午後3時

▽会場 室蘭商工信用組合幌別支店。

▽入場料 無料

8回チャリティーフラワーズ展を次のとおり開催します。皆さんお誘い合せのうえ多数ご来場ください。

▽期間 9月29日～10月1日の午前9時から午後3時

▽会場 室蘭商工信用組合幌別支店。

▽入場料 無料

移動図書館車めぐま号の巡回日程(昭和58年10月～59年3月)を次のとおりお知らせします。

なお、ご利用の際は次の点にご注意ください。

▽貸出冊数は登録者1人につき3冊を限度とします。

▽必ず返納期日を守ること。

▽また貸しをしないこと。

▽登録者本人以外には貸出しをしません。

▽巡回日は月2回ですが、祝祭日は休みとなります。

▽荒天の日は、中止することがありますのでご了承ください。

※お問い合わせは、市立図書館へ。(TEL 4324)

巡回日のお知らせ

移動図書館車 めぐま号

第24・土曜	第24・金曜	第24・木曜	第24・水曜	第13・土曜	第13・金曜	第13・木曜	第13・水曜	曜日																																	
登別保育所前	登別児童館前	牧口商店前	札内小中学校	紅葉谷団地	温泉公民館前	バラダイス前	オロフレ荘前	小林商店前	日嗣アパート前	相原商店前	旭公園前	高野水産前	オザらん団地	幌別西団地	桜木団地	久保薬局前	幌別東団地	富浜児童館前	遊園地	沙平団地	アカシヤ団地	文化幼稚園裏	鉄原住宅前	恵和園前	山村ギター教室前	ハマナス団地共和園裏	千代の台団地	武田商店前	若草中	若草幼稚園前	種市商店前	黒田薬局前	ひまわり遊園地前	一番地木橋前	イーストショップ前	ステーション名					
15:00	14:00	13:10	11:00	15:20	14:30	13:40	11:20	10:40	15:00	14:00	13:10	11:00	10:10	15:30	14:40	13:50	11:30	10:40	15:15	14:25	13:35	11:15	10:25	15:05	14:15	13:25	11:05	10:15	15:00	14:10	13:20	11:00	10:10	15:00	14:10	13:20	11:00	10:10	時		
8日・22日	14日・一日	13日・一日	12日・一日	1日・15日	7日・21日	6日・20日	5日・19日	10月	12日・26日	11日・25日	10日・24日	9日・一日	5日・19日	4日・18日	3日・17日	2日・16日	1日・15日	11月	10日・24日	9日・23日	8日・22日	7日・21日	6日・20日	5日・19日	4日・18日	3日・17日	2日・16日	1日・15日	12月	10日・24日	9日・23日	8日・22日	7日・21日	6日・20日	5日・19日	4日・18日	3日・17日	2日・16日	1日・15日	1月	
10日・24日	9日・23日	8日・22日	7日・21日	6日・20日	5日・19日	4日・18日	3日・17日	2月	10日・24日	9日・23日	8日・22日	7日・21日	6日・20日	5日・19日	4日・18日	3日・17日	2日・16日	1日・15日	2月	10日・24日	9日・23日	8日・22日	7日・21日	6日・20日	5日・19日	4日・18日	3日・17日	2日・16日	1日・15日	3月	10日・24日	9日・23日	8日・22日	7日・21日	6日・20日	5日・19日	4日・18日	3日・17日	2日・16日	1日・15日	3月

住宅統計調査にご協力を

10月1日には、全国一斉に住宅統計調査が行われます。

この調査は住宅の国勢調査ともいわれる大規模な調査で、住宅の現況を明らかにするとともに、国・道・市などの住宅建設計画や都市計画などの立案資料として広く利

用されます。

9月24日から調査員が、調査票の記入をお願いに伺いますので、ご協力をお願いします。

なお、調査した事項は、統計を作るだけに使用し、その他の目的には一切使用しません。



市民啓蒙

ふれあう心の合言葉

一、心身をきたえよく働いて、活気あふれる豊かなまちをつくりましょう。

身体障害者のみなさんに

更正相談が行われます

市では、道身体障害者福祉協会登録支部の協力を得て、更正相談を行います。

相談ご希望のかたは、あらかじめ申し込みください。

▽実施科目 整形外科、耳鼻咽喉科、眼科

▽内容 更生医療の給付、補装具の交付と修理、手帳の新規と再交付、施設入所、生活と職業相談、その他

▽日時 9月28日(水) 午前10時～午後3時まで

▽申込期限 9月24日(土)まで

▽申込・問合先 市福祉事務所 (TEL 2111 内線 293)

身体障害者を雇用の事業主のかたへ

身体障害者が固定した職業に従事し、生活の安定を維持するためには、事業主の身体障害者問題への理解と認識が必要です。

市では、事業主の身体障害者問題への意識高揚を目的に次のとおり身体障害者雇用優良事業所を表彰します。該当すると思われる事業主

股関節脱臼検査

▽対象児 生後3ヵ月～6ヵ月児

▽実施月日 9月30日

▽受付時間 午後1時30分～2時30分

▽会場 労働福祉センター

▽料金 920円(おつりのないようお願いします。)

▽持参するもの 母子健康手帳、換えオムツ

予防接種

●三種混合(百日ぜき、ジフテリア、破傷風)

▽対象者 生後24ヵ月から48ヵ月未満の幼児

▽接種の方法 第一期：3週間か

5～8週間の間隔で3回接種。第二期：一期終了後12ヵ月から18ヵ月までの間で1回接種。

●ポリオ

▽対象者 生後3ヵ月から48ヵ月未満の乳幼児。(なるべく18ヵ月までに済ませること)

▽接種の方法 6週間以上おいて2回投与。

●インフルエンザ

▽対象者 16歳以上の希望者。

▽接種の方法 1週間から4週間までの間隔で2回接種。

▽接種料金 1回につき五百六十円。

●麻疹(はしか)

▽対象者 生後12ヵ月から42ヵ月未満の幼児。

▽接種の方法 1回接種

※満一歳になりしだい各家庭へ麻疹の受診券を送付していますので、各自、病医院で接種を受けてください。受診券が届かなかつたかたは、保健衛生課へご連絡ください。(TEL 2111 内線 249)

のかたは、市役所労政課へおこしください。

▽対象

●市内に居住する身体障害者を雇用している市内の事業所、事業主。

●9月1日現在で、法定雇用身体障害者数(従業員67人に対して身体障害者1人を雇用)を確保している事業所、事業主。

●国・地方公共団体、およびこれに準ずる機関は除く。

▽表彰方法 11月3日(木)の登別市民表彰式で表彰状、記念品を贈呈します。

▽受付期間 9月30日(金)まで。 ※詳しくは、労政課へお問い合わせください。(TEL 2111 内線 263)

健康相談

▽接種上の注意

▽実施月日

▽受付時間

▽内容

▽用意するもの

▽献血にご協力を

▽献血にご協力を

▽献血にご協力を

▽献血にご協力を

▽献血にご協力を

▽献血にご協力を

▽献血にご協力を

“粗大ごみ”の回収日が10月から変わります

毎月第2週目

燃せないごみの日に実施

従来、一般家庭を対象に年一回実施してきた粗大ごみ回収が、10月から毎月、第二週目の燃せないごみの収集日に同時に回収することになりました。

粗大ごみは、次のことに注意のうえ、収集日の午前9時までに、もよりのごみステーションへ出してください。

なお、日曜・祝日のごみの収集は休みとなります。

▽回収しないもの

○引越によって出たごみ：ただし、個人で清掃工場へ搬入したのものについては無料で処理します。

また、市で回収する場合は、回収車1台につき四千五百円の料金が必要です。○増設により出る廃材など。○事業活動により出るごみ(電化製品、家具など)○2、3人で持ち上げ不可能なもの