

のほけつ

主な内容

- 文化の日、晴やかに受賞 市功労者、市民表彰……………2 P
- 多数ご参加ください—家事家計講習会…2 P
- ご存知ですか 国民健康保険給付のあらまし……………2 P
- 冬の交通事故防止 交通安全道民総ぐるみ運動……………3 P
- 手づくり袋物教室に参加しませんか……3 P
- 保健ガイド……………4 P

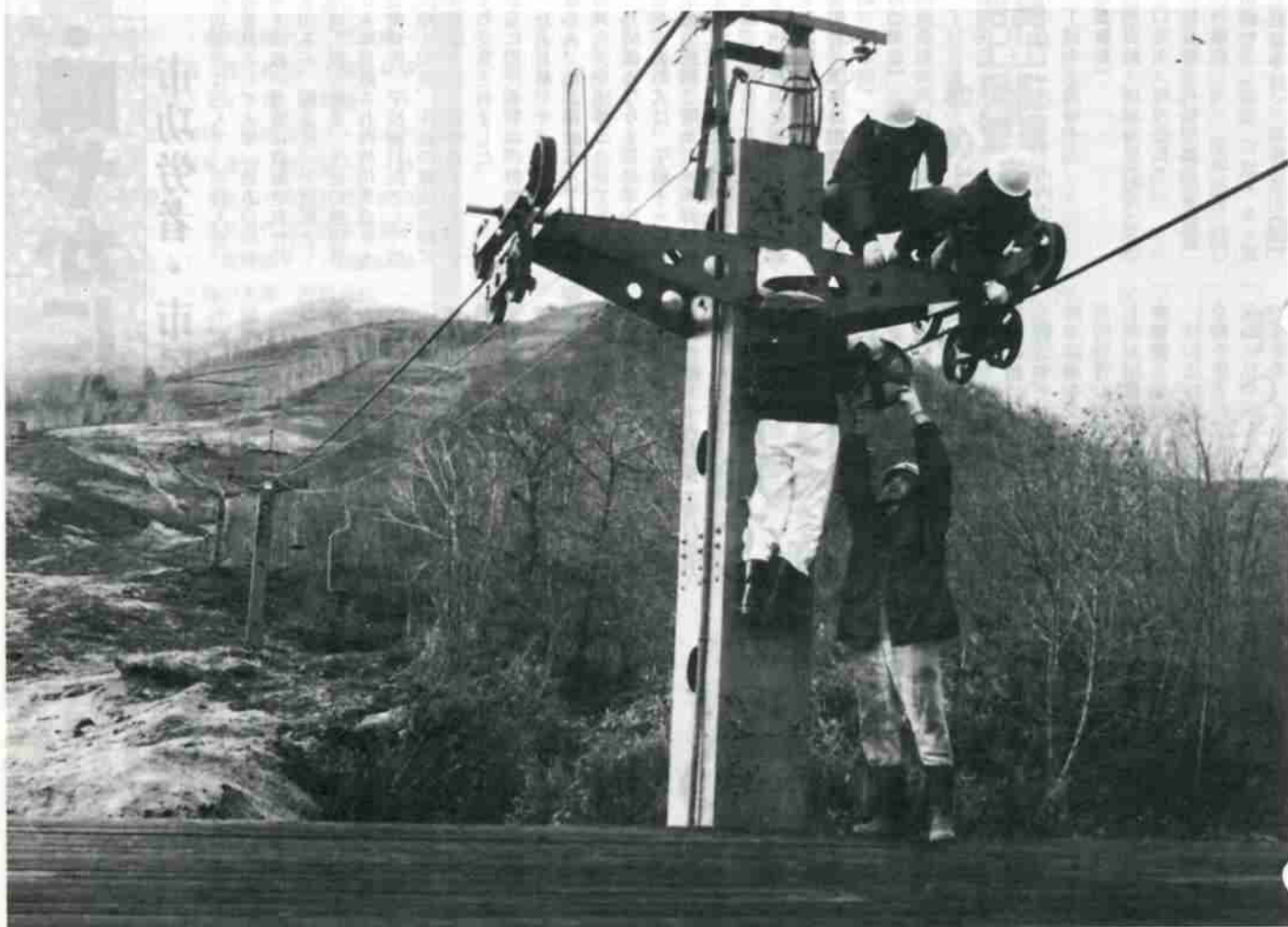

リフト整備も着々と

国設カルルス温泉スキー場

初雪の便りも各地で聞かれるようになり、ウインタースポーツの季節もうすぐ。

ここ、国設カルルス温泉スキー場では、ゲレンデの整地作業も終り、12月12日オープンを目指しリフト搬器の取り付けやワイヤーロープの点検・整備などが始まりました。

同スキー場は、来馬岳の南斜面にあり2基のリフト（長さ615m・704m）やロッジ、200台収容の駐車場を備えており、今年はこれまでの3コース（上級者用稲妻コース、中級者用Bコース、初級者用セントラルコース）に加え、初級者向けAコースを新たに造成するなどファミリー・スキー場としての施設が一段と充実、シーズンの開幕が楽しみです。ゲレンデがすっかり雪に覆われ、カラフルなヤッケ姿のスキーヤーでにぎわうのも間近かです。

11 1981
. 15

文化の日・晴やかに受賞

昭和五十六年度の登別市功労者と市民表彰の個人・団体が決まり十一月三日の文化の日に表示式が行なわれました。

市功労者・市民表彰



片岡義市さん



皆川英貞さん



田中貞子さん

市功労者は三人で、市収入役、監査委員として永年、地方自治の振興と市政の発展に貢献された片岡義市さん、開業医、学校医として地域医療と児童、生徒の健康管理に永年貢献された田中貞子さんがそれぞれ受賞されました。

さらに市民表彰は、自治貢献二人、社会貢献二十二人、教育文化貢献三人、篤志貢献五人、八団体、善行六人、一団体の合せて三十八人、九団体となりました。

なお、表彰式は、午前十一時から中央公民館二階ホールで行なわれました。(市功労者の田中貞子さんは、この日、どうしても出席できない用務のため十一月二日市長室において受賞されました)

表彰者、団体は次のとおり(敬称略、順不同)です。
〔市功労者〕
。片岡義市(六五) 市内榎別町三丁目五番地一
。皆川英貞(六九) 市内中央町二丁目十二番地一
。田中貞子(六三) 市内中央町二丁目十二番地十二
〔市民表彰〕
。自治貢献 川瀬寿雄(町内会長) 水口竹夫(町内会長)
。社会貢献 八幡四郎(産業振興) 小林進次(同)、加地初男(同) 田崎竹三(同)、宮城キエ(民生児童委員)、東條喜平(同)

ご存知ですか？

国民健康保険給付のあらまし

国民健康保険で受けられる「保険給付」には、いろいろなものがあります。

病気やケガをしたときの治療、入院などの治療費を始めとして、次のような給付が受けられます。

▽療養の給付
病気やケガをしたとき、保険医の診療を受けた場合、かかった医療費の三割を患者が負担し、七割が国保から給付されます。

▽療養費
次のような場合は、医療費の全額を患者が支払い、あとで国保から払い戻しを受けることができます。この場合の額は保険

▽高額療養費
一人、一カ月(暦月)、一医療機関の自己負担額が三万九千円をこえた場合は、そのこえた額について全額払い戻しを受けることができます。ただし、室料の差額や薬料の差額など、保険診療以外の支払い額は含まれません。

▽助産費
被保険者がお産をしたとき、一子につき八万円の助産費が支給されます。

▽葬祭費
被保険者が亡くなったとき、葬儀を行なった方に三万円が支給されます。

▽保険給付の時効は二年です。請求の手續をしないで二年過ぎますと、受ける権利がなくなりますのでご注意ください。また、自分の犯罪行為など特別な場合をのぞき、交通事故をはじめどんなケガ病気で治療のため国民健康保険証を使用することができます。しかし、他人による傷病(第三者行為)で治療を受けるときは、国保に届出をしなければなりません。届出をしなければ法律違反になるばかりでなく、後で不利益を受けることがありますので必ず届出をしてください。

※相談を希望される方は、あらかじめ市企画広報課に申し込みください。Ⅷ5局2111内線222



理想の教育環境を求めて 札幌の台地に57年4月開学

—ただ今、生徒募集中
募集連絡事務所 TEL 0888—

日本工学院 北海道専門学校

無料法律相談

日常生活の中で、交通事故、土地家屋、金銭貸借、損害賠償相談、離婚、公害など、あなたの身の回りに起きた法律問題でお困りの方は、この法律相談をご利用ください。

▽日時 12月5日(土)
午前9時~12時

▽場所 中央公民館 和室
担当弁護士 芝垣 美男氏 村上 弘氏

※相談を希望される方は、あらかじめ市企画広報課に申し込みください。Ⅷ5局2111内線222

冬の交通事故防止

交通安全 道民総ぐるみ運動

これからの時期は、積雪、凍結などによって交通環境が非常に悪化し、交通事故誘発の原因となっています。

冬道の交通事故を防止するため運転者も歩行者も交通ルールを守り、飲酒運転の絶滅、スピードダウンの励行、シートベルトの常時着用を徹底しましょう。

▽実施期間

11月21日から30日まで(10日間)

運動の重点目標

- ① 冬道のスリップ、とび出しなどの事故防止を徹底しよう。
- ② スピードダウン運転、早め点灯、シートベルト着用を徹底しよう。
- ③ 飲酒運転を絶滅しよう。

路上駐車を路上保管をやめよう

路上の長時間駐車や道路を車庫替りにする行為は法律違反となるばかりでなく、

- ・除排雪の大きな障害となる
- ・一般車両の通行の妨げとなり、とび出し事故や接触事故の原因となる
- ・消防自動車、救急車などの緊急活動に支障をきたしたし事故につながる

- ・ごみ収集車、くみ取り車の収集作業の支障となる
- ・などみんなが迷惑します。ドライバー一人ひとりが十分注意し、路上駐車、路上保管は絶対やめましょう。

手づくり袋物教室に参加しませんか

市教育委員会では、袋物教室を次のとおり開催します。

楽しい手づくりで、おしゃれなセンスを発揮してみませんか。定員になりしだい締め切ります。早めに申し込んでください。

▽日時 12月9日・10日、午前10時から12時まで

▽場所 鑑別公民館

公害防止資金のご利用を

市では、公害発生の防止を目的として設備を改善(移転)しようとする方々に対して、必要な資金を貸付けする公害防止資金の申込みを受け付けています。

- ▽貸付金額 限度2千万円
- ▽償還期間 10年以内(2年以内の据置を含む)
- ▽利率 4%
- ▽くわしくは、市企画広報課公害防災係までご連絡ください。(TEL 5局2111内線241)

スキー講習会

- ▽定員 20名
- ▽内容 巾着
- ▽受講料 無料
- ▽教材費 2000円
- ▽用意するもの 自打ち、木工用ボンド、ハサミ、定規、筆記用具、とじ針、木綿糸(黒)、縫い針、しつけ糸
- ▽申し込み先 市教育委員会社会教育課 (TEL 5局2111内線349)



号、希望コース、希望クラス、所持紙

▽申し込み先 TEL 059-9105

登別市登別温泉町二十六(柳)うなん興産内 スキー学校事務局 (TEL 4局2231)

ご利用ください

風景入り日付印

登別富士郵便局では、風景入り通信日付印を作成し、10月23日から使用しています。

図案は鑑別岳(カムイヌプリ)を背景に観覧ダムを描いた郷土色豊かなものです。みなさまのご利用をお待ちしています。

利用できるのは、40円以上の郵便切手を貼付した台紙(郵便はがきなどを含む)です。

多数ご参加ください

■家事家計講習会

室蘭友の会(登別方面)では、「家計簿をつけて明るい家庭」をテーマに家事家計講習会を開催します。多数の参加をお待ちしています。

◎講習内容

- ・限られた予算のなかで、住宅ローンの返済をしながら教育費の準備を考える三十代の家計
- ・家計簿のつけ方
- ・衣服の予算を考える
- ◎日時 12月2日(水) 午前10時から12時まで
- ◎場所 登別中央福音教会(市立図書館向い)
- ◎会費 300円
- ◎託児 当日お子さんは会場に入れませんので、前もって申し込んでください(託児料は昼食代で200円)
- ◎問い合わせ先 室蘭友の会(登別方面) 山下宅 (TEL 1776)

ボーイスカウト 新入隊員を募集

ボーイスカウト 新入隊員を募集

ボーイスカウト登別第一団では新入隊員の募集をします。

誠実と勇氣そして自信のボーイスカウトへ多数の入隊をお待ちしています。

▽入隊資格

- ・カブスカウト 小学校3年生から4年生まで
- ・ボーイスカウト 小学校5年生以上

▽入隊説明会 12月6日

- ・鑑別公民館 午前10時~午前11時30分
- ・中央公民館 午後1時30分~午後3時

※説明会には父兄の方も一緒に来てください。

▽問い合わせ先 団委員長 林場春雄(登別市若山町2-26-2 TEL 5局6455)

新着図書案内

- ・ふたたび緑の大地を 浦野文子
- ・電通田原総一郎
- ・米軍機墜落事故 河川栄二
- ・七つの恋の物語 渡辺淳一
- ・酔いどれ紀行 山口瞳
- ・人間万事塞翁が丙午 青島幸男
- ・翼あるもの 栗本薫
- ・ワルツ 重兼芳子
- ・原子炉の蟹 長井彬
- ・ベルリンの檻 高柳芳夫
- ・捜査線上のアリア 森村誠一
- ・たいわん物語 邱永漢
- ・男友だちの部屋 佐藤愛子
- ・湯気に隠れて 高橋揆一郎
- ・人間破壊工場 渡辺鋭気
- ・踏まれ草 千田夏光
- ・皇軍とアイス兵 富村順一
- ・米国さらりーまん事情 松浦秀明
- ・消えた春 中島秀彦
- ・致死連盟 森村誠一
- ・砂に風 富岡多恵子
- ・住んでみた北欧 武田龍夫
- ・ニューヨーク女三代記 宮本美智子
- ・いくさ世を生きて 真尾悦子
- ・国際結婚 ヤンソン由実子
- ・母の大罪 河崎義祐
- ・たかがスポーツ 中条一雄
- ・間書き越路吹雪 江森陽弘
- ・火の鳥のうた 山田常道
- ・虐殺された神 宗谷真爾
- ・女族大陸 山田智彦
- ・名誉白人 中蘭英助
- ・江戸のまんが 清水勲
- ・変調二人羽織 連城三紀彦
- ・星空 石川達三

市立図書館 TEL 5局4324



健康相談

- 実施月日
 - 12月2日：労働福祉センター
 - 12月3日：鑑別公民館
 - 12月4日：婦人センター
- 受付時間
 - 午前の部：10時～10時30分
 - 午後の部：1時～1時30分
- 内容
 - 午前：成人病、妊婦、家族計画
 - 幼児（1歳以上）の各相談、赤

予防接種

●対象者

- 三種混合 ▽第一期：生後24カ月から48カ月未満の幼児 ▽第二期：一期終了後12カ月から18カ月の幼児
- 接種の方法 ▽第一期：3週間から8週間の間隔で3回接種 ▽第二期：1回接種
- インフルエンザ：16歳以上の希望者（有料 一回につき五百二十円）
- 接種の方法：1週間から4週間の間隔で2回接種
- 麻しん（はしか）：生後12カ月から生後42カ月未満の幼児。満1歳になりしだい、各家庭へ無

●接種上の注意

- 接種当日は入浴させないこと。
- できるだけ母親が付き添うこと。
- 次に該当する場合は、予防接種を受けることができません。発熱している人、または、著しい栄養障害者。
- 心臓、じん臓、肝臓の病気にかかっている人。
- アレルギー体質、または、副反応を起したことがある人。
- 最近一年くらいの間に、けいれんやひきつけを起したことがある人。
- ポリオ、風しん、はしか、BCGの予防接種を受けて一カ月を過ぎていない人。

●接種前後は入浴し、当日は清潔な肌着を着用すること。

●体温は必ず家で計っていただくこと。

●母子健康手帳を持参すること。

●接種前後に激しい運動をさせないこと。

12月予防接種日程表

| 会場 | 受付時間 | 予防接種名 | |
|-------------------|-------------|--------|---------|
| | | 三種混合 | インフルエンザ |
| ひまわり園 | 13:00～13:30 | 12月22日 | 12月22日 |
| 鑑別公民館 | 13:45～14:15 | 12月22日 | 12月22日 |
| 鑑別公民館(登別支所隣り) | 13:00～13:30 | 12月17日 | 12月17日 |
| 国立登別病院 | 14:00～14:30 | 12月17日 | |
| 労働福祉センター(市民プール隣り) | 13:00～13:30 | 12月3日 | 12月3日 |
| | | 12月18日 | 12月18日 |

。風しん、はしか、水ぼうそう、おたふくかぜにかかって一カ月を過ぎていない人。

●その他、予防接種を受けることが不適当な状態にある人。

切れていませんか

電気子メーターの有効期限

計量法では、貸ビル、アパートなどで使用されている電気の子メーターは検定済みのものでなければ使用できないことになっていました。

メーターの検定有効期間は7年間と定められており、期間が過ぎたもの、あるいは検査を受けていないメーターの使用は禁止されています。

このような子メーターを使用している人は、もよりの電気工事業者にご相談ください。

取替工事の費用などは、およそ4000円くらいです。

●詳しくは次のところへお問い合わせください。

- ▽北海道電力札幌支店(電62068)・登別支店(電31033)・登別温泉支店(電)
- ▽札幌市電検定所(電23局1255)にお問い合せください。
- ▽集団現地選考

日時 12月9日 9時30分から14時まで

会場 苫小牧公共職業安定所(苫小牧市港町1丁目 電32局5221)

●出稼き期間 昭和56年12月から昭和57年3月まで

●就労地 関東及び関西方面

道外出稼ぎ集団現地選考のご案内

苫小牧公共職業安定所では、季節労働者の方々のため、冬期間の道外出稼ぎ現地選考の受付を行っています。希望の方は数人のグループで申し込みされるようお願いいたします。

また、企業ぐるみで道外に出稼ぎできる事業所については、随時ご相談を受けていますので室蘭公共職業安定所(電23局1255)にお問い合せください。

外国人の資格外活動防止にご協力を

札幌入国管理局

外国人が日本に入国する場合は、その入国する港で、入国目的に応じた在留資格と期間が決まられ、旅券に表示されています。

また、外国人が在留資格以外の活動を行うことは、許可を受けたときを除いて禁止されています。

ところで、最近道内でも、観光目的で入国した外国人を、歌手やショーダンサーなどに雇用したりまたは、接客行為を行わせるなどの事例が、非常に多くなっています。

このような外国人の行為を「資格外活動」と略称しており、これらの外国人を発見した場合は、法律に基づき、国外に退去させる手

「寄贈ありがとうございます」

- 社会福祉協議会(愛情銀行)へ現金寄贈 鑑別連合町内会 鑑別婦人会、南ホームストア 鑑別店、奥秋穂子、北上喜一郎、伊藤均、波間育一
- 物品寄贈 貴正孝市、山本商店 銀座通り商店会
- 古切手寄贈 登別厚生年金病院 老友会、友愛青年連盟登別支部 宮下フジノ、坂本貞服店

あなたと家族を守るために

札幌自動車保険請求相談センター

請求相談センター

八もし、交通事故の加害者、被害者になったら、これは、残念ながらもうだれにとっても他人事ではすまされぬ問題となつていきます。

札幌自動車保険請求相談センターでは、不幸にして被・加害者の立場になった方々のため、とかくやっかいなものと考えら

れている保険請求手続きをわかりやすく説明しスムーズな支払いができるよう専門の相談員が親身になって相談に応じています。

交通事故についての相談は、気軽に当センターをご利用ください。

▽札幌自動車保険請求相談センター(札幌市中央区北一条西3丁目3-22 札幌東京海上ビル3

階 電011・251・3731)

▽相談時間 午前9時30分～午後4時30分(土曜日は正午まで)

▽弁護士相談日 毎週木曜日午後1時～4時

※相談は一切無料です。又、各損害保険会社(本社、支社、営業所)にも「交通事故相談所」の窓口がありますのでご利用ください。