

のぼり

主な内容

- 進む都市作り…………… 2 P
- 計画的財政運営で総合基本構想の
実現をめざす…………… 3 P
- 市営日の出野球場の申し込み受け
付けます…………… 3 P
- 航空旅客運賃が割り引きされます…………… 4 P
- 9月の健康相談他…………… 4 P

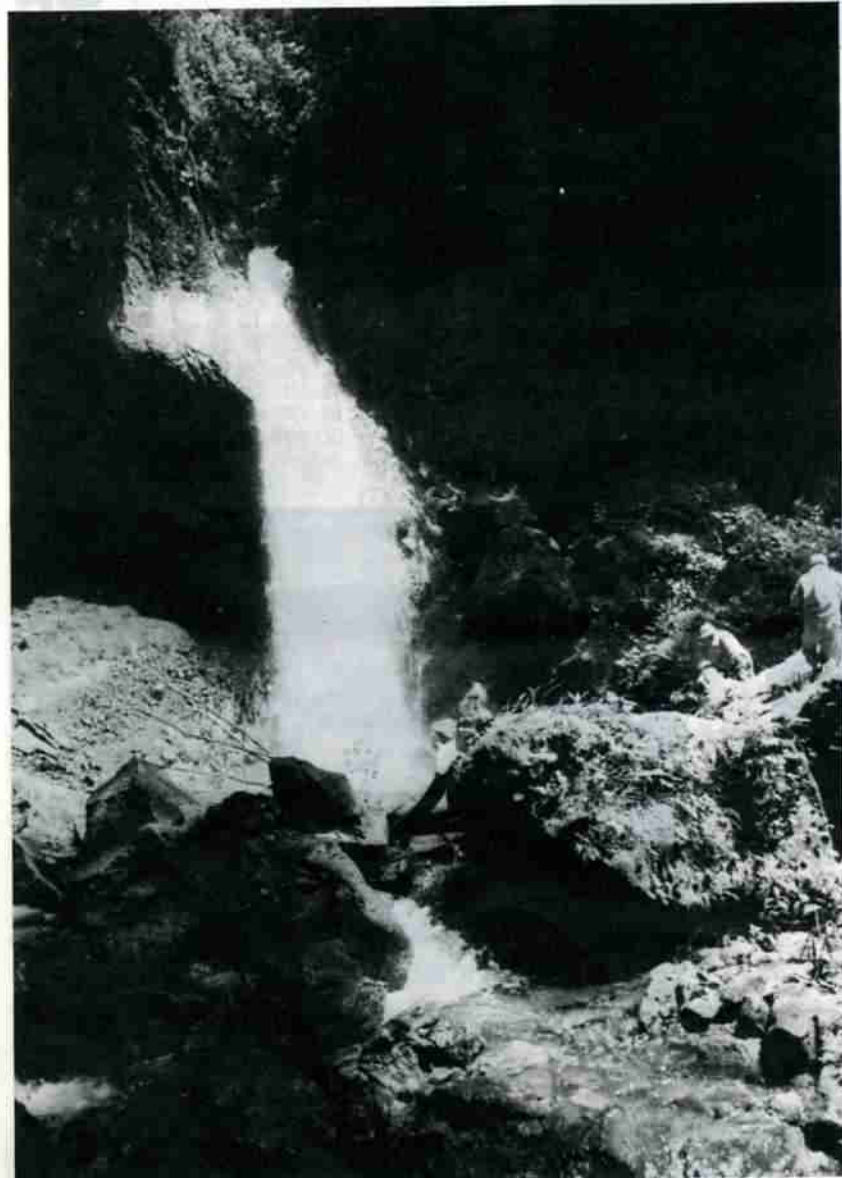

鉾山の不動の滝

涼を求めて 〓 不動の滝 〓

登別市内にはかくれた景勝地がたくさんあります。

この不動の滝は鉾山町から林道に入るとすぐに、両側に銅製練所の跡があり、そこから三キロ程進むと溪流の向こう岸に沢がみえ、その奥に不動の滝があります。

沢を登り始めると、大きな岩がたくさんあり、流れに添って三百メートル程進むと豪快な滝の音が聞こえ始めます。

水量が豊富で勢いよく滝坪に落ちた水は、霧となって美しい虹をみせてくれます。

一方、札内にあるお不動さんの滝は中札内の広大な牧場に入り口があり、牧場を横切り、巡礼路を二十分位歩くと、お不動さんの滝が見え始めます。

直径三、四十センチの丸い穴から地下水が噴き出し、幾筋にもわかれて水しぶきをあげています。



札内のお不動さんの滝

8 1980 . 15

進む都市づくり

複合都市建設の初年度として、各種の工事が着々と進められています。今回は、その中から工事中の一部をお知らせします。

総合体育館横の市民プールは、8月下旬完成予定であり、上屋付の幅17M長さ25Mで、8コースとることができます。

中央町五丁目の相生橋横の買物駐車場が完成しますと、50台の車が駐車できます。

この他に郷土資料館、老人福祉センター、学校の増築、野球場などの建設が行なわれます。

車でき、市民の買物の利便になるのも真近です。

新設中学校の建設を目指して、高校横の高台で造成工事が急ピッチで進められており、ここに中学校が建設されますと、新しい文教地区が生まれます。



登別市民水泳プール新設工事

体育館での運動と合わせて、幅広いスポーツの場として市民に利用されるようになるでしょう。



中央地区買物駐車場（中央町）

周囲にはネットフェンス、照明も設置されます。



新設中学校の敷地造成工事（富岸町1丁目）

第二回友愛セール あなたの善意を

登別市ボランティアの会

古本

鞆別（古本）

日時 9月7日（日）

10時～14時

場所 中央公民館二階ホール

品目

○衣料一般（但し、オーバー防寒コートは除く）

○日用品（せともの、石けんその他）

○古本（マンガ、雑誌、単行本、その他、但し、週刊紙は除く）

○手づくり品（ヘアケープ、人形、小もの、他）

○野菜（じゃがいも、玉葱、他）

昨年は皆様のご協力をいただき好成果をあげることが出来、心からお礼申し上げます。発足以来、市民のしあわせを願ひ、福祉のまち登別を目指してボランティア活動を進めてきました。

今年も第二回友愛セールを開催しますので、このチャンスにあなたの心のこもった物品を掲出してください、真心でお買上げくださるようお願いいたします。

親子の水泳教室に参加しましょう



登別市民プールでは、親子で一緒に楽しみながら水泳を覚えてもらおうと、次のとおり水泳教室を開催します。

○日・時：9月3日から10月3日までの毎週水曜と金曜日（午後四時から午後五時まで）

○対象：市内に住む親と小学校高学年の子供（但し、身長百四十cm以上であること）

○募集人員：十五組の親子

○受講料：無料

○申込先・期日

一、印鑑持参のうえ、市民プールにある所定の用紙で申し込みください。

二、8月28日（木）午前十時から正午まで。

三、先着十五組で切りります。

四、参加者は、水着、水泳帽子、タオルを用意してください。

○くわしいことは、登別市民プール（電話⑤-5588）にお問い合わせください。

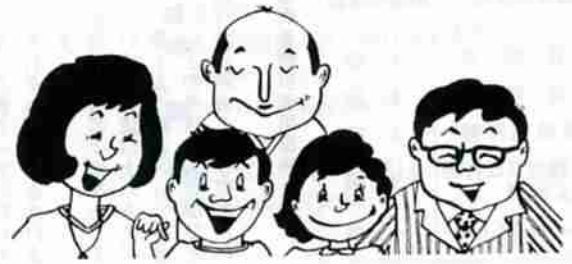

前回（八月一日号）では、財政白書の中から、登別市の行政水準（公共施設整備水準）と、財政構造について紹介しました。その結果、本市の財政はすでに健全性を失ない、年々硬直化の度を強めており、特に公債費の増高や登別振興公社などの償還経費の増加により、都市基盤整備（公園、街路、下水道）など、市民の求めるより重要な施設整備や

計画的な財政運営で 総合基本構想の 実現めざす

55～62年度 中・長期財政計画

は、後年度の健全な財政運営に対処するため、当面債務の解消に重点をおいた運用に務めるよう配慮しました。

**都市機能の整備に
約三百七十一億見込む**

財政計画は、こうした基本方針のもとに、昭和六十二年を目標年度とする総合基本構想実現のための財政的な裏付けとなるものです。

総額約三百七十一億円の建設事業を実施し、市民の要望をより多く充足した行政水準の確保向上をはかり、人口と都市機能のバランスのとれた中堅都市を実現するもので、主な事業内容は次のとおりです。

- ▽老人福祉センター建設
- ▽郷土資料館建設
- ▽公共下水道建設
- ▽市民センター建設
- ▽総合公園建設
- ▽警別公民館建設
- ▽野外冒険の森建設
- ▽勤労青少年ホーム建設
- ▽スキー場整備事業
- ▽その他生活環境施設整備など

中・長期財政計画の策定にあたっては、限られた財源を有効に使うように配慮し、次の五点を基本として策定しました。

- ◎ 財政運営の健全性を確保するため、登別振興公社および登別市土地開発公社が現在かかえている債務を昭和六十二年までに解消します。
- ◎ また、市債、債務負担についても、その増高を極力抑制するよう長期的配慮をします。
- ◎ 市税、地方交付税、地方譲与税などの一般財源については、今後の経済変化に対応できる伸率で推計しました。
- ◎ 経常的、義務的経費の増加は財政構造を悪化させる要因となりますが、消防職員などのように、増員を図らなければ行政水準を向上することができない分野があることを充分考慮のうえ

市営日の出野球場の 使用申込受けます



七月二十日よりオープン致しました市営日の出野球場は、連日野球愛好家たちに、大いに利用されています。

使用希望のチームの方は次のとおり開放しますので申し込みください。

使用範囲：軟式野球、ソフトボール
利用対象：市民および市内通勤、通学している方で構成されたチーム

使用時間・区分

- 一、早朝：午前五時半から八時半
 - 二、午前：午前八時半から正午
 - 三、午後：正午から午後五時
 - 四、薄暮：午後五時から日没まで
- 申し込み方法：使用二ヶ月前から所定の使用申請書で受け付けます。毎月の使用は、前月の二十五日にとりまとめますが、申請日時が重複している場合には、関係者による協議、抽選で使用するを決定いたします。
- また、使用申込みのない時間区

分については五日前まで申請を受け付けます。
。くわしいことは、市総合体育館（電話⑤-5552）へ、お問い合わせください。

八月は福祉年金 証書の提出を

八月は福祉年金の受給者が国民年金証書を、市へ提出する月です。この手続きをすれば、向う一年間の福祉年金が受けられるかどうかが決まります。もし、この提出がおくれまると、次の十一月支給分の福祉年金を受けられないことがあります。

福祉年金は、一定額以上の所得があったり、他の公的年金を受けていたりすると、支給を停止されることがあります。

市では表の日程により福祉年金証書の回収事務を取り行いますので、八月分の年金の支払いを受けながら、お近くの場所へ福祉年金証書を提出してください。

なお、受給者の方には、八月初旬葉書でご案内致しましたが、万が一、葉書が未着でも忘れずに年金証書を提出してください。

福祉年金証書回収日程表

回収日	場所	時間
8月18日	中央公民館	10時～15時
8月19日	登別公民館	10時～12時
	富浦漁業館	
8月20日	警別公民館	10時～12時
	ひまわり園	
8月21日	富浜児童館	10時～12時
	登別温泉支所	

国体陸上北海道予選会 開催のおしらせ



今秋十月、宇都宮で行われる第三十五回国民体育大会陸上競技の北海道予選会が、来る八月二十三、四の両日、市営陸上競技場で行なわれます。北海道代表をめざして全道各地から優秀な選手が一堂に集まり、熱戦が期待されますので、市民の方多数の応援をお願いします。

手づくり袋物教室に 参加しませんか

市教育委員会では、袋物教室を次のとおりひらきます。楽しい手づくりで、おしゃれのセンスを発揮なさってみてはいかがでしょうか。

定員になりしだい締め切りますので、早めに申し込んでください。

日時：9月1日・3日（午前十時から十二時まで）

場所：中央公民館

定員：二十名

内容：オシャレバッグ他

受講料：無料

教材費：千八百円（二日分）

各自用意するもの：木工用ボンド、はさみ、めうち、しつけ糸針、定規、筆記用具

申し込み先：市教育委員会社会教育課（電話⑤-2111内線349）

航空旅客運賃が 割り引きされます

身体障害者手帳をもっている第一種身体障害者の方、身体障害者と共に旅行する場合に、身体障害者及び介護者一名に対し、航空旅客運賃（国内線）の割り引きを行なっていましたが、今回より割り引き対象者の範囲が次のとおり拡大されました。

また、戦傷病者手帳をもっている方も、新たに航空旅客運賃の割り引きを受けられることとなりました。

身体障害者の方・戦傷病者の方

「身体障害者割引適用範囲」
①身体障害者手帳をもっている満12歳以上の方で、身体障害者手帳の国鉄旅客運賃減額欄に第一種と記入されている方が、介護者と共に、またはひとり旅行する場合に本人及び介護者一名に対して、それぞれ割り引きされます。

②身体障害者手帳をもっている満12歳以上の方で、第1表の障害区分の等級以上の身体障害者がひとり旅行する場合に割り引きされます。

第1表

障害の区分	障害の等級
視覚障害	4級
聴覚障害	4級
平衡機能障害	3級
音声機能又は言語機能障害	3級
肢体不自由(下肢)	4級

第2表

障害の区分	恩給法別表第一号表ノ二に定める不具疾の程度
①視覚障害	特別項症から第4項症までの各々項症
②聴覚障害	特別項症から第4項症までの各々項症
③上肢不自由	特別項症から第3項症までの各々項症
④下肢不自由	特別項症から第3項症までの各々項症
⑤体幹不自由	特別項症から第4項症までの各々項症
⑥複合障害	障害の総合の程度が上記①から⑤に準ずるもの

第3表

障害の区分	恩給法別表第一号表ノ二に定める不具疾の程度
①視覚障害	第5項症及び第6項症
②聴覚障害	第5項症
③平衡機能障害	特別項症から第4項症までの各々項症
④音声又は言語機能障害	特別項症から第2項症までの各々項症
⑤下肢不自由	第4項症から第6項症までの各々項症

三歳児健康診査

医師、歯科医師、保健婦、栄養士による三歳児健康診査を次に無料で行いますので、対象者はもちろん受診してください。

○健康内容：心身の発育状況、歯科検診、栄養指導、生活指導

○対象児：昭和52年4月1日から8月31日までの出生児及び前回（昭和51年9月1日）から昭和52年1月31日までの出生児）受診していない幼児（但し、満4歳児を除く）

○母子健康手帳を持参してください。

○当日、尿検査がありますので会場までお持ちください。

○健康診査は約二時間位かかります。

午前：成人病相談、妊婦相談、家族計画相談、幼児相談（一歳以上）赤ちゃん相談（一歳未満、但し七ヶ月児を除く）

午後：七ヶ月児相談（昭和55年2月出生児）

予防接種

○接種上の注意
・母子健康手帳を持参すること。
・接種前日は入浴し、当日は清潔な肌を着用すること。
・体温は必ず家で計ること。
・子供の健康状態の良好な時に接種すること。
・接種前後に激しい運動をさせないこと。
・できるだけ母親が付き添うこと。
・次に該当する場合は、予防接種を受けることができません。
・発熱している人または、著しい栄養障害者。
・じん臓、心臓、肝臓の病気にかかっている人。
・アレルギー体質または、副反応を起こしたことがある人。
・接種前一年以内にけいれんの症状を起こしたことがある人。
・種痘、BCG、はしか、ポリオ風しんの予防接種を受けて一カ月を過ぎていない人。
・風しん、はしか、水ぼうそう、おたふくかぜが治って一カ月を過ぎていない人。

新着図書案内

市立図書館④4324

- とくとく我を見たまえ 山口玲子
- 脳を良くする育児学 水野肇
- 心の危機をみつめて 平井富雄
- 物語近代日本女史 戸板康二
- 鬼検事の浮世調書 河井信太郎
- 長崎のオランダ商館 山脇悌二郎
- 狙撃者たちの夏 三好徹
- 旅は道づれツタンカーメン 高峰秀子
- 黒革の手帳 松本清張
- サルスの檻・ヒトの檻 西江雅久
- 広中平祐の数学教室 光るひ

ご寄贈ありがとうございます

社会福祉協議会（愛情銀行へ）
現金寄贈 田淵キヨ 登別民謡連合会 スワンモーターリストクラブ 山名建設 正木千尋
物品寄贈 兼頭徹 河口秀樹
匿名
古切手寄贈 斎藤敏子 国立登別病院患者一同 友愛青年連盟 登別支部 登別小学校教職員一同 木村ノブ 老人クラブ 鷺老会 宮崎絹子
福祉事務所へ
あんま器 石岡武信
登別小学校へ
ビデオカセット 島村電器(株)

9月の健康相談

○実施日
9月4日：労働福祉センター
9月5日：鷺別公民館
9月19日：登別公民館
交付時間

9月予防接種日程表

会場	時間	予防接種名
ひまわり園	13:00~13:30	9月5日 三種混合
鷺別公民館	13:45~14:15	9月5日
富浜児童館	13:00~13:30	9月17日
登別公民館	13:00~13:30	9月5日
登別温泉公民館	14:00~14:30	9月17日
中央公民館	13:00~13:30	9月4日 9月18日

股関節脱臼検査

○対象児：生後三ヶ月から六ヶ月までの乳児

○実施日、場所：9月12日 中央公民館

○受付時間：午前10時~11時

○定員：五十名

○受診料金：九百二十円（つり銭のないように）

○用意するもの：母子健康手帳、換えオムツ

○申し込み先：保健衛生課（電話⑤-2111内線250）

9月の無料法律相談

○実施日 9月6日（土）

○場所 中央公民館

※相談を希望される方は市公聴広報課（電話⑤-2111内線222）へ、あらかじめ申し込みください。

市制 10 年

明治2年～昭和45年～昭和55年
134人 46,526人 56,658人

昭和45年の栄町附近



登別の名は登別川のアイヌ語名「ヌブルベツ」に由来し色の濃い川という意味です。本市の誕生は北海道開拓使

現在の栄町附近



都市型のまちづくりのために公共下水道、都市公園建設など、緊急課題があります。市民総和の力によりさらに大きくなろうとしています。

これからの登別市

これからの登別市は総合基本構想に添って都市建設が進められます。総合基本構想は都市基盤作り、生活都市作り、社会福祉都市作り、教育文化都市作り、産業基盤作りの五項目の柱を建てており、市の将来像を住宅、観光、工業都市に学園都市構想を加え、豊富な自然資源を活用した「複合都市」の建設を目指しています。

これからの登別市

地熱開発調査の実施

昭和45年：幌別東小学校校舎落成
八月一日市制施行
昭和46年：若草小学校開校
昭和47年：市立図書館完成、登別市総合基本構想樹立
昭和48年：養護老人ホーム、西陵中学校、労働福祉センター、総合体育館建設
昭和49年：3月27日人口五万人達成、第1回市民植樹祭、町名地番改正、鉱山小中学校閉校
昭和50年：市民プール完成、第一回市民まつり、SL道内で廃止
昭和51年：市民の森造成、老人農園開園、観光総合開発基本計画樹立、ゴミ焼却場着工
昭和52年：青葉小学校開校、有珠山噴火降灰被害、温泉中移転改築
昭和53年：国鉄幌別駅舎改築、婦人センター完成、道立南高校完成
昭和54年：老人一日湯治、無料墓参バス運行、初の三市（登別、室蘭、伊達）広域行政懇談会、学園都市として電子工学院の誘致決定
昭和55年：日の出野球場新設、市民プール新設、郷土資料館建設、航空学園の設置決定、買物駐車場建設、上水道第一期拡張事業着手

10年間のあゆみ

写真で比較すると町が大きくなっているのが良くわかります。10年前と現在と同じ位置から撮った写真で見くらべてください。



昭和45年の桜木町・新川町附近



現在の桜木町・新川町附近



昭和45年の緑町附近



現在の緑町附近

周年記念 市民まつり 総合スポーツ祭



参加しましょーん。市民まつり、市の祭典に

昭和45年に市制が施行されてから登別市も10周年を向かえることになりました。この10年間に登別は、人口は一万人以上も増え都市基盤の整備も進み、大きく成長してきています。

10年を一つの区切りとして登別は、今、学園都市の新しい顔をもとうとしています。

市民まつり会場

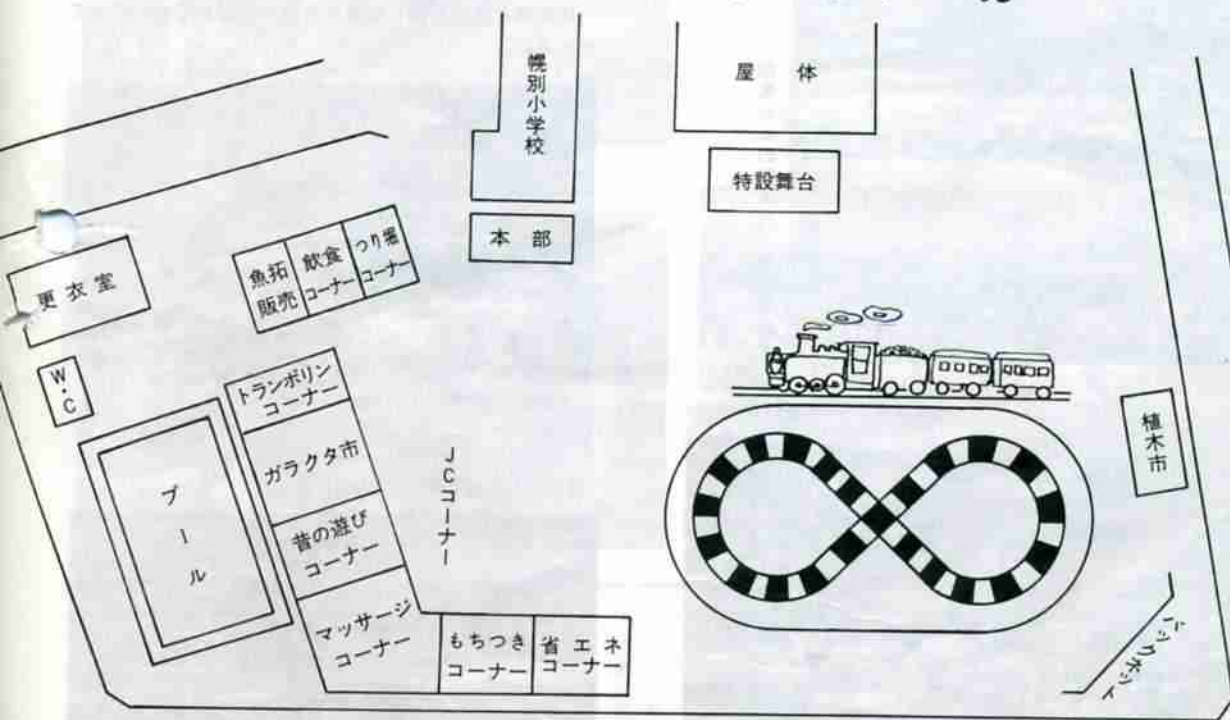

市制施行10周年記念式典 } 9:30
 第6回市民まつり開会式 } ~10:30
 第3回市民総合スポーツ祭開会式 }

市内パレード行進

幌別地区 10:45~12:30 鷺別地区 13:00~14:30
 登別地区 15:00~16:00 登別温泉地区 16:30~17:00

8月24日プログラム

縁日 11:00~16:30
 飲食コーナー、ガラクタ市、もちつきコーナー
 魚拓販売コーナー、つり堀コーナー等

チビッコ遊園広場 11:00~16:00
 銀河鉄道 999、遊びのコーナー

アトラクション 13:00~16:30 (雨天の場合10:30~12:30)
 日本航空学園プラスバンド、北海太鼓(女性)、民謡
 湯鬼神かぐら、鉾山ししまい、市民バンド
 北海太鼓(大場一刀)、登別市民吹奏楽団

鬼おどり大群舞 16:40~17:30

市制施行10周年
 第6回登別市
 第3回登別市民総

例年行なわれていた市民まつり、市民体育祭などをこの期間に集め、ささげ、10周年記念行事を一層盛り上げていきます。

これらの祭典には、市を始め商工会議所、各町内会、体育協会、外各種団体が参加し、実行委員会を作って市全体の祭典にしようとなくさんの行事を用意しています。

市民まつりの会場では、銀河鉄道を始め家族で楽しめるコーナーがたくさんあります。

8月24日に行なわれる式典、おどりに参加希望される方のためにバスを用意しておりますのでご利用ください。

市民こそって市の祭典に参加しましょう。

記念行事各種まつり等日程

行事名	日時	会場	主催
インド大魔術団	8月15日(金) 13時と18時	市総合体育館	J C
第6回登別市民まつり 〔縁日、ミニ行事、鬼おどり〕 〔アトラクション、大パレード〕	8月24日(日)	幌別小グラウンド	市制施行10周年記念式典 第6回登別市民まつり 第3回登別市民総合スポーツ祭 開会式 実行委員会
第3回登別市民総合スポーツ祭開会式	8月24日(日)	幌別小グラウンド	
市制施行10周年記念式典 映画会(子供用) 竹村健一記念講演会	8月24日(日) 8月24日(日) 8月24日(日)	中央公民館 中央公民館	
ためき祭	8月23、24日	鷺別	
湖水まつり	8月31日	幌別ダム	
地獄まつり	8月 29、30、31日	登別温泉	
第3回登別漁港まつり	8月30、31日	登別	

式典・鬼おどりバス配車表

パレードコース

式典	
1号車 温泉(通南バス駅) 8:50	別小(山車関係者含む) 9:10
2号車 登別(支所前) 9:00	別小(山車関係者含む) 9:10
3号車 大谷高校(専用車) 9:00	別小(バンド・バトン) 9:05
4号車 登別(支所前) 9:00	別小 9:10
5号車 上登別(内田商店前) 8:50	別小 9:10
6号車 市民研修センター(専用車) 8:50	別小(航空学園) 9:10
7号車 市民研修センター(専用車) 8:50	別小(航空学園) 9:10

おどり	
8号車 温泉(通南バス駅) 16:00	別小 16:20
9号車 温泉(通南バス駅) 16:00	別小 16:20
10号車 上登別(内田商店前) 16:00	別小 16:20
11号車 登別(支所前) 16:00	別小 16:20

○おどりの着がえは
中央公民館で

幌別地区 10:45~12:30
幌別小グランド~信金幌別支店~アサヒ堂カメラ店~ホームストア幌別店

鷺別地区 13:00~14:30
自動車学校前~黒田薬局~ホテル大幸~鉄原社宅~商工信用組合~鷺別中

登別地区 15:00~16:00
登別駅前~勝間百貨店~了英寺~中学校前交差点~登別支所前

登別温泉地区 16:30~17:00
第一滝本館~秋吉ホテル~道南バスターミナル

8月24日の駐車場

- 市役所駐車場
- 福祉センター前駐車場
- 図書館裏駐車場



当日は車が混雑しますので、上記の駐車場を利用ください。



市民まつり、おどりの大群舞



市民まつり 会場のぎわい



第1回市民体育祭入場式

- 参加料：無料
- 申込方法、期日：所定の申込用紙に必要事項を記入のうえ、二十日までに市総合体育館へ申し込みください。(申し込み用紙は体育館にあります。)
- くわしいことは市総合体育館(電話⑤-5552)へお問い合わせください。
- 参加対象：登別市内に居住する家庭婦人。
- 会場：登別市総合体育館(パレール、バドミントン、卓球)
- 市民プール横テニスコート(軟式庭球)
- 軟式庭球は当日雨の場合は順延となります。
- 31日：パレールボール団体戦
- 27日：バドミントン(個人戦ダブルス)・卓球(個人戦シングルス、ダブルス)
- 軟式庭球(個・ダブルス)
- 市制十周年記念 婦人スポーツ大会
- 市教育委員会では市制施行十周年を記念して婦人スポーツ大会を次のとおり開催いたしますので多数参加ください。
- 期日：8月27日、31日の二日間
- 種目

郵便局からのお知らせ
郵便局では市民まつりの会場に臨時出張所の開設を行います。
○日時：8月24日午前十一時から午後四時まで
○取扱事務
1 発行済記念記手の販売(四十種類)
2 通信日付印による記念押印