

のほべつ

○No. 277 ○昭和54年5月1日発行 ○編集発行/北海道登別市/総務部公聴広報課 ○印刷/中西印刷

主な内容

- 夫婦のトラブル・離婚相談がトップ ～市民相談所～ …2P
- ネズミ講は禁止 うまい話にご用心 …2P
- 60歳以上の方 老人大学に参加を …3P



未来をになう子供たち
みんなで明るく健やかに

(組み立て自由自在のビッグトイで遊ぶ子供たちは札幌東団地=)

登別市には、ゲーム、フォーク・ダンス指導などを広く研究し、市内の子どもの会の各種行事に参加したり、またこれを援助するために結成されている「ミルキークエー」(天の川)という団体があります。

同団体では、会員を募集しています。対象は高校生で男女を問いません。

あなたも君も参加して、有意義な高校生活を送ってみませんか。

▽入会資格 市内在住の高校生および市内の高校に通学している人。

▽申し込み期限 五月三十一日。

▽申し込み先 市教育委員会社会教育課(電話5局2111内線340)

5月5日から一週間は 児童福祉週間です

さわやかな五月の空に、鯉のぼりが高くおよいでいます。この空のように澄んだ環境のなかで、健康で明るい子供に成長するように。

そんな願いをこめて、今年も五月五日の「こどもの日」から一週間、第三十二回の児童福祉週間がはじまります。

また、今年には国際児童年。国連で、児童権利宣言が採択されてから、ちょうど二十年目にあたります。

これを記念して、子供は民族の宝、世界の宝」という認識のもとに、子供たちの幸せについてみんなで考えよう、という年です。この機会にわたくしたちは子供たちの世界を直視し、そのありの

市教育委員会では、三月に完成した市内三カ所の「がらくた広場」を利用して、「子ども大工さんまつり」を開催します。

この「大工さんまつり」は、子どもたちが大工道具を使い、自由な発想で、木工製作を楽しみながら創造性を育てようという開かれ、材料は市で用意しますが、金づち、ノコギリなど自分の道具を持ってきてください。

年生と中学生を対象にした、「子供の意識」調査では、「子供たちの胸を痛める」「三大悩み」とでもいうべき心配ごととは「勉強、進学、自分の将来」となっています。まず、子供との対話を多く持つことが大切ではないでしょうか。

昨年、総理府が全国の小学五、六

お父さんお母さんと一緒に「大工さんまつり」に参加しませんか

▽日程

- 五月十三日 榎の木公園(栄町 一丁目四ノ一)
- 五月二十日 旭公園(登別本町 一丁目十八ノ一)
- 五月二十七日 西公園(中央町 三丁目十一)

※時間はいずれも、午前十時から午後三時まで。

※雨天の場合は中止します。

子ども会 高校生リーダー 会員募集

春の交通安全
道民総ぐるみ運動

〈期間〉 5月11日～5月20日

〈運動の重点〉

- ◎歩行者および自転車利用者、特に子どもと老人の交通事故防止
- ◎自動二輪車および原動機付自転車の交通事故防止
- ◎安全運転の確保とシートベルト着用の推進

知事・道議選の結果

四月八日行われました、登別市の知事、道議会議員選挙の結果はそれぞれ、前回の昭和五十年の投票率を上回り、知事選挙で八十六・四九%(前回八十五・六九%)、道議会議員選挙で八十六・四三%(前回八十五・六二%)の投票率となりました。

内訳は次のとおりです。

北海道知事
堂垣内尚弘(無・現)二六、一八七
五十嵐広三(無・新)二五、二一三
坂本 和(無・新) 一五二

北海道道議員
高田忠雄(無・現) 一四、五四二
山本茂治(無・新) 一〇、八三二
赤石育英(社・新) 五、九八三

5.1

1979

市民相談所

夫婦のトラブル・離婚相談がトツプ

三年間で千七百二十一件を処理

みなさんは、何か困ったことが起きたときや疑問点を解決したい場合など、どうしていらっしゃるか。

私たちが生活を営んでいく中で、だれかに相談したいことは、意外に多いもの。ひとりでも悩み考え、解消できないこと、知人や友人などにも相談しにくいこと、その内容も様々です。

市では、市民のこうした相談に、応じられるように、市役所一階に市民相談所を設けています。

これまでの相談の主なケースから、満三年を迎えた市民相談所をご紹介します。

相談員には、市民のみなさんが気軽に話かけられるように、市職員以外の経験豊かな四人の方があつています。

昭和五十二年四月九日開設以来、この三年間で千七百二十一件の相談を受け付け、このうち約三十%が解決、残りは指導などの処理となつています。

相談内容では、全体の三割が「夫婦のトラブルや離婚相談」などの離婚・家庭問題が占め、続いて労働、行政、借家問題などとなっています。

トツプの離婚・家庭問題では、夫や妻の浮気、夫が酒乱で暴力を振るうというケースで、家庭不和をとり越し、離婚をうったえる場合が多く、調停のための申請方法を指導することが増えています。労働問題では、高齢者の再就職

を希望するものがほとんどで、担当の窓口へ紹介しています。

最近では、野犬の苦情が増えているほか、財産の相続問題や「家賃を払ってくれないが、どうしたら良いだろうか。」という相談も寄せられ、ケースに応じて内容証明を出して請求しなさいなどの指導を行なっています。

このように、市民のよすが相談所として、あなたの心配ごとがどこへ相談してよいかわからない場合、まず市民相談所へおい出ください。

市の行政の範囲内で解決できるものは、担当の職員を呼んで、その場で解決しています。



また、専門的なことについては他の関係機関の窓口を紹介いたします。

ネズミ講は禁止

うまい話にご用心

ネズミ講の被害が全国各地にひろがり、大きな社会問題になっています。

このような悲劇をふせぐため、ネズミ講を「無限連鎖講の防止に関する法律」で、五月十一日から全面的に禁止されることになりました。

この法律では、次のことが禁止され、これに違反すると罰せられます。

- ネズミ講を開いたり、運営した者：三年以下の懲役または三百万円以下の罰金
- 業としてネズミ講に加入することを勧誘した者：一年以下の懲役または三十万円以下の罰金



懲役または三十万円以下の罰金

- ネズミ講に加入することを勧誘した者：二十万円以下の罰金
- ひと口にネズミ講といっても勧誘の手法は巧みでさまざまです。ネズミ講が禁止される日までのあいだも、甘い言葉にまどわされず、巧みな駆け込み勧誘に十分注意しなさい。

交通安全ポスターコンクール

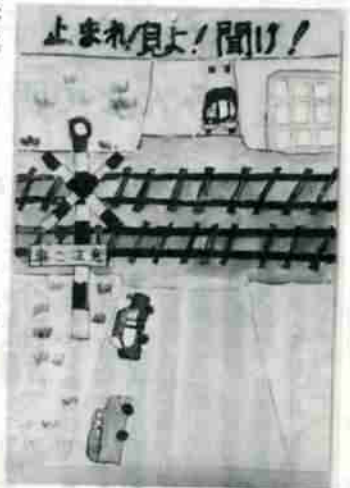

特選

若草小4年 中川 潤一くんの作品

意をしましょう。

あまりうまい話があつたときには、市観光商工課消費経済係（電話5局2111内線2116）へ、事前に相談してみてください。

（これがネズミ講の正体だ）
ネズミ講のしくみとその特徴をあげますと、

まず、講（コースなどという）に加入すると、一定金額を講の本部や先輩会員に送金するように指示されます。

同時に、最低二名の新規会員の勧誘・加入が義務づけられます。さらに、この自分の「子会員」が「孫会員」を加えさせるというふうに、ネズミ講的に増えていきます。

そして、自分の子孫会員が一定数に増えると、講の本部または子孫会員から送金されてくるというものです。

ところで、ネズミ講は、一人から二人、二人から四人、四人から八人へと文字通り、ネズミ講的に会員が増えていきます。

ところが、驚くなれば、会員数は二十七段階までに一億三千四百二十一万七千七百二十七人となり日本の人口をオーバーしてしまうのです。

つまり、講そのものが、破たんしてしまふわけです。

利率も下がって 利用しやすく

中小企業特別融資制度

早く講に入った人だけが得をして、そのほか大多数は、必ず損をするしくみになっています。

市では、市内中小企業者の経営の安定をはかるため、特別融資制度を実施していますが、長びく不況下、中小企業の資金需要を考慮して、金利の引き下げと一般事業資金の限度額引き上げを四月一日から実施しています。

また、取扱い金融機関に伊達信用金庫個別支店を新たに加え、次の内容で貸付を行なっていますのでご利用ください。

- ▽一般事業資金 運転：五百万円
- 設備：千円
- ▽団体事業資金 運転：千円
- 設備：二万円
- ▽独立開業資金 運転：三百万円
- 設備：五百万円
- ▽小口事業資金 運転：二百万円
- 設備：三百万円
- ▽金利 一年未満：六・〇% 一年以上：六・九%

※詳細については、市観光商工課 商工振興係にお問い合わせください。（電話5局2111内線273）

市長動静

3月26日/4月11日

▽3月26日 老人大学今昔教室 第四回終了式に出席。終了表彰状を授与する。（登別温泉、登別地区）

▽27日 老人大学終了式に出席（栄町、登別地区）

▽28日 中央公民館で、老人大学終了表彰状を授与。午後、町内会長会議を開催。常日頃のご協力に対する労をねぎらうと共に、新年度予算案などについて説明。

▽29日 土木関係職員と共に、公共事業現場を視察。

▽30日 諸問題について、担当者と打合わせを行う。

▽31日 登別小学校PTA代表数名と面談。交通安全問題などについて陳情をうける。中央公民館で全職員に対し、新年度を迎えるにあたり訓辞を行う。

▽4月1日 担当職員と公共施設などの現地調査を行う。

▽3日 市内九カ所目の栄町保育所新築落成・開所式に出席。入所児童、父兄ならびに関係者と共に開所を祝う。

▽4日 幹部職員と懸案事項などについて協議。

▽7日 相次ぐ来客と面談。各種事項について懇談。

▽9日 来客と懇談。諸問題について関係職員と協議。

▽10日 市内道立高校二校目にあたる登別南高等学校開校式に出席。第一期生九十人を激励する。

▽11日 登別市農協通常総会および設立三十周年記念祝賀会に出席。

登別市民憲章制定10周年記念

小・中学生書道展入賞作品

〈登別市長賞〉

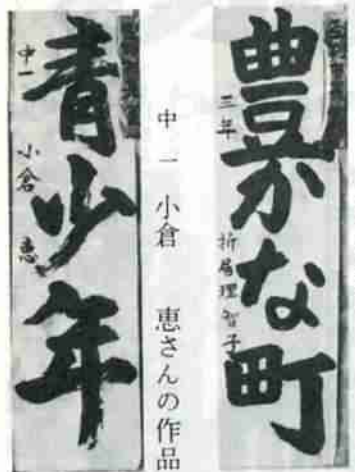

小三 折居理智子さんの作品
中一 小倉 恵さんの作品

〈登別市教育長賞〉

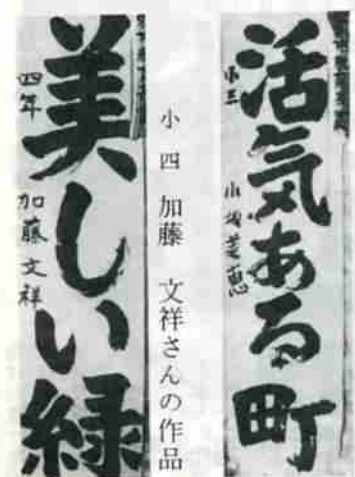

小三 小坂 美恵さんの作品
小四 加藤 文祥さんの作品

60歳以上の方

老人大学今昔教室に
参加しましょう



登別市では、市内に住む六十歳以上の高齢者を対象に、昭和五十年から毎月一回、市内五カ所で老人大学今昔教室を開催し、学習会を行なってきました。毎日の生活を少しでも楽しく、お互いの交流によって親睦を深めることを目的に、今年度も次のとおり開催しますので参加ください。

- 今昔教室には、老人クラブに入会している方、入会していない方も自由に参加できます。
- 学習内容 市内の公共施設見学 映画鑑賞 交通安全教室、趣味教養など
- 申し込み先
 - 登別市福祉事務所福祉課(電話5局2111内線339)
 - 登別温泉支所(電話4局2068)
 - 登別支所(電話3局1131)
 - 登別支所(電話6局6111) ハガヤ、電話でも申し込みを受け付けます。
 - 受講料 無料
 - 申し込み期日 五月一日から十五日まで。

老人居室整備資金を
ご利用ください

北海道では、同居または同居しようとする六十歳以上のお年寄りのために部屋を増改築する場合、必要な資金を貸し付けています。▽申し込み条件
○道内に引き続き一年以上住んでいる方
○申し込み者の前年の総収入が四百万円以下の方。(扶養家族が四人を超える場合は、超えた家族一人につき四十万円が加算されます。)

スポーツ短信

女性会員募集

登別地区の女性のみなさん、健康増進と親睦を目的としているバレエボールクラブに参加してみませんか。経験の有無を問わず、独身女性であれば25歳以上、ママさんであればどなたでも入会できますので多数の参加をお待ちしています。毎週・火曜日と木曜日の週二回登別小学校体育館にて、午後六時三十分から九時まで、練習いたしますので、お気軽にお申し込みください。

▽貸付申請期限・手続き先
五月二十五日まで、市福祉事務所福祉課(電話5局2111内線339)
▽貸付限度額 一件百万円以内

登別市民プールの開館日と利用方法

登別市民プールの開館時間および休館日は次のとおりです。
▽開館時間 平日午後一時から午後六時まで、日曜・祝日午前十時から午後六時まで
▽休館日 月曜日、祝日の翌日
利用上の注意として、次のことを守るよう、お願いいたします。
※小・中学生の利用時間は学校の生活指導上、次のとおりです。

母と子の読書会

市立図書館では、五月から三つの読書会(月一回)を行います。子どもの「ほん」にきょうみのあるおかあさん方も、ぜひご参加ください。
▽幼児とおかあさんのえほんの会
幼児とおかあさんがいっしょに、美しい、さわやかなえほんをよんで、心のふれあいを深めましょう。
○日時 毎月第三土曜日 午後一時三十分～二時
○対象 おかあさん、三歳までの幼



幼児の水泳教室から

▽ちびっ子「ほん」をよむ会
たのしい、おもしろい絵物語をよんでいきます。
○日時 毎月第三土曜日 午後二時～三時
○対象 小学校一年生～三年生
▽子供読書会
やさしい児童文学をよんでいきます。
○日時 毎月第三土曜日 午後三時～四時
○対象 小学校四年生～六年生
※三読書会ともに
会場 市立図書館三階視聴覚室
講師 札幌西小学校 浅野先生
テキスト 図書館で用意します
申し込み 市立図書館(電話5局4324)

新着図書案内

登別市立図書館 5局4324

- くれなる 渡辺淳一 ○テレビのすべて 志賀信夫 ○大なる助走 筒井康隆 ○愛の幻滅 田辺聖子 ○さはら丸西へ 宮原昭夫 ○花嫁人形 佐々木丸美 ○王妃 マリー・アントワネット 遠藤周作 ○黒いレンズ 黒岩重吾 ○父の詫び状 向田邦子 ○新モスタワ事情 吉成大志 ○子午線の祀り 木下順二 ○ノモンハン 北川四郎 ○火を燃ゆる日々 上野英信 ○日本列島の科学 力武常次 ○数字切りぬき帳 矢野健太郎 ○有吉佐和子の中国レポート ○わが胸の底ひに 吉野登美子 ○よこメシ放浪記 佐野彰 ○悲しいだけ 藤枝静男 ○山谷泪橋 宮下忠子 ○私のなかのアフリカ 北沢洋子 ○教師たちの受難 望月一宏 ○クルルな宰相候補 田原荘一朗 ○あの戦争は終わったか 千田夏光 ○長谷川テール作品集 ○イタリアの蝸壺 鈴木克美 ○現代史の死角 上原淳一郎 ○オーストラリアと日本 北村幸夫 ○女ひとり水河を渡る 熊谷楓 ○ソビエト外交の発想 谷畑良三 ○小作争議のなかの女たち 高橋三枝子 ○巨城の破片・万華の断片 高木彬光



予 防 接 種

◎接種上の注意 ・母子健康手帳を持参・接種前日は入浴し、当日は清潔な肌着を着用・体温は必ず家で計ってくる・子供の健康状態の良い時に接種する・接種前後に激しい運動をさせない・できるだけ母親が付き添う。
◎次に該当する人は、予防接種は受けられません・発熱している人、または著しい栄養障害者・心臓、じん臓、肝臓の病気にかかっている人・アレルギー体質または副反応をおこしたことがある人・種痘・BCG・はしか・ポリオの予防接種を受けて1か月を過ぎていない人・風疹・はしか・水ぼうそう・おたふくかぜが治って1か月を過ぎていない人。◎対象児 三種混合 第1期…生後24か月以上36か月未満 第2期…生後36か月以上48か月未満 ◎ツベルクリン反応 生後3か月から48か月の未接種者 ◎BCG 生後3か月から48か月中、ツベルクリン反応が陰性だった幼児 ◎破傷風 3歳以上の希望者◎ポリオ(生ワクチン) 生後3か月以上48か月未満 ◎日本脳炎 3歳から15歳までの希望者。ただし、道外転出者および道外旅行者のみ対象。

場 所	時 間	予 防 接 種 種 名				
		三種混合 (生ワクチン)	ツベルクリン (生ワクチン)	BCG	破傷風	日本脳炎
ひまわり園	1:00~1:30	5月16日 6月27日	5月23日			
鷺別公民館	1:45~2:15	5月16日 6月27日	5月23日			
富沢児童館	1:00~1:30	6月19日	5月15日	6月26日	6月28日	
登別公民館	1:00~1:30	5月16日 6月27日	5月23日	6月13日	6月15日	
登別温泉公民館	2:00~2:30	6月19日	5月15日	6月26日	6月28日	
中央公民館	1:00~1:30	5月7日 6月21日	5月24日 5月31日			6月7日 6月21日
商工会館	1:00~1:30	5月10日	5月17日			5月10日

赤ちゃん(3ヵ月児)相談

◎内容 医師による診察、計測、生活指導、栄養指導
◎用意するもの 母子健康手帳、換えオムツ、バスタオル
◎日程 5月24日…鷺別公民館(受付時間/12時~12時15分、対象/鷺別地区の昭和54年2月出生児) 5月25日…登別公民館(受付時間/12時~12時15分、対象/登別・登別温泉地区の昭和54年1月・2月出生児) 5月30日…中央公民館(受付時間/12時15分~12時30分、対象/中央地区の昭和54年2月出生児) ※当日の終了時間は、3時頃になります。

5月の健康相談

◎実施日・場所 5月10日…鷺別公民館 5月15日…登別公民館 5月17日…中央公民館 ◎受付時間 午前の部…10時~10時30分 午後の部…1時~1時30分 ◎内容 午前…成人病相談、妊婦相談、家族計画相談、幼児相談(1歳以上)、赤ちゃん相談(1歳未満の乳児、ただし7か月児を除く) 午後…7か月児相談(昭和53年10月出生児) ◎用意するもの 母子健康手帳、バスタオル、換えオムツ ※午後の部の終了時間は、3時頃になる予定です。 ※貴重品などは、会場に持ち込まないでください。

成人病検診を受けて

健康を確かめましょう

昭和54年度成人病検診日程

実施月日	【午前】 実施場所 (受付時間)	【午後】 実施場所 (受付時間)
5月22日(火)	白樺の家 (中登別)	オコフレ荘 (カルルス)
24日(木)	汐見の家 (登別東)	登別温泉公民館 (温泉)
28日(月)	すずらんの家 (幸)	登別公民館 (登別東)
29日(火)	優和園 (若草)	光和園 (美園)
6月1日(金)	鷺別公民館 (鷺別)	ひまわり園 (美園)
4日(月)	希望の家 (新生)	双和園 (鷺別)
5日(火)	共和園 (栄)	あかしの家 (若山)
6日(水)	ひまわり園 (美園)	鷺別公民館 (鷺別)
8日(金)	富久園 (富岸)	富沢児童館 (栄)
11日(月)	桜木家 (桜木)	梅の木の家 (片倉)
12日(火)	視別生活館 (視別)	百寿の家 (常盤)
13日(水)	富士家 (富士)	ねむの木の家 (新整)
15日(金)	視別東集会所 (視別)	常盤の家 (常盤)
26日(火)	柏木家 (柏木)	緑の町の家 (緑)
7月3日(火)	東寿園 (視別)	富士家 (富士)
4日(水)	中央公民館 (中央)	中央公民館 (中央)
6日(金)	中央公民館 (中央)	中央公民館 (中央)

成人病(高血圧、脳卒中、心臓病、がんなど)を予防するには、早期発見、早期治療が大切です。
このために自覚症状がなくてもこの機会に集団検診で健康診断を受け、自分の健康状態をよくつかみ、自分の健康は自分で守りましょう。
▽対象者 三十歳以上六十四歳までの方(現在、成人病で通院中の方は除く)
▽料金 無料

重度の身体障害者に「青い鳥はがき」を
ブレゼント
＝ 登別郵便局 ＝
重度の身体障害者(一級・二級)で、同手帳をお持ちの満六歳(四月一日現在)以上の方に、身体障害者福祉強調運動にちなみ「青い鳥はがき」を昭和五十四年四月二十日以降お一人につき二十枚差し上げます。
ご希望の方は、身体障害者手帳をご持参のうえ郵便局にお申し出ください。
ご本人に代って代理の方でも、また郵便によるお申し出でも受け付けます。
郵便による場合は、ご本人の手帳番号、級別、氏名および生年月日をご記入のうえ押印してお申し出ください。
受付期間は五月三十一日まで、お申し出のための用紙は郵便局に備えてあります。

ソ連地区抑留者と遺族のみなさんに

第二次大戦後、ソ連地区に抑留された人達に対して、国の救済政策を要求するための公益集団、全国戦後強制抑留補償要求推進協議会 北海道連合会登別支部では会員を募集しています。

不用品ダイヤル市

5局2111内線216

おわけします(売り)
二段ベッド、うば車、電気ミシン(ジャノメ)、丸イス(七個)窓用カーテン(横一・八m、高さ一・五mレール付)、全自動洗たく機(ナショナル)、フィギアスケート(十九cm)、ジュニア英語教材(中学生用)、ふろ器、手さげカバン(高校生用)
ゆずってください(買い)
ベビーベッド、子供用三輪車、婦人用自転車、女子用自転車(20

年金を受けられない人に最後のチャンス

今なら納められる昔の保険料

対象となる人
・当然加入しなければならないのに加入していない人
・加入しているが、過去の保険料を滞納している人
特例納付保険料 1か月につき 4,000円
取扱期間 昭和53年7月1日~昭和55年6月30日
特例納付をして年金の受給権を確保しましょう。



インチ)、電気オルガン、ギター
反射式石油ストーブ、剣道用具一式(小学二年、幼児用)、軟式庭球ラケット(二本)、スキーセット(靴二十二cm)、フィギアスケート(白22/23cm)、火ばち、子供用自転車(八歳)