

未来をつくる青少年の
健全な夢の育つまちをつ
くりましょう。

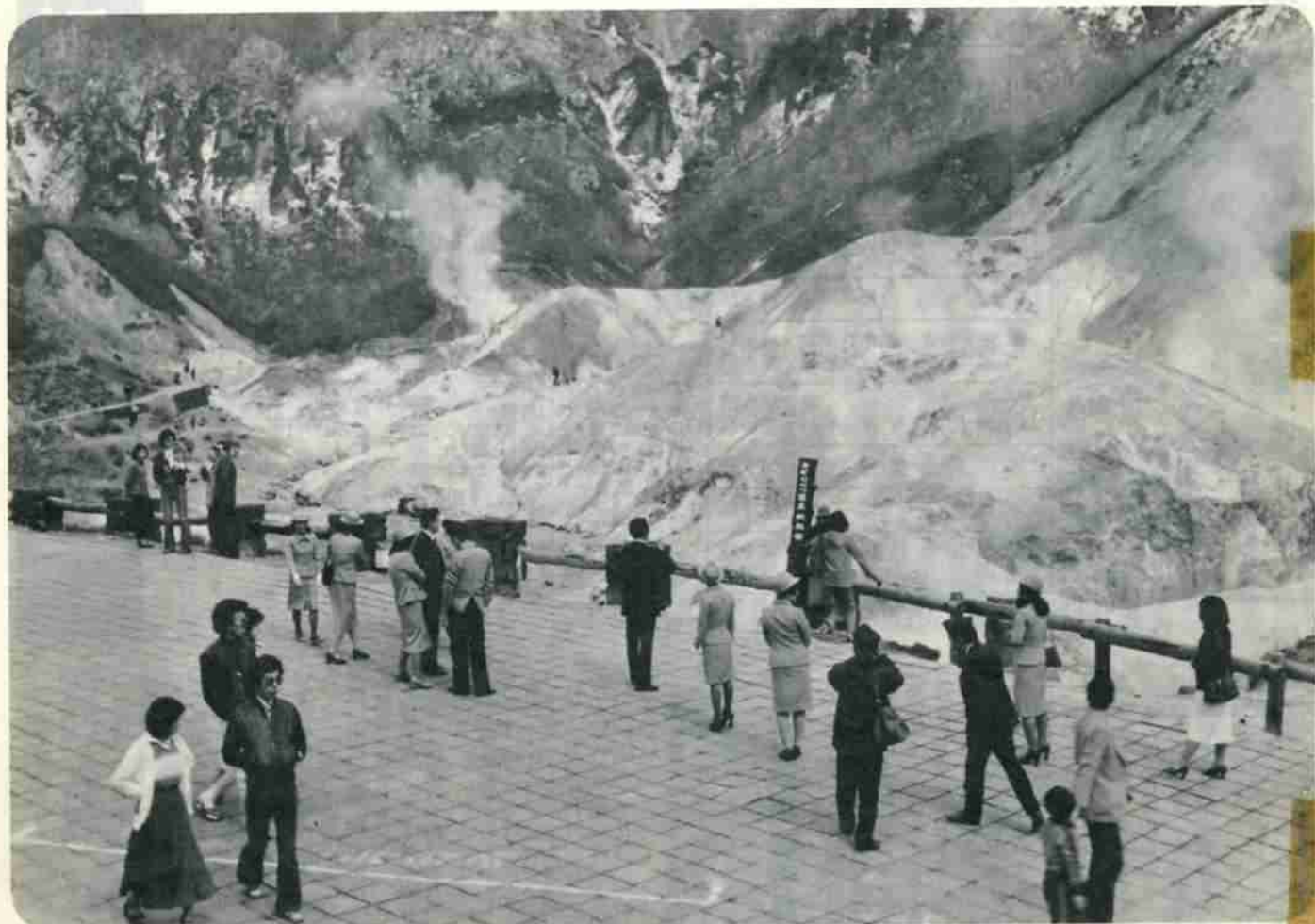

観光客を待ち受ける登別温泉地獄谷

出かけよう地元観光地へ

飛び石連休のゴールデンウィークから、行楽シーズンも本格的に入り、市内の行楽地登別温泉には若いカップルや家族連れが訪れ、休日にはにぎわいを見せれています。

最近が高層の旅館、ホテルが次々と建てられ温泉街は四、五年前とは容相が変わっており、豪華な街並みになりました。

桜前線、もうそこまで近づいています。今年には花見と合わせて、近くにあってもなかなか行けない登別温泉ですが、出かけて見るのも地元観光地を知っておく上で必要な事ではないでしょうか。

そして、遠くの知り合いの人々に、登別市を理解してもらい、あたたかい心のふれあいを感じていただくために、有名観光地をかかえる登別市民の常識として、登別温泉を外から内から知っておきたいものです。

5 1977 . 15

市税条例の一部が改正

四月二十六日開催の、第三回臨時市議会において、市税条例の一部が改正になりましたので、主なものをお知らせします。

個人市民税

●市民税の非課税限度額が七十万円から八十万円に引き上げられました。(障害者、未成年者、老年者および寡婦の方は給与収入金額で百三十三万四千円以下は非課税となります)

法人市民税

●法人市民税の均等割が、次のように引き上げられました。
●一号法人(資本金一億円以上従業員百人を超える法人) 十三万四千円
●二号法人(資本金一億円以上従業員百人以下の法人ならびに資本金一千万円以上一億円未満の法人) 四万円
●三号法人(一号、二号以外の法人) 一万三千円

軽自動車税

●軽自動車税の市内における所有移動に対する月割課税制度が廃止になりました。ただし、年度途中で廃車、市外転出、転入、新規購入者などは月割で課税されます。

●引年度排出ガス規制基準適合車については、旧税率に据え置かれていましたが、53年度規制車についても、昭和52年度に限り同様のとりあつかいをする事になりました。

入湯税

●入湯税の税率が次のように引き上げられました。
●一般客(宿泊、日帰り) 150円
●修学旅行者 100円
●湯治客 70円

国民健康保険税

●国民健康保険税の課税限度額は、15万円でしたが、これが17万円まで課税できるように引き上げられました。

市税・国民年金保険料納期一覧

納期	税種	納期	納期
5月	軽自動車税	5月	第1期
6月	市道民税	7月	第1期
7月	国民健康保険税	8月	第2期
8月	固定資産税	9月	第2期
9月	市道民税	10月	第3期
10月	固定資産税	11月	第3期
11月	市道民税	12月	第3期
12月	国民健康保険税	1月	第4期
1月	市道民税	2月	第4期
2月	国民健康保険税		

※軽自動車税の納期は今年度のみ5月となります。

臨時市議会 ひらかる

第三回臨時市議会は、去る四月二十六日にひらかれ、市税条例の一部改正と専決処分について審議されました。議決された市税条例の一部改正の主な内容は、前段でお知らせした通りです。
なお、今年三月一日から各常任委員会の構成が次のとおり変更になりました(◎委員長○副委員長)

議会運営特別委員(10名)
◎志賀裕、○伊藤博、宮武克安、大友邦夫、篠原孝明、伊藤芳太郎、竹村亀吉、渋谷孝治郎、島垣正信、小西重二
総務常任委員会(8名)
◎宮武清一、○高山春雄、中牧昇、渋谷孝治郎、南太郎、室久吉、島垣正信、小西重二
社会常任委員会(8名)
◎小坂義昭、○竹村亀吉、長堀益久、宮武克安、大山吉次、室井八百歳、上村秀雄、関川昭雄
建設常任委員会(7名)
◎北林昭市、○坂本保、鹿野善雄、井野厚、伊藤芳太郎、志賀裕、武田新作

富岸地区に 連合町内会が発足

早くから望まれていた、富岸地区連合町内会の結成は、関係者の話し合いによって五月一日から発足しました。
本会の構成は、富岸、はまわし、汐平、あかしや、富浜の五町内会によって構成されており、会員の

「行政相談委員」を紹介しす

行政管理庁では、行政相談委員法に基づいて全国の市町村に「行政相談委員」を置き、国の役所の仕事に関する苦情の申し出を受けつけていますが、登別市では、つぎの方が「行政相談委員」として四月一日付で、行政管理庁長官から引続き委嘱命令されました。
◎行政相談委員
登別市富士町一ノ十九
高野定治(職業・自営業)
電話 5局 2649

行政相談委員の仕事
行政相談委員は、住民の方々から役所への苦情、意見を承わっています。
例えば、交通、恩給、年金、登記、国税、保険、生活保護、農地環境衛生、郵便、道路、公営住宅

親和協力のもとに、住みよい町づくり、住民福祉を増進することを目的に結成されたものです。役員は次のとおりです
会長 工藤 角藏(富浜)
副会長 渡邊 義明(あかしや)
総務 渡野 八十八(富岸)
監査 佐々木 幸吾(汐平)
理事 八名
鹿野 一男(はまわし)

このほか、幌別鉄北地区連合町内会も三つの地域(幌別川、来馬川を境界に分割)に、再編成しようという動きもあり、最近の町内会活動の見直しと、積極的な活動の拡大について取り組みが見られるようになりそうです。
登別市内には、このほかに、登別温泉連合町内会(10町内会)、登別町内連絡協議会(6町内会)、幌別鉄南連合町内会(8町内会)、登別連合町内会(9町内会)、上登別連合町内会(10町内会)があって、地域共同体としてそれぞれ活発な連帯活動が続けられています。

河川、公害など、また、国鉄、電々、専売、公団、公庫等のことについて
▽テキパキやってみたらええない
▽不親切なめにあつた
▽どうしてよいかわからない
▽どうにかしてほしい
▽こうすればよいと思う
など、役所のこと、苦情、意見のある方は、どんな小さなことでも行政相談委員にご相談ください。直接口頭でもお話しします。直接口頭で申し出られるのがよいのですが、簡単なものは電話でも一手紙でもかまいません。なお、申し出については、秘密を守るようになっており、相談に關しての費用は一切ありませんので、お気軽にご利用ください。

重度身障者に
「青い鳥はがき」
重度の身体障害者(二級・二級)で、同手帳をお持ちの満六歳(今年四月一日現在)以上の方に、身体障害者福祉強調運動にちなむ、「青い鳥はがき」を、一人につき二十枚差し上げます。
ご希望の方は、身障者手帳を持参のうえ最寄りの郵便局にお申し出ください。なお、本人に代って代理の方でも、また郵便によるお申し出も受け付けます。郵便による場合は、ご本人の手帳番号、級別、住所、氏名および生年月日を記載のうえ押印してお申し出ください。
受付期限 52年5月31日
申し込み用紙は郵便局に備えてあります。くわしいことは郵便局におたずねください。

全道少年剣道大会 の二観覧を

6月5日 総合体育館
第一回北海道地区少年剣道錬成大会は、全日本剣道連盟の主催により、来る六月五日八時から登別市総合体育館でひらかれます。
みなさまの二観覧を、お待ちしております。

重度身障者に
「青い鳥はがき」
重度の身体障害者(二級・二級)で、同手帳をお持ちの満六歳(今年四月一日現在)以上の方に、身体障害者福祉強調運動にちなむ、「青い鳥はがき」を、一人につき二十枚差し上げます。
ご希望の方は、身障者手帳を持参のうえ最寄りの郵便局にお申し出ください。なお、本人に代って代理の方でも、また郵便によるお申し出も受け付けます。郵便による場合は、ご本人の手帳番号、級別、住所、氏名および生年月日を記載のうえ押印してお申し出ください。
受付期限 52年5月31日
申し込み用紙は郵便局に備えてあります。くわしいことは郵便局におたずねください。

廃車7台を競売します

これまで使用していた車輛の一部(別表)を廃車しましたので、市民を対象に次の要領により譲渡します。

希望者はあらかじめお申し込みください。

●譲渡方法 競売(一台ことせり売り)

●競売日時 昭和52年5月29日(日)午前10時から

●競売場所 登別市中央公民館前

●参加者の資格 満20歳以上の登別市民または満18歳以上満20歳未満の方で自動車運転免許証を所持している方

●申込期間と受付 昭和52年5月16日(月)から25日(水)まで10日間 登別市役所出納課

●物品出納係

●競買代金の納入 即納

●物件の引取 5日以内

●競買者の決定 市が設定した予定価格以上の最高価格申出者

●その他

車輛名	年式	備考	
		総走行距離km	その他
トヨタマークIIバン	44	109,628	車検証なし
ク	44	128,506	ク
ク	45	123,590	ク
トヨタステーションワゴン	45	111,251	ク
トヨタコロナバン	46	93,758	ク
パブリカバン	48	80,436	ク
ク	48	63,672	ク
計	7		台

登別市消費生活モニターによる市内小売価格の四月分調査結果ができました。

これによると、野菜が端境期に入ったため、きゅうりを除き値上りしています。

生鮮魚介は、近海ものを中心に順調な水揚げがあったものと思われ、さんま、まぐろを除き、値下りしています。塩さけは、品薄のため値上り、鶏卵は産卵率の高まりにより値下りしています。

4月の小売価格

登別市内平均小売価格調査表

品名	規格・銘柄	単位	高値	安値	平均価格	対前月比
野菜	はくさい	100g	20	6	15.3	136.6
	きゃべつ		35	6	18.4	118.7
	大根		35	7	19.5	140.3
	玉ねぎ		27	12	22.5	135.5
	きゅうり		50	23	33.1	84.7
生鮮魚介	まがれい	100g	100	40	72.2	80.5
	さんま		100	30	81.9	112.3
	ほっけ		45	15	29.5	97.4
	さば		40	13	29.1	96.7
	まぐろ		切身(刺身用)	300	148	234.8
塩さけ	切身	100g	230	100	179.1	113.6
鶏卵	中玉・10ヶ入り	1ケース	250	198	229.8	85.5
食肉	牛肉	中スライスしたもの	600	200	305.5	88.8
	豚肉	上スライスしたもの	188	148	152.8	101.6
	鶏肉	若鶏を除く	88	60	68.5	93.2
ハム	フランス産上級	100g	250	100	160.9	111.7
ソーセージ	ワインナーソーセージ	100g	150	89	120.7	119.4
牛乳	古廣売紙容器入り(加工乳及び乳飲料等を除く)	180ml/個	45	35	38.6	100.0
		500ml/個	138	100	172.2	102.3
バター	雪印バター箱入り225g	1箱	330	290	310.7	100.0

鉄道事故防止にご協力を

ご家庭のみならず、子供さんのいたすところによる、鉄道事故防止にご協力ください。

●踏切前で必ず一旦停止して、左・右を確かめて通行してください。

●踏切上で万一直進したときは踏切にある非常ボタンを押してください。

●列車を無事に止めた場合は、状況によって損害金などいただきます。

●家族には、行き先、帰宅時間を告げること。

●雷・太鼓などの鳴り物を予防器具として必ず携帯すること。

●タバコ・焚火などは極力さげてください。

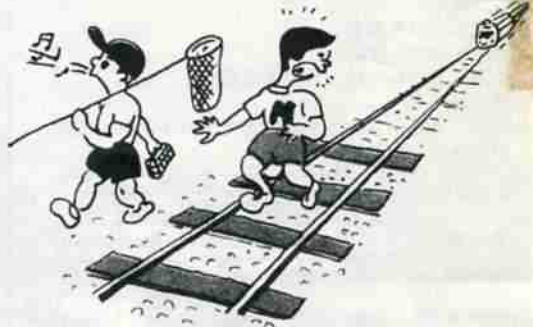

子供さんの行動には、十分注意して尊い生命を守るため、次のことを必ず守らせてください。

●線路や踏切道で遊ばない。

●レールの上に石や物を置かない。

●線路で遊んでいる人には注意する。

●※子供さんのいたす所で、保護者の方から損害金をいただくことになっていきます。

●ドライバークのみならず、踏切前で必ず一旦停止して、左・右を確かめて通行してください。

●踏切上で万一直進したときは踏切にある非常ボタンを押してください。

●列車を無事に止めた場合は、状況によって損害金などいただきます。

●家族には、行き先、帰宅時間を告げること。

●雷・太鼓などの鳴り物を予防器具として必ず携帯すること。

●タバコ・焚火などは極力さげてください。

熊・山火事に注意

緑が一段と色濃く目に映り、山菜採り、ハイキングの季節となってきました。

今年も、例年のように一熊一の出没が予想されますので、山菜採りなど、山に入るときは、十分にご注意ください。

また、春は山が乾燥し、山火事の発生しやすい時期となりますので、ハイキング等の行業・山菜採り等、入山の際には、次のことに注意し、緑を大切にしましょう。

●単独行動は、絶対に避けること。

●家族には、行き先、帰宅時間を告げること。

●雷・太鼓などの鳴り物を予防器具として必ず携帯すること。

●タバコ・焚火などは極力さげてください。

市民の皆様へ

市の職員労働組合では、去る四月八日・十五日・二十日に時限ストライキを行いました。

市では、法で禁止されたストライキを中止するよう組合との話し合いに努めました。が、さけられない状況の中で、市民の皆様にご迷惑をかけたことを、お詫び申し上げます。

市長動静

- 4月16日/4月27日
- 17日 北海道透神寺少年研修館開館式典に出席し、子供たちのより活発な活動を、と励ましのあいさつを述べた。
- 19日 登別温泉青色申告会を主催し、第一滝本館南館・桜木館起工式に出席し、来賓として出席。
- 22日 第三回臨時市議会に出席し、全道社交業者大会に出席。
- 26日 市内校長、教頭、教育委員合同会議に出席。
- 27日

予防接種

◎接種上の注意

- ・母子健康手帳を持参すること。
- ・接種前日は入浴し、当日は清潔な肌着を着用すること。
- ・体温は必ず家で計ってくること。
- ・子供の健康状態の良好な時に接種すること。
- ・接種前後に激しい運動をさせないこと。
- ・できるだけ母親が付き添うこと。

◎次にあてはまる場合は、予防接種を受けることができません。

- ・発熱している人、または著しい栄養障害者
- ・心臓、じん臓、肝臓の病気にかかっている人
- ・アレルギー体質または副反応をおこしたことがある人
- ・接種前1年以内にけいれんの症状をおこしたことがある人
- ・種痘、BCG、はしか、ポリオの予防接種を受けて1カ月を過ぎていない人
- ・風しん、はしか、水ぼうそう、おたふくかぜが治って1カ月を過ぎていない人

◎対象児

- ・3種混合
- 第1期…生後24カ月から生後36カ月未満の幼児
- 第2期…生後36カ月から生後48カ月未満の幼児
- ・ポリオ（生ワクチン）
- 生後3カ月から生後48カ月未満の幼児
- ・破傷風
- 3歳以上の希望者
- ・ツベルクリン反応
- 生後3カ月から48カ月の未接種者
- ・BCG
- 生後3カ月から48カ月の幼児でツベルクリン反応が陰性だった幼児

場 所	受付時間	予 防 接 種 名					
		三種混合	破傷風	ツベルクリン反応	BCG	ポリオ	その他
ひまわり園	1:00~1:30	6月22日	5月18日		6月22日	6月24日	
鶯別公民館	1:45~2:15	6月22日	5月18日		6月22日	6月24日	
中央公民館	1:00~1:30	5月19、20日 6月19、20日	5月19、20日	5月26日 6月16、30日		6月30日	
商工会館	1:00~1:30					6月28日	
富岡児童館	1:00~1:30	6月21日	5月17日		6月21日	6月23日	
鶯別公民館	1:00~1:30	6月22日	5月18日		6月22日	6月24日	
鶯別児童公民館	2:00~2:30	6月21日	5月17日		6月21日	6月23日	

健康相談

◎実施日・場所

- 6月2日…中央公民館
- 6月6日…鶯別公民館
- 6月16日…中央公民館
- 6月20日…登民会館

◎受付時間

- 午前の部…10時~10時30分
- 午後の部…13時~13時30分

◎内 容

- 午前…成人病相談・妊婦相談・家族計画相談・幼児相談（1歳以上）
- 午後…赤ちゃん相談（6カ月・9カ月児）・その他相談のある乳児（1歳未満）

※母子健康手帳とパスタールをご持参ください。
※午後の赤ちゃん相談の終了時間は3時頃になります。

幌別東団地(公 営)入居募集

現在幌別東小学校横に建築中の公営住宅が6月末完成します。

入居を希望される方は、次の要領により申し込んでください。

※建築場所 幌別町4丁目14番地（幌別東小学校横）

※募集戸数 市営住宅 48戸・道営住宅 24戸

※建物の構造 鉄筋コンクリート造・4階建、全戸水洗トイレ、浴室スペース（浴槽と風呂釜は付いていない）付

※規 格 3DK・台所兼食事室 洋室8畳間・居間 洋室4.5畳間・寝室 和室6畳間・寝室（ダンス置場付）和室4.5畳間（道営住宅は自転車置場付）

※家賃（月額） 市営住宅 20,300円・道営住宅 22,900円

※入居資格 市内に住んでいるか、または勤め先が市内にある方（道営住宅は北海道内に住んでいる方）のうち、次の条件にあてはまる方

- (1) 収入が別に定める基準内であること。
- (2) 住宅に困っていることが明らかであること。
- (3) 現在同居中であるか、または同居しようとする親族のあること。単身者は入居できません。

※申し込み受付期間 自昭52年5月20日至昭52年6月11日

※申し込み用紙は市内各支所と市役所建築部住宅係にあります。

※書類の提出は直接市役所建築部住宅係におねがいします。郵送は受け付けません。受付のとき事情を伺うことがあります。

※入居時期その他 入居開始 昭52年7月1日。鍵をお渡しするまでに、次の手続きを完了する必要があります。

- ①入居請書（誓約書）の作成
- ②連帯保証人を定める
- ③住宅敷金60,900円を納入する（道営住宅敷金は68,700円）

・浴槽と風呂釜は設備されていませんので、入居される方において用意していただきます。

申込者及び同居する親族の収入による入居資格早見表 (1年間の租収入)

扶養親族数	0人	1人	2人	3人	4人	5人
	円	円	円	円	円	円
収入金額の範囲	1,603,999	1,945,999	2,289,999	2,631,999	2,975,999	3,277,500
	1,064,000	1,341,999	1,705,999	2,049,999	2,391,999	2,735,999

平面図

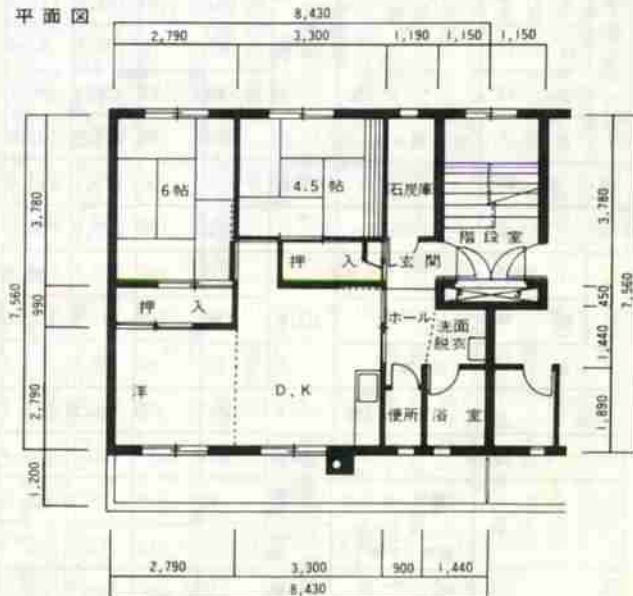

まだ事故にあわぬ
あなたの油断がこわい

今昔教室開講式の会場が変わります

五月一日号本紙でお知らせした鶯別地区今昔教室の開講式（5月25日）は、都合により恵和園に変更いたします。鶯別公民館では行いませんのでご了承ください。

ご寄贈ありがとうございます

市民会館建設基金へ
南九福土建設、大内建設
株式会社、越後建設
（福祉基金へ）
ウタリ協会登別支部様、
大西大正様（室蘭市白鳥
台）、清水賢次様

（社会福祉協議会（愛情
銀行）へ）
◎現金 古河原冬至朗様、
室蘭ヤクルト販売様、市岡
秀俊様
◎物品 福井ガラス店様、
観光ホテル滝乃家様、西尾
和久様、梅野照様、老人タ
ラプ富士の白雪会様、匿名
二件

◎古切手 木村ノブ子様、
登別市教育委員会様、登別
市役所国民年金課様、持丸
虎太郎様、松田組様、東川
鉄工所様、眞正孝市様、登
別大谷高校様、帝酸高圧ガ
ス様、登別市消防本部様、
塚本克己様