

登別市統計書

令和7年版

登別市

はじめに

登別市は、北海道の南西部に位置し、豊かな泉質と豊富な湯量を有する登別温泉を中心とした北海道有数の観光都市であるとともに、室蘭工業圏の一翼として発展してきました。

令和7年版登別市統計書は、人口、経済、福祉、教育、観光など各分野の基本的な統計資料を総括し、市勢の現況ならびにその推移を収録しております。

編集にあたっては、「より見やすく、より使いやすい統計資料」となるよう努力しましたが、今後も各方面からのご協力をいただきながら内容の充実を図ってまいります。

本書の刊行にあたり、資料の提供ならびにご協力をいただきました関係各位に心から感謝するとともに、今後ともご指導、ご協力を賜りますようお願い申し上げます。

令和8年3月

登別市長 小笠原 春一

●登別市市章 (昭和36年10月1日制定)

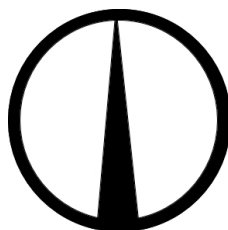

市章の由来: 力強く伸びる市の将来を表現したもので、登別の頭文字「の」を単純かつ明瞭化し、円内左右の空間は市勢伸長の二大基盤である工業、観光の意義を含め、中心の長三角形は限りなく躍進する登別市の発展を希ったものです。

●登別市民憲章 (昭和43年9月20日制定)

わたしたちは 古い歴史と美しい自然に恵まれた登別の市民です
ここに わたしたちの心がまえを定めてよりよいまちをつくることに努めます

- 1 心身をきたえよく働いて 活気あふれる豊かなまちをつくりましょう
- 1 親切をつくし きまりを守って 明るく住みよいまちをつくりましょう
- 1 自然を愛し 力を合わせて 緑と空気と太陽のいっぱいある
きれいなまちをつくりましょう
- 1 未来をつくる青少年の 健全な夢の育つまちをつくりましょう
- 1 教養をつみ 視野を広げて 平和で文化のかおり高いまちをつくりましょう

●市制施行

(昭和45年8月1日制定)

●市木・市花木・市花

(昭和47年12月28日制定)

《市 木》 プラタナス

《市花木》 ツ ツ ジ

《市 花》 キ ク

●地名の由来

登別の名は、アイヌ語「nupur-pet (ヌプリペツ)」

(色の濃い・川) に由来しています。

登別川の上流にあった湯浴み場(登別温泉)は、
18世紀末よりしばしば古文書に登場します。

目次

| | |
|---------------------------------------|----|
| 1 地勢 | |
| 位置および広ぼう | 1 |
| 地目別土地面積 | 1 |
| 2 気象 | |
| 気象概況《登別・室蘭》 | 2 |
| 季節現象平年値〈室蘭〉 | 3 |
| 生物季節観測平年値一覧〈室蘭〉 | 3 |
| 3 人口 | |
| 世帯数および人口の推移 | 4 |
| 町名別世帯数および人口 | 5 |
| 年度別人口動態 | 6 |
| 各種届出件数の推移 | 7 |
| 国勢調査における町別世帯数および人口の推移 | 8 |
| 国勢調査における5歳階級別男女人口の推移 | 9 |
| 令和2年国勢調査における各歳別および男女別人口 | 10 |
| 道内都市の国勢調査人口および世帯数の推移 | 11 |
| 人口集中地区（DID）面積および人口密度の推移 | 12 |
| 国勢調査における産業別就業者数および構成比の推移 | 12 |
| 4 農業 | |
| 主副業別経営体数または専業・兼業別農家数及びその割合の推移（販売農家総数） | 13 |
| 男女・年齢別世帯員数および農業従事者数の推移（販売農家総数） | 13 |
| 経営耕地面積規模別経営体数及び面積（農業経営体総数） | 13 |
| 経営土地利用別経営体数と面積の推移（農業経営体総数） | 13 |
| 家畜飼養戸数および頭羽数の推移（農業経営体総数） | 13 |
| 5 漁業 | |
| 漁業経営実態の推移 | 14 |
| 漁業別水揚量・水揚高の推移 | 14 |
| 魚種別水揚量・水揚高の推移 | 14 |
| 6 事業所 | |
| 産業別事業所数および従業者数の推移 | 15 |
| 従業者規模別事業所数 | 15 |
| 産業中分類別工場数・従業者数および製造品出荷額等の推移 | 16 |
| 産業中分類別商店数・従業者数および商品販売額の推移 | 16 |
| 7 経済 | |
| 北海道消費者物価指数《10大費目》の推移 | 17 |
| たばこ売り渡し状況の推移 | 17 |
| 酒消費量の推移 | 17 |
| 手形交換高状況の推移 | 17 |

8 建設

| | |
|--------------------------|-----|
| 道路状況の推移 | 1 8 |
| 橋梁状況の推移 | 1 8 |
| 河川の種類およびその現況《二級・準用・普通河川》 | 1 9 |
| 家屋概況の推移 | 2 0 |
| 課税家屋内訳の推移 | 2 0 |
| 用途別家屋数の推移《木造・非木造》 | 2 0 |
| 用途地域面積 | 2 1 |
| 建築確認申請件数《新築》の推移 | 2 1 |
| 建築確認状況《新築・増築》の推移 | 2 1 |
| 公営住宅建設戸数および入居申込状況の推移 | 2 1 |
| 都市計画道路の現況 | 2 2 |
| 都市公園の現況 | 2 3 |

9 電気

| | |
|---------|-----|
| 電力状況の推移 | 2 4 |
| 電灯状況の推移 | 2 4 |

10 水道

| | |
|-------------------|-----|
| 上水道の現況 | 2 5 |
| 給水戸数・人口および給水実績の推移 | 2 5 |
| 下水道普及状況の推移 | 2 5 |
| 終末処理場の現況 | 2 6 |
| 水洗便所普及状況の推移 | 2 6 |

11 運輸

| | |
|----------------|-----|
| 各駅別鉄道旅客乗車人員の推移 | 2 7 |
| バス旅客数の推移 | 2 7 |
| 自動車保有台数の推移 | 2 7 |

12 通信

| | |
|--------------|-----|
| 郵便施設数の推移 | 2 8 |
| 電話加入状況の推移 | 2 8 |
| テレビ普及加入状況の推移 | 2 8 |

13 労働

| | |
|----------------------------|-----|
| 婦人センター利用状況の推移 | 2 9 |
| 労働福祉センター利用状況の推移 | 2 9 |
| シルバー人材センター会員数および職種別就労者数の推移 | 2 9 |
| シルバー人材センター活動状況の推移 | 2 9 |
| 登別職業訓練協会 部会会員の推移 | 3 0 |
| 事業内職業訓練生の推移（長期訓練） | 3 0 |
| 情報・簿記会計関係（短期訓練）の研修実施状況の推移 | 3 0 |
| 医療事務科（短期訓練） 医療事務技能審査結果の推移 | 3 0 |
| 医療事務科（短期訓練） 介護事務技能審査結果の推移 | 3 1 |

1 4 生活

| | |
|------------------|-----|
| 市民相談件数の推移 | 3 2 |
| 無料法律相談件数の推移 | 3 2 |
| 消費生活相談（内容別）件数の推移 | 3 2 |
| 市民交通傷害保険運営状況の推移 | 3 2 |
| 国民健康保険被保険者数等の推移 | 3 3 |
| 国民年金被保険者数等の推移 | 3 3 |

1 5 保健

| | |
|----------------|-----|
| 保健医療施設状況の推移 | 3 4 |
| 病床数の推移 | 3 4 |
| 保健医療従事者数の推移 | 3 4 |
| 主要死因別死亡者数の推移 | 3 4 |
| 予防接種者数の推移 | 3 5 |
| 乳幼児健康診査受診者数の推移 | 3 5 |
| 各種がん検診受診者数の推移 | 3 6 |
| 健康相談実施状況の推移 | 3 6 |
| 健康教育実施状況の推移 | 3 6 |
| 一般介護予防事業の推移 | 3 7 |

1 6 福祉

| | |
|---------------------------|-----|
| 生活保護状況の推移 | 3 8 |
| 生活保護被保護世帯数等の推移 | 3 8 |
| 医療費助成制度状況の推移 | 3 8 |
| 児童手当等支給状況の推移 | 3 9 |
| 母子・父子・寡婦福祉資金貸付状況の推移 | 3 9 |
| 保育所の状況 | 3 9 |
| 福祉施設の現況 | 4 0 |
| コミュニティ施設の現況 | 4 0 |
| 家庭児童相談取扱件数の推移 | 4 0 |
| 身体障害者手帳の所持状況 | 4 1 |
| 共同募金額の推移 | 4 1 |
| 緊急通報機器設置状況の推移 | 4 1 |
| 地域包括支援センター利用状況の推移 | 4 1 |
| 老人福祉センター利用状況の推移 | 4 1 |
| 居宅サービス種類別利用状況の推移 | 4 2 |
| 施設サービスの施設別月平均利用状況の推移 | 4 2 |
| 保険給付費の推移 | 4 2 |
| 介護予防・日常生活支援サービス種類別利用状況の推移 | 4 2 |

1 7 衛生

| | |
|---------------------|-----|
| 火葬場使用状況の推移 | 4 3 |
| じん芥収集状況の推移 | 4 3 |
| し尿処理状況の推移 | 4 3 |
| 畜犬登録数および畜・野犬処理状況の推移 | 4 4 |
| 公害苦情発生件数の推移 | 4 4 |
| 特定建設作業届件数の推移 | 4 4 |

18 教育

| | |
|---------------------------|-----|
| 幼稚園の園数・在園児数等の推移 | 4 5 |
| 幼保連携型認定こども園の園数・在園児数等の推移 | 4 5 |
| 小学校の学校数・学級数等の推移 | 4 5 |
| 中学校の学校数・学級数等の推移 | 4 5 |
| 高等学校の学校数・学年別生徒数等の推移 | 4 6 |
| 中等教育学校の学校数・学年別生徒数等の推移 | 4 6 |
| 専修学校（専門課程）の学校数・学科数等の推移 | 4 6 |
| 各種学校の学校数・課程数等の推移 | 4 6 |
| 小学校の理由別長期欠席児童数の推移 | 4 7 |
| 中学校の理由別長期欠席生徒数の推移 | 4 7 |
| 中学校卒業者の進路状況の推移 | 4 7 |
| 高等学校卒業者の進路状況の推移 | 4 7 |
| 中等教育学校（前期課程）修了者の進路状況の推移 | 4 8 |
| 中等教育学校（後期課程）卒業者の進路状況の推移 | 4 8 |
| 社会教育施設の現況 | 4 9 |
| 施設利用状況の推移 | 4 9 |
| 社会教育団体数および会員数の推移 | 5 0 |
| 市立図書館利用状況の推移 | 5 0 |
| 児童・生徒年齢別体位の平均値数《登別・全道・全国》 | 5 1 |

19 観光

| | |
|--------------|-----|
| 宿泊施設数等の現況 | 5 2 |
| 観光客入込数の推移 | 5 2 |
| 外国人観光宿泊延数の推移 | 5 2 |

20 治安

| | |
|----------------------------|-----|
| 犯罪発生状況の推移 | 5 3 |
| 刑法犯少年の年齢別補導状況の推移 | 5 3 |
| 非行少年等の罪種別補導状況の推移 | 5 3 |
| 交通事故における第一当事者の法令違反別発生状況の推移 | 5 4 |
| 交通事故における第一当事者の年齢層別発生状況の推移 | 5 4 |

21 防災

| | |
|----------------|-----|
| 消防車両配置状況の推移 | 5 5 |
| 消防職員・団員配置状況の推移 | 5 5 |
| 水利施設設置状況 | 5 6 |
| 火災件数の推移 | 5 7 |
| 原因別火災件数の推移 | 5 7 |
| 火災損害状況の推移 | 5 7 |
| 救急車出動件数の推移 | 5 8 |
| 救急車現場到着時間別出動件数 | 5 8 |
| 救助工作車出動件数の推移 | 5 8 |

2 2 行政

| | |
|----------------------|-----|
| 歴代市町村長 | 5 9 |
| 歴代副市長（助役） | 5 9 |
| 歴代収入役 | 6 0 |
| 市職員配置状況の推移 | 6 0 |
| 登別市行政機構図 | 6 1 |
| 歴代議会議長 | 6 5 |
| 歴代議会副議長 | 6 5 |
| 市議会議員名簿 | 6 6 |
| 議会開催状況の推移 | 6 7 |
| 議決事件および議決態様 | 6 7 |
| 各種選挙状況 | 6 8 |
| 投票所別選挙人名簿登録者数有権者数の推移 | 6 9 |

2 3 財政

| | |
|-----------------------|-----|
| 一般会計および特別会計当初予算額 | 7 0 |
| 各会計別歳出決算状況の推移 | 7 0 |
| 企業会計《水道事業》当初予算額 | 7 1 |
| 企業会計《簡易水道事業》当初予算額 | 7 1 |
| 企業会計《下水道事業》当初予算額 | 7 1 |
| 公有財産（土地および建物）の現況 | 7 2 |
| その他の財産の現況 | 7 2 |
| 市債の現況 | 7 3 |
| 基準財政需要額等の推移 | 7 3 |
| 一般会計科目別決算状況の推移《歳入・歳出》 | 7 4 |
| 市税予算額および決算額 | 7 5 |
| 個人市民税等の推移 | 7 5 |

凡 例

1. 統計表は、特別表示・注釈のない限り市域内のものです。
2. 資料の出所は、すべて各表の右下欄に記載しております。
3. 調査の時期については、原則として頭注に記入してあります。
4. 統計表中の符号は、次のとおりです。

| | | |
|-----|-------|------------|
| 「－」 | …………… | 該当なし |
| 「…」 | …………… | 不 詳 |
| 「0」 | …………… | 単位未満 |
| 「X」 | …………… | 公表を差し控えたもの |
| 「△」 | …………… | 減 少 |

1 地勢

■位置および広ぼう

令和8年1月1日現在

| 位 置 | | 広 ぼ う | | 面 積 |
|------------------|-----------------|-------|------|-----------------|
| 東 経 | 北 緯 | 東 西 | 南 北 | |
| 東 : 141° 11' 22" | 南 : 42° 20' 59" | km | km | km ² |
| 西 : 140° 58' 15" | 北 : 42° 33' 13" | 18.5 | 22.6 | 212.21 |

資料：総務グループ

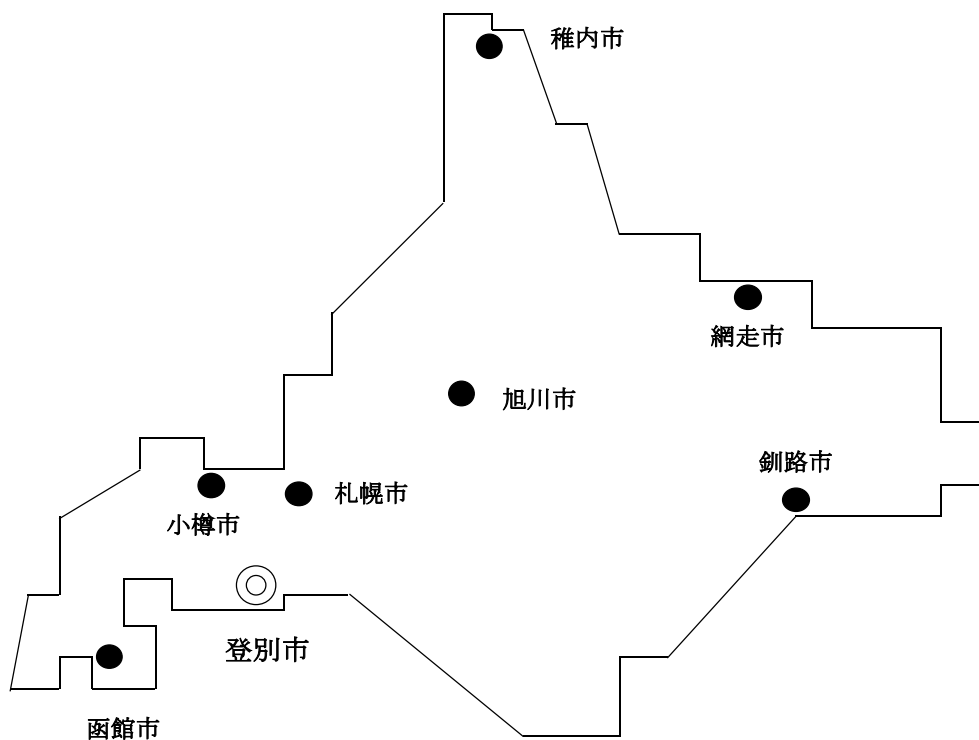

■地目別土地面積

各年1月1日現在 単位：ha

| | 総 数 | 田 | 畑 | 宅 地 | 池沼 | 山 林 | 牧 場 | 原 野 | 雑種地 | その他 |
|------|--------|---|-----|-----|----|--------|-----|-------|-----|-------|
| 令和7年 | 21,221 | - | 875 | 891 | 9 | 14,789 | 272 | 1,034 | 744 | 2,607 |
| 6年 | 21,221 | - | 878 | 891 | 9 | 14,788 | 272 | 1,034 | 742 | 2,607 |
| 5年 | 21,221 | - | 806 | 892 | 9 | 14,747 | 345 | 1,036 | 745 | 2,641 |
| 4年 | 21,221 | - | 815 | 891 | 9 | 14,747 | 345 | 1,030 | 741 | 2,643 |
| 3年 | 21,221 | - | 817 | 891 | 9 | 14,755 | 344 | 1,030 | 734 | 2,641 |

資料：税務グループ

2 気象

■気象概況

《登別》 観測所在地：登別市札内町

| | 気 温 | | | 平均湿度 | 風 速 | | 日照時間 | 降 水 量 | | | 最深積雪 | 現 象 日 数 | | | 不照日数 |
|-----------|------------|-------------|--------------|-------------|------------|------------|----------------|----------------|--------------|-------------|-----------|---------|-----|-----|-----------|
| | 平均 | 最高 | 最低 | | 平均 | 最大 | | 年(月)合計 | 最大1日量 | 最大1時間 | | 雪 | 霧 | 雷 | |
| | (°C) | (°C) | (°C) | (%) | (m/s) | (m/s) | (時間) | (mm) | (mm) | (mm) | (cm) | (日) | (日) | (日) | (日) |
| 令和3年 | 8.0 | 32.4 | -13.9 | / | 1.7 | 11.6 | 1,412.7] | 1,994.5 | 136.0 | 29.0 | 67 | / | / | / | 61 |
| 4年 | 8.1 | 29.6 | -13.6 | / | 1.6 | 9.9 | 1,763.6 | 2,108.5 | 147.0 | 48.0 | 120] | / | / | / | 72] |
| 5年 | 9.0 | 32.2 | -15.0 | / | 1.6 | 9.2 | 1,702.2 | 1,965.5 | 158.5 | 42.5 | 61 | / | / | / | 63 |
| 6年 | 8.8 | 31.8 | -11.5 | / | 1.5 | 8.8 | 1,840.9 | 1,655.0 | 103.5 | 34.0 | 60 | / | / | / | 66 |
| 7年 | 9.1 | 34.3 | -11.4 | 74] | 1.6 | 8.2 | 1,803.4 | 1,634.5 | 147.5 | 88.0 | 57 | / | / | / | 53 |
| 1月 | -2.4 | 4.6 | -11.4 | / | 1.7 | 7.1 | 151.6 | 46.0 | 12.5 | 3.5 | 33 | / | / | / | 4 |
| 2月 | -2.2 | 8.7 | -9.4 | / | 2.2 | 7.8 | 130.9 | 44.5 | 13.0 | 4.0 | 52 | / | / | / | 1 |
| 3月 | 0.7 | 13.2 | -8.5 | / | 1.9 | 8.2 | 163.9 | 88.5) | 23.5) | 10.5 | 57 | / | / | / | 5 |
| 4月 | 6.3) | 19.1) | -2.1) | / | 1.6) | 7.8) | 122.3 | 168.0) | 68.5) | 9.5) | 0) | / | / | / | 7 |
| 5月 | 11.8 | 24.7 | 0.5 | / | 1.5 | 6.3 | 212.2 | 99.0 | 29.0 | 9.0 | 0 | / | / | / | 4 |
| 6月 | 17.9 | 29.9 | 6.8 | / | 1.3 | 5.7 | 221.7 | 97.5 | 25.0 | 9.0 | 0 | / | / | / | 2 |
| 7月 | 22.6 | 34.3 | 14.0 | / | 1.1 | 4.7 | 133.2 | 70.5 | 26.5 | 11.5 | 0 | / | / | / | 8 |
| 8月 | 22.3 | 32.3 | 16.0 | / | 1.0 | 5.7 | 155.0 | 159.0 | 24.0 | 9.0 | 0 | / | / | / | 4 |
| 9月 | 18.8 | 28.8 | 8.2 | / | 1.4 | 7.3 | 184.0 | 383.5 | 147.5 | 31.5 | 0 | / | / | / | 3 |
| 10月 | 10.3) | 26.2) | 0.0) | 76] | 1.4) | 6.5) | 137.9) | 239.5) | 107.5) | 88.0) | 1) | / | / | / | 5) |
| 11月 | 4.5 | 14.4 | -4.6 | 72 | 1.9 | 7.0 | 104.4 | 144.5 | 88.0 | 12.0 | 4 | / | / | / | 3 |
| 12月 | -1.0 | 12.0 | -10.4 | 75 | 2.1 | 7.7 | 86.3 | 94.0 | 27.0 | 6.5 | 18) | / | / | / | 7 |

《室蘭》 観測所在地：室蘭市山手町

| | 気 温 | | | 平均湿度 | 風 速 | | 日照時間 | 降 水 量 | | | 最深積雪 | 現 象 日 数 | | | 不照日数 |
|-----------|-------------|-------------|-------------|-----------|------------|-------------|----------------|--------------|-------------|-------------|-----------|------------|-----------|-------------|-----------|
| | 平均 | 最高 | 最低 | | 平均 | 最大 | | 年(月)合計 | 最大1日量 | 最大1時間 | | 雪 | 霧 | 雷 | |
| | (°C) | (°C) | (°C) | (%) | (m/s) | (m/s) | (時間) | (mm) | (mm) | (mm) | (cm) | (日) | (日) | (日) | (日) |
| 令和3年 | 9.7 | 31.2 | -9.6 | 81 | 4.7 | 26.2 | 1,761.1 | 1,414.0 | 141.5 | 38.0 | 24 | 109 | 31 | 12] | 53 |
| 4年 | 9.8 | 28.4 | -9.6 | 79 | 4.5 | 17.4 | 1,923.9 | 1,280.0 | 81.5 | 26.5 | 34 | 116 | 28 | 11] | 42 |
| 5年 | 10.6 | 31.8 | -12.2 | 76 | 4.5 | 19.7 | 1,875.3 | 978.0 | 96.5 | 25.0 | 29 | 103 | 20 | 22] | 41 |
| 6年 | 10.5 | 29.9 | -7.8 | 75 | 4.3 | 16.4 | 1,964.8 | 1,023.5 | 76.0 | 44.5 | 29 | 109 | 24 | 6] | 41 |
| 7年 | 10.8 | 32.7 | -7.8 | 76 | 4.4 | 17.7 | 1,890.4 | 986.5 | 78.5 | 19.0 | 15 | 117 | 26 | 20] | 35 |
| 1月 | -0.1 | 5.7 | -6.2 | 72 | 4.6 | 14.5 | 112.9 | 43.5 | 11.0 | 3.5 | 6 | 28 | 0 | 0 | 2 |
| 2月 | 0.1 | 11.1 | -6.0 | 72 | 5.7 | 17.7 | 150.9 | 44.0 | 10.5 | 3.0 | 15) | 27 | 1 | 0] | 0 |
| 3月 | 2.9 | 13.5 | -5.5 | 69 | 4.7 | 15.7 | 179.0 | 57.5 | 12.0 | 8.5 | 15 | 22 | 0 | 1) | 4 |
| 4月 | 7.5 | 15.6 | 1.3 | 78 | 4.3 | 13.4 | 144.3 | 113.5 | 44.0 | 7.5 | - | 2 | 3 | 2 | 8 |
| 5月 | 12.3 | 22.4 | 3.2 | 78 | 3.9 | 12.3 | 208.2 | 51.0 | 27.5 | 5.5 | - | 0) | 3) | 0] | 3 |
| 6月 | 18.2 | 28.3 | 10.5 | 82 | 3.7 | 13.5 | 222.8 | 68.0 | 26.0 | 14.0 | - | 0 | 7 | × | 1 |
| 7月 | 23.2 | 32.7 | 16.0 | 85 | 3.3 | 9.1 | 168.9 | 84.5 | 27.5 | 12.5 | - | 0 | 6 | 0] | 2 |
| 8月 | 23.7 | 29.7 | 18.9 | 86 | 3.2 | 11.4 | 186.0 | 89.0 | 24.5 | 12.0 | - | 0 | 5 | 7) | 4 |
| 9月 | 20.6 | 27.4 | 13.1 | 80 | 3.8 | 17.7 | 215.8 | 220.5 | 64.0 | 19.0 | - | 0) | 1) | 4) | 0 |
| 10月 | 12.8 | 24.9 | 2.9 | 72 | 4.1 | 16.8 | 147.2 | 58.0 | 25.0 | 8.0 | - | 1 | 0 | 3) | 3 |
| 11月 | 6.9 | 14.8 | -1.3 | 68 | 5.2 | 16.4 | 101.3 | 128.0 | 78.5 | 10.0 | - | 13 | 0 | 2) | 1 |
| 12月 | 1.6 | 13.5 | -7.8 | 69 | 6.3 | 15.7 | 53.1 | 29.0) | 9.0) | 5.0) | 2 | 26 | 0 | 1) | 7 |

※)は、準正常値。]は、資料不足値。 /は、観測を行っていないこと。 -は、統計値を求める期間内に現象が発生しなかったことを示す。

資料：室蘭地方気象台

※ 冬季に観測する要素の統計期間は前年の8月から当年7月までの1年間。雪の観測方法変更（2020年2月3日から自動観測）のため雪日数は2月から7月までの合計。

※ 不照日数とは、1日の日照時間が0.1時間未満をいう。

※ 《登別》は登別地域気象観測所、《室蘭》は室蘭地方気象台の観測資料による。

■季節現象平年値〈室蘭〉

| | 初冠雪 | 雪の初日 | 雪の終日 | 霜の初日 | 霜の終日 | 結氷の初日 | 結氷の終日 |
|------|-----------------|-----------|-----------|-----------|-----------|-----------|-----------|
| 現象月日 | 10月31日 (鷲別岳) | 11月2日 | 4月19日 | 11月12日 | 4月18日 @ | 11月13日 | 4月14日 @ |
| 統計期間 | 1991～2020 | 1991～2020 | 1991～2020 | 1991～2020 | 1991～2019 | 1991～2020 | 1991～2019 |
| 資料年数 | 30年 | 30年 | 30年 | 25年 | 28年 | 30年 | 27年 |

※ 資料年数は、観測された年合計数を表す。

資料：室蘭地方気象台

※ 冬季に観測する要素の統計期間は前年の8月から当年7月までの1年間。

※ 雪の初日、終日の平年値は、自動観測の比較対象となる値を示す。

※ 「@」の付いた値は、参考値です。平年差や平年比に利用できません。

※ 霜・結氷の初日・終日の観測は、2026年寒候期から廃止。

■生物季節観測平年値一覧〈室蘭〉

《植物季節観測》

| | | | |
|-------------|----|-----|-----|
| たんぽぽ | 開花 | 4月 | 23日 |
| うめ | 開花 | 5月 | 3日 |
| さくら(そめいよしの) | 開花 | 5月 | 4日 |
| | 満開 | 5月 | 9日 |
| やまつつじ | 開花 | 5月 | 27日 |
| あじさい | 開花 | 8月 | 6日 |
| かえで | 紅葉 | 11月 | 7日 |
| | 落葉 | 11月 | 14日 |

資料：室蘭地方気象台

※ 統計期間は1991年から2020年。

※ 「たんぽぽ」「やまつつじ」は、令和2年12月で観測を廃止。

《動物季節観測》

| | | | |
|---------|----|----|-----|
| ひばり | 初鳴 | 4月 | 10日 |
| うぐいす | 初鳴 | 4月 | 20日 |
| もんしろちょう | 初見 | 5月 | 8日 |
| きあげは | 初見 | 5月 | 29日 |

資料：室蘭地方気象台

※ 統計期間は1991年から2020年。

※ 動物季節観測は、令和2年12月で全種目の観測を廃止。

3 人口

■世帯数および人口の推移

住民登録人口：9月30日現在

| | 世帯数 | 人 口 | | | 対前年 増加率 | 人口密度 (人/km ²) | 備 考 |
|-------|--------|--------|--------|--------|------------|------------------------------|-----|
| | | 総 数 | 男 | 女 | | | |
| | (世帯) | (人) | (人) | (人) | (%) | (人/km ²) | |
| 令和7年 | 23,740 | 42,900 | 20,512 | 22,388 | △ 2.1 | 202 | |
| 6年 | 23,963 | 43,826 | 20,964 | 22,862 | △ 1.7 | 207 | |
| 5年 | 24,031 | 44,564 | 21,299 | 23,265 | △ 2.0 | 210 | |
| 4年 | 24,232 | 45,453 | 21,770 | 23,683 | △ 1.8 | 214 | |
| 3年 | 24,490 | 46,287 | 22,210 | 24,077 | △ 1.3 | 218 | |
| 2年 | 24,531 | 46,919 | 22,501 | 24,418 | △ 1.8 | 221 | |
| 元年 | 24,785 | 47,795 | 22,848 | 24,947 | △ 1.4 | 225 | |
| 平成30年 | 24,932 | 48,459 | 23,156 | 25,303 | △ 1.1 | 228 | |
| 29年 | 24,937 | 49,003 | 23,345 | 25,658 | △ 1.1 | 231 | |
| 28年 | 24,972 | 49,526 | 23,585 | 25,941 | △ 1.3 | 233 | |
| 27年 | 25,065 | 50,182 | 23,892 | 26,290 | △ 0.9 | 236 | |
| 26年 | 25,051 | 50,657 | 24,154 | 26,503 | △ 0.6 | 239 | |
| 25年 | 24,950 | 50,944 | 24,314 | 26,630 | △ 1.2 | 240 | |
| 24年 | 25,114 | 51,580 | 24,594 | 26,986 | △ 0.6 | 243 | |
| 23年 | 25,031 | 51,872 | 24,745 | 27,127 | △ 0.8 | 245 | |
| 22年 | 24,963 | 52,279 | 24,967 | 27,312 | △ 0.7 | 246 | |
| 21年 | 24,970 | 52,664 | 25,182 | 27,482 | △ 0.5 | 248 | |
| 20年 | 24,889 | 52,926 | 25,364 | 27,562 | △ 1.0 | 250 | |
| 19年 | 24,881 | 53,472 | 25,658 | 27,814 | △ 0.6 | 252 | |
| 18年 | 24,736 | 53,782 | 25,756 | 28,026 | △ 0.4 | 254 | |
| 17年 | 24,593 | 53,971 | 25,814 | 28,157 | △ 1.2 | 254 | |
| 16年 | 24,647 | 54,622 | 26,171 | 28,451 | △ 0.3 | 258 | |
| 15年 | 24,517 | 54,800 | 26,325 | 28,475 | △ 0.4 | 258 | |
| 14年 | 24,249 | 54,993 | 26,404 | 28,589 | △ 0.4 | 259 | |
| 13年 | 23,883 | 55,207 | 26,453 | 28,754 | △ 0.9 | 260 | |
| 12年 | 23,682 | 55,688 | 26,715 | 28,973 | △ 0.4 | 263 | |
| 11年 | 23,405 | 55,928 | 26,878 | 29,050 | △ 0.6 | 264 | |
| 10年 | 23,183 | 56,243 | 27,073 | 29,170 | △ 0.8 | 265 | |
| 9年 | 22,993 | 56,717 | 27,354 | 29,363 | △ 0.9 | 267 | |
| 8年 | 22,878 | 57,220 | 27,715 | 29,505 | △ 0.3 | 270 | |
| 7年 | 22,624 | 57,367 | 27,810 | 29,557 | 0.4 | 270 | |
| 6年 | 20,981 | 57,117 | 27,685 | 29,432 | 0.4 | 269 | |
| 5年 | 20,615 | 56,916 | 27,596 | 29,320 | △ 0.2 | 268 | |
| 4年 | 20,381 | 57,003 | 27,707 | 29,296 | 0.7 | 269 | |
| 3年 | 19,952 | 56,593 | 27,464 | 29,129 | 0.0 | 267 | |
| 2年 | 19,629 | 56,584 | 27,522 | 29,062 | 0.1 | 267 | |
| 元年 | 19,383 | 56,552 | 27,516 | 29,036 | △ 0.5 | 267 | |
| 昭和63年 | 19,229 | 56,837 | 27,683 | 29,154 | △ 1.1 | 266 | |
| 62年 | 19,238 | 57,467 | 28,094 | 29,373 | △ 1.4 | 269 | |
| 61年 | 19,199 | 58,280 | 28,643 | 29,637 | △ 1.1 | 273 | |
| 60年 | 19,120 | 58,950 | 29,093 | 29,857 | △ 0.5 | 276 | |
| 59年 | 19,134 | 59,260 | 29,377 | 29,883 | △ 0.4 | 277 | |
| 58年 | 19,074 | 59,481 | 29,621 | 29,860 | 1.2 | 278 | |
| 57年 | 18,745 | 58,747 | 29,249 | 29,498 | 1.6 | 275 | |

※ 対前年増加率については、小数点第2位を四捨五入。

資料：市民サービスグループ

■町名別世帯数および人口

令和7年9月30日現在 単位：世帯、人

| | 世帯数 | 男 | 女 | 総数 | | 世帯数 | 男 | 女 | 総数 | | 世帯数 | 男 | 女 | 総数 | | 世帯数 | 男 | 女 | 総数 |
|-------|-------|-------|-------|-------|-----|-------|-------|-------|-------|-----|-------|-------|-------|-------|------|--------|--------|--------|--------|
| カルルス町 | 15 | 8 | 14 | 22 | 幌別町 | 901 | 716 | 780 | 1,496 | 片倉町 | 521 | 449 | 509 | 958 | 新生町 | 2,320 | 1,989 | 2,168 | 4,157 |
| 上登別町 | 19 | 13 | 13 | 26 | 1丁目 | 42 | 35 | 36 | 71 | 1丁目 | 49 | 37 | 40 | 77 | 1丁目 | 549 | 440 | 491 | 931 |
| 登別温泉町 | 471 | 259 | 329 | 588 | 2丁目 | 42 | 33 | 34 | 67 | 2丁目 | 97 | 73 | 102 | 175 | 2丁目 | 462 | 400 | 444 | 844 |
| 中登別町 | 345 | 212 | 224 | 436 | 3丁目 | 113 | 95 | 91 | 186 | 3丁目 | 112 | 86 | 98 | 184 | 3丁目 | 434 | 375 | 409 | 784 |
| 登別東町 | 1,281 | 1,002 | 1,135 | 2,137 | 4丁目 | 105 | 88 | 87 | 175 | 4丁目 | 96 | 76 | 99 | 175 | 4丁目 | 508 | 475 | 482 | 957 |
| 1丁目 | 96 | 64 | 80 | 144 | 5丁目 | 116 | 104 | 111 | 215 | 5丁目 | 125 | 133 | 125 | 258 | 5丁目 | 313 | 244 | 289 | 533 |
| 2丁目 | 213 | 173 | 191 | 364 | 6丁目 | 137 | 111 | 112 | 223 | 6丁目 | 42 | 44 | 45 | 89 | 6丁目 | 54 | 55 | 53 | 108 |
| 3丁目 | 109 | 90 | 82 | 172 | 7丁目 | 78 | 74 | 66 | 140 | 新川町 | 938 | 819 | 861 | 1,680 | 栄町 | 682 | 574 | 616 | 1,190 |
| 4丁目 | 417 | 323 | 363 | 686 | 8丁目 | 268 | 176 | 243 | 419 | 1丁目 | 13 | 8 | 12 | 20 | 1丁目 | 195 | 183 | 197 | 380 |
| 5丁目 | 446 | 352 | 419 | 771 | 来馬町 | 11 | 11 | 12 | 23 | 2丁目 | 233 | 193 | 188 | 381 | 2丁目 | 96 | 82 | 82 | 164 |
| 登別本町 | 590 | 473 | 511 | 984 | 常盤町 | 1,092 | 987 | 1,168 | 2,155 | 3丁目 | 165 | 142 | 155 | 297 | 3丁目 | 167 | 142 | 156 | 298 |
| 1丁目 | 137 | 112 | 136 | 248 | 1丁目 | 162 | 136 | 164 | 300 | 4丁目 | 527 | 476 | 506 | 982 | 4丁目 | 224 | 167 | 181 | 348 |
| 2丁目 | 325 | 271 | 283 | 554 | 2丁目 | 100 | 87 | 121 | 208 | 鉾山町 | 7 | 8 | 6 | 14 | 若草町 | 2,269 | 1,981 | 2,242 | 4,223 |
| 3丁目 | 128 | 90 | 92 | 182 | 3丁目 | 345 | 280 | 354 | 634 | 桜木町 | 1,237 | 1,217 | 1,366 | 2,583 | 1丁目 | 190 | 147 | 193 | 340 |
| 登別港町 | 18 | 14 | 19 | 33 | 4丁目 | 242 | 249 | 265 | 514 | 1丁目 | 137 | 125 | 129 | 254 | 2丁目 | 617 | 547 | 586 | 1,133 |
| 1丁目 | 18 | 14 | 19 | 33 | 5丁目 | 237 | 231 | 262 | 493 | 2丁目 | 246 | 248 | 305 | 553 | 3丁目 | 428 | 376 | 418 | 794 |
| 2丁目 | - | - | - | - | 6丁目 | 6 | 4 | 2 | 6 | 3丁目 | 204 | 189 | 203 | 392 | 4丁目 | 409 | 358 | 413 | 771 |
| 札内町 | 33 | 30 | 38 | 68 | 中央町 | 847 | 671 | 745 | 1,416 | 4丁目 | 286 | 254 | 338 | 592 | 5丁目 | 285 | 240 | 287 | 527 |
| 富浦町 | 128 | 101 | 114 | 215 | 1丁目 | 183 | 144 | 171 | 315 | 5丁目 | 279 | 286 | 285 | 571 | 6丁目 | 340 | 313 | 345 | 658 |
| 富浦町 | 5 | 8 | 4 | 12 | 2丁目 | 126 | 92 | 89 | 181 | 川上町 | 2 | 2 | 1 | 3 | 鶯別町 | 2,009 | 1,791 | 1,889 | 3,680 |
| 1丁目 | 110 | 84 | 99 | 183 | 3丁目 | 129 | 95 | 120 | 215 | 青葉町 | 88 | 75 | 68 | 143 | 1丁目 | 139 | 110 | 114 | 224 |
| 2丁目 | 8 | 4 | 8 | 12 | 4丁目 | 31 | 26 | 24 | 50 | 緑町 | 542 | 545 | 472 | 1,017 | 2丁目 | 473 | 400 | 393 | 793 |
| 3丁目 | - | - | - | - | 5丁目 | 99 | 76 | 94 | 170 | 1丁目 | 144 | 134 | 137 | 271 | 3丁目 | 404 | 356 | 378 | 734 |
| 4丁目 | 4 | 4 | 2 | 6 | 6丁目 | 145 | 123 | 107 | 230 | 2丁目 | 313 | 335 | 326 | 661 | 4丁目 | 460 | 432 | 459 | 891 |
| 5丁目 | 1 | 1 | 1 | 2 | 7丁目 | 134 | 115 | 140 | 255 | 3丁目 | 84 | 75 | 9 | 84 | 5丁目 | 284 | 297 | 316 | 613 |
| 新栄町 | 22 | 19 | 25 | 44 | 柏木町 | 1,001 | 861 | 964 | 1,825 | 4丁目 | 1 | 1 | 0 | 1 | 6丁目 | 249 | 196 | 229 | 425 |
| 幸町 | 115 | 99 | 106 | 205 | 1丁目 | 277 | 207 | 273 | 480 | 大和町 | 71 | 57 | 57 | 114 | 美園町 | 1,644 | 1,412 | 1,478 | 2,890 |
| 1丁目 | 1 | 0 | 1 | 1 | 2丁目 | 148 | 126 | 144 | 270 | 1丁目 | 2 | 2 | 2 | 4 | 1丁目 | 164 | 129 | 148 | 277 |
| 2丁目 | 2 | 1 | 2 | 3 | 3丁目 | 259 | 240 | 253 | 493 | 2丁目 | 69 | 55 | 55 | 110 | 2丁目 | 316 | 270 | 273 | 543 |
| 3丁目 | 25 | 24 | 22 | 46 | 4丁目 | 303 | 274 | 283 | 557 | 若山町 | 1,070 | 1,007 | 1,093 | 2,100 | 3丁目 | 323 | 293 | 318 | 611 |
| 4丁目 | - | - | - | - | 5丁目 | 14 | 14 | 11 | 25 | 1丁目 | 135 | 127 | 134 | 261 | 4丁目 | 238 | 220 | 240 | 460 |
| 5丁目 | 86 | 73 | 81 | 154 | 富士町 | 1,209 | 1,007 | 1,164 | 2,171 | 2丁目 | 312 | 269 | 330 | 599 | 5丁目 | 342 | 287 | 295 | 582 |
| 6丁目 | 1 | 1 | 0 | 1 | 1丁目 | 142 | 126 | 130 | 256 | 3丁目 | 270 | 282 | 296 | 578 | 6丁目 | 261 | 213 | 204 | 417 |
| 千歳町 | 991 | 874 | 885 | 1,759 | 2丁目 | 64 | 54 | 58 | 112 | 4丁目 | 353 | 329 | 333 | 662 | 上鶯別町 | 79 | 72 | 76 | 148 |
| 千歳町 | 20 | 16 | 16 | 32 | 3丁目 | 162 | 144 | 157 | 301 | 富岸町 | 1,172 | 1,157 | 1,240 | 2,397 | 温泉地区 | 850 | 492 | 580 | 1,072 |
| 1丁目 | 120 | 95 | 130 | 225 | 4丁目 | 208 | 174 | 202 | 376 | 富岸町 | 26 | 27 | 26 | 53 | 登別地区 | 2,072 | 1,639 | 1,842 | 3,481 |
| 2丁目 | 111 | 73 | 96 | 169 | 5丁目 | 245 | 189 | 242 | 431 | 1丁目 | 166 | 96 | 162 | 258 | 幌別地区 | 9,502 | 8,341 | 9,107 | 17,448 |
| 3丁目 | 148 | 149 | 161 | 310 | 6丁目 | 212 | 171 | 203 | 374 | 2丁目 | 752 | 775 | 789 | 1,564 | 鶯別地区 | 11,316 | 10,040 | 10,859 | 20,899 |
| 4丁目 | 253 | 233 | 246 | 479 | 7丁目 | 176 | 149 | 172 | 321 | 3丁目 | 228 | 259 | 263 | 522 | 総数 | 23,740 | 20,512 | 22,388 | 42,900 |
| 5丁目 | 117 | 118 | 26 | 144 | | | | | | | | | | | | | | | |
| 6丁目 | 222 | 190 | 210 | 400 | | | | | | | | | | | | | | | |

※ 住民基本台帳による。

資料：市民サービスグループ

- 温泉地区 (カルルス町～中登別町)
- 登別地区 (登別東町～新栄町)
- 幌別地区 (幸町～緑町)
- 鶯別地区 (大和町～上鶯別町)

■年度別人口動態

各年度末現在 単位：人、世帯

| | 人 口 | | | | | | | | | | 世帯数 | |
|-------|-----|-------|-----|-------|-----|-------|-----|-------|----|-------|--------|--------|
| | 増 加 | | | | 減 少 | | | | 増減 | 年度末人口 | 年度末 | |
| | 総数 | 出生 | 転入 | その他 | 総数 | 死亡 | 転出 | その他 | | | 世帯数 | |
| 令和6年度 | 総数 | 1,676 | 155 | 1,515 | 6 | 2,548 | 746 | 1,793 | 9 | △ 872 | 43,130 | |
| | 男 | 933 | 85 | 846 | 2 | 1,332 | 389 | 938 | 5 | △ 399 | 20,609 | 23,731 |
| | 女 | 743 | 70 | 669 | 4 | 1,216 | 357 | 855 | 4 | △ 473 | 22,521 | |
| 5年度 | 総数 | 1,782 | 166 | 1,609 | 7 | 2,579 | 772 | 1,805 | 2 | △ 797 | 44,027 | |
| | 男 | 976 | 90 | 883 | 3 | 1,333 | 382 | 950 | 1 | △ 357 | 21,024 | 23,866 |
| | 女 | 806 | 76 | 726 | 4 | 1,246 | 390 | 855 | 1 | △ 440 | 23,003 | |
| 4年度 | 総数 | 1,789 | 172 | 1,598 | 19 | 2,589 | 742 | 1,839 | 8 | △ 800 | 44,820 | |
| | 男 | 978 | 90 | 880 | 8 | 1,437 | 399 | 1,034 | 4 | △ 459 | 21,388 | 23,995 |
| | 女 | 811 | 82 | 718 | 11 | 1,152 | 343 | 805 | 4 | △ 341 | 23,432 | |
| 3年度 | 総数 | 1,803 | 253 | 1,541 | 9 | 2,544 | 659 | 1,879 | 6 | △ 741 | 45,656 | |
| | 男 | 1,019 | 136 | 878 | 5 | 1,369 | 342 | 1,025 | 2 | △ 350 | 21,855 | 24,172 |
| | 女 | 784 | 117 | 663 | 4 | 1,175 | 317 | 854 | 4 | △ 391 | 23,801 | |
| 2年度 | 総数 | 1,915 | 216 | 1,676 | 23 | 2,696 | 641 | 2,038 | 17 | △ 781 | 46,401 | |
| | 男 | 1,097 | 120 | 965 | 12 | 1,434 | 322 | 1,110 | 2 | △ 337 | 22,218 | 24,363 |
| | 女 | 818 | 96 | 711 | 11 | 1,262 | 319 | 928 | 15 | △ 444 | 24,183 | |

資料：市民サービスグループ

■各種届出件数の推移

各年度末現在 単位：人

| | 令和6年度 | | | 令和5年度 | | |
|-------------------|--------------|--------------|------------|-------|-------|--------|
| | 総数 | 本籍人届出 | 非本籍人届出 | 総数 | 本籍人届出 | 非本籍人届出 |
| 総数 | 1,345 | 1,000 | 345 | 1,424 | 1,115 | 309 |
| 出生 | 155 | 99 | 56 | 167 | 115 | 52 |
| 国籍保留 | 0 | 0 | 0 | 0 | 0 | 0 |
| 認知 | 3 | 3 | 0 | 1 | 1 | 0 |
| 養子縁組 | 17 | 17 | 0 | 19 | 14 | 5 |
| 養子離縁 | 8 | 8 | 0 | 12 | 12 | 0 |
| 法73条の2及び69条の2 | 0 | 0 | 0 | 1 | 1 | 0 |
| 婚姻 | 109 | 97 | 12 | 120 | 107 | 13 |
| 離婚 | 67 | 62 | 5 | 73 | 70 | 3 |
| 法77条の2及び75条の2 | 29 | 28 | 1 | 44 | 41 | 3 |
| 親権後見・未成年者の後見・後見監督 | 2 | 2 | 0 | 0 | 0 | 0 |
| 死亡 | 774 | 512 | 262 | 767 | 536 | 231 |
| 失踪 | 0 | 0 | 0 | 0 | 0 | 0 |
| 復氏 | 1 | 1 | 0 | 0 | 0 | 0 |
| 姻族関係終了 | 1 | 1 | 0 | 1 | 1 | 0 |
| 相続人廃除 | 0 | 0 | 0 | 0 | 0 | 0 |
| 入籍 | 44 | 37 | 7 | 59 | 58 | 1 |
| 分籍 | 2 | 2 | 0 | 1 | 1 | 0 |
| 国籍取得 | 1 | 0 | 1 | 0 | 0 | 0 |
| 帰化 | 0 | 0 | 0 | 0 | 0 | 0 |
| 国籍喪失 | 0 | 0 | 0 | 2 | 2 | 0 |
| 国籍選択 | 0 | 0 | 0 | 0 | 0 | 0 |
| 外国国籍喪失 | 0 | 0 | 0 | 0 | 0 | 0 |
| 氏の変更 | 4 | 4 | 0 | 2 | 2 | 0 |
| 名の変更 | 0 | 0 | 0 | 0 | 0 | 0 |
| 転籍 | 104 | 103 | 1 | 133 | 132 | 1 |
| 就籍 | 0 | 0 | 0 | 0 | 0 | 0 |
| 訂正・更正 | 22 | 22 | 0 | 15 | 15 | 0 |
| 追完 | 2 | 2 | 0 | 0 | 0 | 0 |
| その他の | 0 | 0 | 0 | 0 | 0 | 0 |
| 不受理申出 | 0 | 0 | 0 | 7 | 7 | 0 |

※ 参考法令：戸籍法

資料：市民サービスグループ

- 第73条の2 民法第816条第2項の規定によって離縁の際に称していた氏を称しようとする者は、離縁の年月日を届書に記載して、その旨を届け出なければならない。
- 第69条の2 第73条の2の規定は、民法第808条第2項において準用する同法第816条第2項の規定によって縁組の取消しの際に称していた氏を称しようとする場合に準用する。
- 第77条の2 民法第767条第2項（同法第771条において準用する場合を含む。）の規定によって離婚の際に称していた氏を称しようとする者は、離婚の年月日を届書に記載して、その旨を届け出なければならない。
- 第75条の2 第77条の2の規定は、民法第749条において準用する同法第767条第2項の規定によって婚姻の取消しの際に称していた氏を称しようとする場合に準用する。

■国勢調査における町別世帯数および人口の推移

各年10月1日現在 単位：世帯、人

| | 世帯数 | | | 人口 | | | | | | | | | |
|-----------|---------------|---------------|--------------|---------------|---------------|---------------|---------------|---------------|---------------|----------------|----------------|----------------|-------|
| | 令和2年 | 平成27年 | 増減 | 令和2年 | | | 平成27年 | | | 増減 | | | |
| | | | | 総数 | 男 | 女 | 総数 | 男 | 女 | 総数 | 男 | 女 | |
| 総数 | 20,928 | 21,681 | △ 753 | 46,391 | 22,146 | 24,245 | 49,625 | 23,533 | 26,092 | △ 3,234 | △ 1,387 | △ 1,847 | |
| 温泉地区 | カルルス町 | 17 | 25 | △ 8 | 31 | 13 | 18 | 39 | 15 | 24 | △ 8 | △ 2 | △ 6 |
| | 上登別町 | 17 | 17 | 0 | 31 | 16 | 15 | 34 | 15 | 19 | △ 3 | 1 | △ 4 |
| | 登別温泉町 | 512 | 548 | △ 36 | 676 | 313 | 363 | 818 | 383 | 435 | △ 142 | △ 70 | △ 72 |
| | 中登別町 | 205 | 213 | △ 8 | 1,044 | 444 | 600 | 1,081 | 470 | 611 | △ 37 | △ 26 | △ 11 |
| 登別地区 | 登別東町 | 1,121 | 1,240 | △ 119 | 2,259 | 1,040 | 1,219 | 2,532 | 1,148 | 1,384 | △ 273 | △ 108 | △ 165 |
| | 登別本町 | 516 | 544 | △ 28 | 1,034 | 502 | 532 | 1,102 | 520 | 582 | △ 68 | △ 18 | △ 50 |
| | 登別港町 | 18 | 26 | △ 8 | 35 | 16 | 19 | 47 | 26 | 21 | △ 12 | △ 10 | △ 2 |
| | 札内町 | 31 | 30 | 1 | 73 | 31 | 42 | 79 | 35 | 44 | △ 6 | △ 4 | △ 2 |
| | 富浦町 | 117 | 132 | △ 15 | 244 | 117 | 127 | 294 | 142 | 152 | △ 50 | △ 25 | △ 25 |
| 新栄町 | 18 | 21 | △ 3 | 48 | 21 | 27 | 52 | 24 | 28 | △ 4 | △ 3 | △ 1 | |
| 幌別地区 | 幸町 | 100 | 101 | △ 1 | 219 | 110 | 109 | 223 | 105 | 118 | △ 4 | 5 | △ 9 |
| | 千歳町 | 780 | 794 | △ 14 | 1,982 | 1,030 | 952 | 2,107 | 1,092 | 1,015 | △ 125 | △ 62 | △ 63 |
| | 幌別町 | 866 | 953 | △ 87 | 1,692 | 791 | 901 | 1,972 | 912 | 1,060 | △ 280 | △ 121 | △ 159 |
| | 来馬町 | 7 | 9 | △ 2 | 18 | 9 | 9 | 22 | 13 | 9 | △ 4 | △ 4 | 0 |
| | 常盤町 | 952 | 982 | △ 30 | 2,228 | 1,020 | 1,208 | 2,394 | 1,097 | 1,297 | △ 166 | △ 77 | △ 89 |
| | 中央町 | 741 | 810 | △ 69 | 1,476 | 700 | 776 | 1,631 | 772 | 859 | △ 155 | △ 72 | △ 83 |
| | 柏木町 | 957 | 1,018 | △ 61 | 2,088 | 975 | 1,113 | 2,372 | 1,096 | 1,276 | △ 284 | △ 121 | △ 163 |
| | 富士町 | 1,054 | 1,067 | △ 13 | 2,203 | 1,033 | 1,170 | 2,295 | 1,052 | 1,243 | △ 92 | △ 19 | △ 73 |
| | 片倉町 | 495 | 512 | △ 17 | 1,152 | 564 | 588 | 1,227 | 587 | 640 | △ 75 | △ 23 | △ 52 |
| | 新川町 | 817 | 874 | △ 57 | 1,727 | 836 | 891 | 1,952 | 923 | 1,029 | △ 225 | △ 87 | △ 138 |
| | 鉦山町 | 9 | 8 | 1 | 16 | 8 | 8 | 17 | 10 | 7 | △ 1 | △ 2 | 1 |
| | 桜木町 | 1,095 | 1,090 | 6 | 2,675 | 1,277 | 1,398 | 2,722 | 1,306 | 1,416 | △ 44 | △ 27 | △ 17 |
| | 川上町 | 1 | X | 6 | 3 | 2 | 1 | X | X | X | △ 44 | △ 27 | △ 17 |
| 青葉町 | 79 | 77 | 2 | 269 | 117 | 152 | 284 | 130 | 154 | △ 15 | △ 13 | △ 2 | |
| 緑町 | 391 | 372 | 19 | 1,087 | 588 | 499 | 999 | 534 | 465 | 88 | 54 | 34 | |
| 鷺別地区 | 大和町 | 54 | 64 | △ 10 | 118 | 55 | 63 | 135 | 65 | 70 | △ 17 | △ 10 | △ 7 |
| | 若山町 | 949 | 926 | 23 | 2,170 | 1,057 | 1,113 | 2,153 | 1,036 | 1,117 | 17 | 21 | △ 4 |
| | 富岸町 | 975 | 966 | 9 | 2,448 | 1,166 | 1,282 | 2,553 | 1,216 | 1,337 | △ 105 | △ 50 | △ 55 |
| | 新生町 | 2,059 | 2,042 | 17 | 4,304 | 2,094 | 2,210 | 4,508 | 2,157 | 2,351 | △ 204 | △ 63 | △ 141 |
| | 栄町 | 597 | 646 | △ 49 | 1,220 | 587 | 633 | 1,366 | 666 | 700 | △ 146 | △ 79 | △ 67 |
| | 若草町 | 1,972 | 2,012 | △ 40 | 4,476 | 2,107 | 2,369 | 4,748 | 2,218 | 2,530 | △ 272 | △ 111 | △ 161 |
| | 鷺別町 | 1,829 | 1,907 | △ 78 | 4,140 | 1,955 | 2,185 | 4,459 | 2,103 | 2,356 | △ 319 | △ 148 | △ 171 |
| | 美園町 | 1,505 | 1,582 | △ 77 | 3,044 | 1,473 | 1,571 | 3,246 | 1,579 | 1,667 | △ 202 | △ 106 | △ 96 |
| 上鷺別町 | 72 | 73 | △ 1 | 161 | 79 | 82 | 162 | 86 | 76 | △ 1 | △ 7 | 6 | |

※ 平成27年の結果において、川上町は数値が著しく小さいため秘匿されている地域であり、桜木町に合算されている。

資料：国勢調査

■国勢調査における5歳階級別男女人口の推移

各年10月1日現在 単位：人

| | | 令和2年 | | | 平成27年 | | | 平成22年 | | |
|--------------------|-------|--------|--------|--------|--------|--------|--------|--------|--------|--------|
| | | 総数 | 男 | 女 | 総数 | 男 | 女 | 総数 | 男 | 女 |
| 総 | 数 | 46,391 | 22,146 | 24,245 | 49,625 | 23,533 | 26,092 | 51,526 | 24,514 | 27,012 |
| | 計 | 4,775 | 2,480 | 2,295 | 5,312 | 2,726 | 2,586 | 6,086 | 3,110 | 2,976 |
| 年少人口 (0～14歳) | 0～4 | 1,378 | 701 | 677 | 1,508 | 770 | 738 | 1,818 | 953 | 865 |
| | 5～9 | 1,544 | 816 | 728 | 1,807 | 939 | 868 | 2,050 | 1,066 | 984 |
| | 10～14 | 1,853 | 963 | 890 | 1,997 | 1,017 | 980 | 2,218 | 1,091 | 1,127 |
| | 計 | 24,170 | 12,215 | 11,955 | 26,948 | 13,364 | 13,584 | 30,802 | 15,129 | 15,673 |
| 生産年齢人口 (15～64歳) | 15～19 | 1,974 | 1,092 | 882 | 2,146 | 1,124 | 1,022 | 2,518 | 1,373 | 1,145 |
| | 20～24 | 1,608 | 891 | 717 | 1,797 | 924 | 873 | 1,967 | 1,046 | 921 |
| | 25～29 | 1,665 | 900 | 765 | 1,851 | 953 | 898 | 2,180 | 1,064 | 1,116 |
| | 30～34 | 1,878 | 968 | 910 | 2,169 | 1,086 | 1,083 | 2,827 | 1,434 | 1,393 |
| | 35～39 | 2,243 | 1,129 | 1,114 | 2,837 | 1,455 | 1,382 | 3,500 | 1,755 | 1,745 |
| | 40～44 | 2,836 | 1,436 | 1,400 | 3,377 | 1,688 | 1,689 | 2,951 | 1,425 | 1,526 |
| | 45～49 | 3,441 | 1,749 | 1,692 | 2,873 | 1,369 | 1,504 | 2,909 | 1,389 | 1,520 |
| | 50～54 | 2,855 | 1,366 | 1,489 | 2,896 | 1,373 | 1,523 | 2,950 | 1,426 | 1,524 |
| | 55～59 | 2,827 | 1,319 | 1,508 | 2,969 | 1,448 | 1,521 | 4,099 | 1,974 | 2,125 |
| | 60～64 | 2,843 | 1,365 | 1,478 | 4,033 | 1,944 | 2,089 | 4,901 | 2,243 | 2,658 |
| | 計 | 17,287 | 7,373 | 9,914 | 16,602 | 7,052 | 9,550 | 14,612 | 6,258 | 8,354 |
| 老年人口 (65歳以上) | 65～69 | 3,838 | 1,831 | 2,007 | 4,706 | 2,148 | 2,558 | 4,087 | 1,902 | 2,185 |
| | 70～74 | 4,436 | 1,979 | 2,457 | 3,842 | 1,743 | 2,099 | 3,633 | 1,659 | 1,974 |
| | 75～79 | 3,533 | 1,538 | 1,995 | 3,282 | 1,446 | 1,836 | 2,976 | 1,335 | 1,641 |
| | 80～84 | 2,721 | 1,121 | 1,600 | 2,426 | 1,005 | 1,421 | 2,054 | 834 | 1,220 |
| | 85～89 | 1,710 | 626 | 1,084 | 1,494 | 520 | 974 | 1,203 | 354 | 849 |
| | 90～94 | 772 | 221 | 551 | 654 | 148 | 506 | 535 | 146 | 389 |
| | 95～99 | 229 | 46 | 183 | 180 | 39 | 141 | 112 | 25 | 87 |
| | 100以上 | 48 | 11 | 37 | 18 | 3 | 15 | 12 | 3 | 9 |
| 不詳 | | 159 | 78 | 81 | 763 | 391 | 372 | 26 | 17 | 9 |

資料：国勢調査

■令和2年国勢調査における各歳別および男女別人口

| | | 総数 | 男 | 女 |
|-----------|-----|---------------|---------------|---------------|
| 総数 | | 46,391 | 22,146 | 24,245 |
| 0～4歳 | 計 | 1,378 | 701 | 677 |
| | 0 | 243 | 132 | 111 |
| | 1 | 273 | 139 | 134 |
| | 2 | 268 | 139 | 129 |
| | 3 | 266 | 123 | 143 |
| 4 | 328 | 168 | 160 | |
| 5～9歳 | 計 | 1,544 | 816 | 728 |
| | 5 | 292 | 157 | 135 |
| | 6 | 292 | 158 | 134 |
| | 7 | 302 | 176 | 126 |
| | 8 | 329 | 170 | 159 |
| 9 | 329 | 155 | 174 | |
| 10～14歳 | 計 | 1,853 | 963 | 890 |
| | 10 | 347 | 179 | 168 |
| | 11 | 339 | 165 | 174 |
| | 12 | 360 | 190 | 170 |
| | 13 | 407 | 206 | 201 |
| 14 | 400 | 223 | 177 | |
| 15～19歳 | 計 | 1,974 | 1,092 | 882 |
| | 15 | 369 | 192 | 177 |
| | 16 | 397 | 206 | 191 |
| | 17 | 409 | 214 | 195 |
| | 18 | 404 | 229 | 175 |
| 19 | 395 | 251 | 144 | |
| 20～24歳 | 計 | 1,608 | 891 | 717 |
| | 20 | 337 | 200 | 137 |
| | 21 | 267 | 156 | 111 |
| | 22 | 298 | 137 | 161 |
| | 23 | 360 | 207 | 153 |
| 24 | 346 | 191 | 155 | |
| 25～29歳 | 計 | 1,665 | 900 | 765 |
| | 25 | 334 | 186 | 148 |
| | 26 | 312 | 166 | 146 |
| | 27 | 332 | 172 | 160 |
| | 28 | 356 | 186 | 170 |
| 29 | 331 | 190 | 141 | |

| | | 総数 | 男 | 女 |
|--------|-----|-------|-------|-------|
| 30～34歳 | 計 | 1,878 | 968 | 910 |
| | 30 | 337 | 165 | 172 |
| | 31 | 368 | 201 | 167 |
| | 32 | 393 | 214 | 179 |
| | 33 | 405 | 208 | 197 |
| 34 | 375 | 180 | 195 | |
| 35～39歳 | 計 | 2,243 | 1,129 | 1,114 |
| | 35 | 365 | 176 | 189 |
| | 36 | 488 | 239 | 249 |
| | 37 | 439 | 238 | 201 |
| | 38 | 464 | 222 | 242 |
| 39 | 487 | 254 | 233 | |
| 40～44歳 | 計 | 2,836 | 1,436 | 1,400 |
| | 40 | 530 | 276 | 254 |
| | 41 | 511 | 262 | 249 |
| | 42 | 569 | 279 | 290 |
| | 43 | 614 | 314 | 300 |
| 44 | 612 | 305 | 307 | |
| 45～49歳 | 計 | 3,441 | 1,749 | 1,692 |
| | 45 | 644 | 324 | 320 |
| | 46 | 729 | 370 | 359 |
| | 47 | 709 | 381 | 328 |
| | 48 | 708 | 353 | 355 |
| 49 | 651 | 321 | 330 | |
| 50～54歳 | 計 | 2,855 | 1,366 | 1,489 |
| | 50 | 605 | 301 | 304 |
| | 51 | 587 | 271 | 316 |
| | 52 | 626 | 297 | 329 |
| | 53 | 599 | 287 | 312 |
| 54 | 438 | 210 | 228 | |
| 55～59歳 | 計 | 2,827 | 1,319 | 1,508 |
| | 55 | 577 | 283 | 294 |
| | 56 | 571 | 261 | 310 |
| | 57 | 551 | 255 | 296 |
| | 58 | 579 | 279 | 300 |
| 59 | 549 | 241 | 308 | |

| | | 総数 | 男 | 女 |
|--------|-----|-------|-------|-------|
| 60～64歳 | 計 | 2,843 | 1,365 | 1,478 |
| | 60 | 519 | 238 | 281 |
| | 61 | 547 | 258 | 289 |
| | 62 | 568 | 278 | 290 |
| | 63 | 604 | 300 | 304 |
| 64 | 605 | 291 | 314 | |
| 65～69歳 | 計 | 3,838 | 1,831 | 2,007 |
| | 65 | 625 | 308 | 317 |
| | 66 | 728 | 350 | 378 |
| | 67 | 751 | 341 | 410 |
| | 68 | 898 | 443 | 455 |
| 69 | 836 | 389 | 447 | |
| 70～74歳 | 計 | 4,436 | 1,979 | 2,457 |
| | 70 | 926 | 410 | 516 |
| | 71 | 989 | 419 | 570 |
| | 72 | 933 | 433 | 500 |
| | 73 | 917 | 427 | 490 |
| 74 | 671 | 290 | 381 | |
| 75～79歳 | 計 | 3,533 | 1,538 | 1,995 |
| | 75 | 635 | 271 | 364 |
| | 76 | 709 | 304 | 405 |
| | 77 | 719 | 310 | 409 |
| | 78 | 735 | 316 | 419 |
| 79 | 735 | 337 | 398 | |
| 80～84歳 | 計 | 2,721 | 1,121 | 1,600 |
| | 80 | 622 | 260 | 362 |
| | 81 | 540 | 237 | 303 |
| | 82 | 570 | 226 | 344 |
| | 83 | 506 | 206 | 300 |
| 84 | 483 | 192 | 291 | |
| 85～89歳 | 計 | 1,710 | 626 | 1,084 |
| | 85 | 408 | 164 | 244 |
| | 86 | 378 | 141 | 237 |
| | 87 | 376 | 143 | 233 |
| | 88 | 298 | 99 | 199 |
| 89 | 250 | 79 | 171 | |

令和2年10月1日現在 単位：人

| | | 総数 | 男 | 女 |
|--------|-----|-----|-----|-----|
| 90～94歳 | 計 | 772 | 221 | 551 |
| | 90 | 219 | 69 | 150 |
| | 91 | 172 | 53 | 119 |
| | 92 | 154 | 42 | 112 |
| | 93 | 120 | 33 | 87 |
| 94 | 107 | 24 | 83 | |
| 95～99歳 | 計 | 229 | 46 | 183 |
| | 95 | 77 | 21 | 56 |
| | 96 | 64 | 9 | 55 |
| | 97 | 43 | 7 | 36 |
| | 98 | 30 | 8 | 22 |
| 99 | 15 | 1 | 14 | |
| 100歳以上 | | 48 | 11 | 37 |
| 不詳 | | 159 | 78 | 81 |

資料：国勢調査

■道内都市の国勢調査人口および世帯数の推移

各年10月1日現在 単位：人、世帯

| | 人 口 | | | | | | 世 帯 | | | | | | |
|-------|---------------|---------------|---------------|----------------|--------------|---------------|---------------|---------------|---------------|--------------|--------------|---------------|----------|
| | 令 和 2 年 | | | 前回人口との比較 | | | 平 成 27 年 | | | 令 和 2 年 | 前回世帯との比較 | | 平 成 27 年 |
| | 総 数 | 男 | 女 | 増 減 | 伸 率(%) | 総 数 | 男 | 女 | 増 減 | | 伸 率(%) | | |
| 全 道 計 | 5,224,614 | 2,465,088 | 2,759,526 | △ 157,119 | △ 2.9 | 5,381,733 | 2,537,089 | 2,844,644 | 2,476,846 | 32,036 | 1.3 | 2,444,810 | |
| 市 計 | 4,310,477 | 2,023,753 | 2,286,724 | △ 84,695 | △ 1.9 | 4,395,172 | 2,063,947 | 2,331,225 | 2,063,614 | 41,916 | 2.1 | 2,021,698 | |
| 登 別 市 | 46,391 | 22,146 | 24,245 | △ 3,234 | △ 6.5 | 49,625 | 23,533 | 26,092 | 20,928 | △ 753 | △ 3.5 | 21,681 | |
| 札幌市 | 1,973,395 | 918,682 | 1,054,713 | 21,039 | 1.1 | 1,952,356 | 910,614 | 1,041,742 | 969,161 | 47,324 | 5.1 | 921,837 | |
| 函館市 | 251,084 | 113,965 | 137,119 | △ 14,895 | △ 5.6 | 265,979 | 120,376 | 145,603 | 121,793 | △ 2,157 | △ 1.7 | 123,950 | |
| 小樽市 | 111,299 | 50,136 | 61,163 | △ 10,625 | △ 8.7 | 121,924 | 54,985 | 66,939 | 52,817 | △ 2,649 | △ 4.8 | 55,466 | |
| 旭川市 | 329,306 | 152,108 | 177,198 | △ 10,299 | △ 3.0 | 339,605 | 156,402 | 183,203 | 156,195 | 448 | 0.3 | 155,747 | |
| 室蘭市 | 82,383 | 40,390 | 41,993 | △ 6,181 | △ 7.0 | 88,564 | 43,143 | 45,421 | 41,766 | △ 1,850 | △ 4.2 | 43,616 | |
| 釧路市 | 165,077 | 77,506 | 87,571 | △ 9,665 | △ 5.5 | 174,742 | 82,185 | 92,557 | 80,349 | △ 1,729 | △ 2.1 | 82,078 | |
| 帯広市 | 166,536 | 79,623 | 86,913 | △ 2,791 | △ 1.6 | 169,327 | 80,994 | 88,333 | 80,175 | 2,468 | 3.2 | 77,707 | |
| 北見市 | 115,480 | 54,729 | 60,751 | △ 5,746 | △ 4.7 | 121,226 | 58,020 | 63,206 | 55,188 | △ 1,014 | △ 1.8 | 56,202 | |
| 夕張市 | 7,334 | 3,381 | 3,953 | △ 1,509 | △ 17.1 | 8,843 | 4,092 | 4,751 | 3,807 | △ 732 | △ 16.1 | 4,539 | |
| 岩見沢市 | 79,306 | 37,105 | 42,201 | △ 5,193 | △ 6.1 | 84,499 | 39,319 | 45,180 | 35,584 | △ 571 | △ 1.6 | 36,155 | |
| 網走市 | 35,759 | 18,060 | 17,699 | △ 3,318 | △ 8.5 | 39,077 | 19,819 | 19,258 | 17,253 | △ 782 | △ 4.3 | 18,035 | |
| 留萌市 | 20,114 | 9,649 | 10,465 | △ 2,107 | △ 9.5 | 22,221 | 10,516 | 11,705 | 9,816 | △ 586 | △ 5.6 | 10,402 | |
| 苫小牧市 | 170,113 | 83,522 | 86,591 | △ 2,624 | △ 1.5 | 172,737 | 84,605 | 88,132 | 80,130 | 1,832 | 2.3 | 78,298 | |
| 稚内市 | 33,563 | 16,651 | 16,912 | △ 2,817 | △ 7.7 | 36,380 | 17,809 | 18,571 | 16,060 | △ 426 | △ 2.6 | 16,486 | |
| 美唄市 | 20,413 | 9,565 | 10,848 | △ 2,622 | △ 11.4 | 23,035 | 10,753 | 12,282 | 9,434 | △ 739 | △ 7.3 | 10,173 | |
| 芦別市 | 12,555 | 5,762 | 6,793 | △ 2,121 | △ 14.5 | 14,676 | 6,667 | 8,009 | 6,055 | △ 807 | △ 11.8 | 6,862 | |
| 江別市 | 121,056 | 57,523 | 63,533 | 420 | 0.3 | 120,636 | 57,391 | 63,245 | 53,977 | 1,994 | 3.8 | 51,983 | |
| 赤平市 | 9,698 | 4,388 | 5,310 | △ 1,407 | △ 12.7 | 11,105 | 5,025 | 6,080 | 4,494 | △ 486 | △ 9.8 | 4,980 | |
| 紋別市 | 21,215 | 9,901 | 11,314 | △ 1,894 | △ 8.2 | 23,109 | 10,954 | 12,155 | 11,214 | 87 | 0.8 | 11,127 | |
| 士別市 | 17,858 | 8,416 | 9,442 | △ 2,056 | △ 10.3 | 19,914 | 9,382 | 10,532 | 8,184 | △ 466 | △ 5.4 | 8,650 | |
| 名寄市 | 27,282 | 13,322 | 13,960 | △ 1,766 | △ 6.1 | 29,048 | 14,072 | 14,976 | 12,810 | △ 276 | △ 2.1 | 13,086 | |
| 三笠市 | 8,040 | 3,631 | 4,409 | △ 1,036 | △ 11.4 | 9,076 | 4,075 | 5,001 | 3,816 | △ 438 | △ 10.3 | 4,254 | |
| 根室市 | 24,636 | 11,762 | 12,874 | △ 2,281 | △ 8.5 | 26,917 | 12,862 | 14,055 | 11,153 | △ 230 | △ 2.0 | 11,383 | |
| 千歳市 | 97,950 | 49,790 | 48,160 | 2,302 | 2.4 | 95,648 | 48,588 | 47,060 | 43,809 | 3,171 | 7.8 | 40,638 | |
| 滝川市 | 39,490 | 18,832 | 20,658 | △ 1,702 | △ 4.1 | 41,192 | 19,475 | 21,717 | 18,688 | 37 | 0.2 | 18,651 | |
| 砂川市 | 16,486 | 7,607 | 8,879 | △ 1,208 | △ 6.8 | 17,694 | 8,216 | 9,478 | 7,599 | △ 259 | △ 3.3 | 7,858 | |
| 歌志内市 | 2,989 | 1,399 | 1,590 | △ 596 | △ 16.6 | 3,585 | 1,652 | 1,933 | 1,424 | △ 241 | △ 14.5 | 1,665 | |
| 深川市 | 20,039 | 9,362 | 10,677 | △ 1,870 | △ 8.5 | 21,909 | 10,118 | 11,791 | 9,198 | △ 471 | △ 4.9 | 9,669 | |
| 富良野市 | 21,131 | 9,947 | 11,184 | △ 1,805 | △ 7.9 | 22,936 | 10,783 | 12,153 | 9,538 | △ 391 | △ 3.9 | 9,929 | |
| 恵庭市 | 70,331 | 34,088 | 36,243 | 629 | 0.9 | 69,702 | 33,781 | 35,921 | 30,276 | 1,430 | 5.0 | 28,846 | |
| 伊達市 | 32,826 | 15,176 | 17,650 | △ 2,169 | △ 6.2 | 34,995 | 16,279 | 18,716 | 14,844 | △ 210 | △ 1.4 | 15,054 | |
| 北広島市 | 58,171 | 27,763 | 30,408 | △ 893 | △ 1.5 | 59,064 | 28,273 | 30,791 | 24,640 | 1,089 | 4.6 | 23,551 | |
| 石狩市 | 56,869 | 27,324 | 29,545 | △ 567 | △ 1.0 | 57,436 | 27,548 | 29,888 | 23,102 | 470 | 2.1 | 22,632 | |
| 北斗市 | 44,302 | 20,542 | 23,760 | △ 2,088 | △ 4.5 | 46,390 | 21,641 | 24,749 | 18,337 | △ 171 | △ 0.9 | 18,508 | |
| 町 村 計 | 914,137 | 441,335 | 472,802 | △ 72,424 | △ 7.3 | 986,561 | 473,142 | 513,419 | 413,232 | △ 9,880 | △ 2.3 | 423,112 | |

資料：国勢調査

■人口集中地区面積（DID）および人口密度の推移

各年10月1日現在

| | | 総 数 |
|-------|--------------------------|---------|
| 令和2年 | 人 口(人) | 34,190 |
| | 面 積(km ²) | 8.54 |
| | 人口密度(人/km ²) | 4003.5 |
| 平成27年 | 人 口(人) | 37,774 |
| | 面 積(km ²) | 9.50 |
| | 人口密度(人/km ²) | 3,976.2 |
| 22年 | 人 口(人) | 39,408 |
| | 面 積(km ²) | 9.65 |
| | 人口密度(人/km ²) | 4,083.7 |

資料：国勢調査

《人口集中地区》（DID）（Densely Inhabited District）

人口集中地区とは、市区町村の境界内で人口密度の高い基本単位区（原則として人口密度が1km²当たり、4,000人以上）が隣接していて、その人口が5,000人以上となる地域をいう。

人口集中地区は、昭和28年の町村合併促進法及び昭和31年の新市町村建設促進法による町村合併や新市の創設などにより市部地域が拡大され、市部・郡部別の地域表章が必ずしも都市的地域と農村的地域の特質を明瞭に示さなくなったため、都市的地域の特質を明らかにする統計上の地域単位として、昭和35年国勢調査から設定されたものである。

■国勢調査における産業別就業者数および構成比の推移

各年10月1日現在 単位：人、%

| | 令和2年 | | | 平成27年 | | | 平成22年 | | |
|------------------|-------------------|---------------|--------------|-------------------|--------|-------|-------------------|--------|-------|
| | 産業分類 | 就業者数 | 構成比 | 産業分類 | 就業者数 | 構成比 | 産業分類 | 就業者数 | 構成比 |
| | 総 数 | 20,102 | 100.0 | 総 数 | 21,048 | 100.0 | 総 数 | 21,938 | 100.0 |
| 1 次 産 業 | 計 | 256 | 1.3 | 計 | 258 | 1.3 | 計 | 268 | 1.3 |
| | 農業、林業 | 171 | 0.9 | 農業、林業 | 168 | 0.8 | 農業、林業 | 170 | 0.8 |
| | うち農業 | 165 | 0.8 | うち農業 | 165 | 0.8 | うち農業 | 166 | 0.8 |
| | 漁業 | 85 | 0.4 | 漁業 | 90 | 0.4 | 漁業 | 98 | 0.5 |
| 2 次 産 業 | 計 | 4,946 | 24.6 | 計 | 5,055 | 25.1 | 計 | 5,643 | 26.8 |
| | 鉱業、採石業、砂利採取業 | 2 | 0.0 | 鉱業、採石業、砂利採取業 | 6 | 0.0 | 鉱業、採石業、砂利採取業 | - | 0.0 |
| | 建設業 | 2,439 | 12.1 | 建設業 | 2,481 | 12.3 | 建設業 | 2,774 | 13.2 |
| | 製造業 | 2,505 | 12.5 | 製造業 | 2,568 | 12.8 | 製造業 | 2,869 | 13.6 |
| 3 次 産 業 | 計 | 14,750 | 73.4 | 計 | 15,380 | 76.5 | 計 | 15,957 | 75.9 |
| | 電気・ガス・熱供給・水道業 | 102 | 0.5 | 電気・ガス・熱供給・水道業 | 105 | 0.5 | 電気・ガス・熱供給・水道業 | 107 | 0.5 |
| | 情報通信業 | 110 | 0.5 | 情報通信業 | 115 | 0.6 | 情報通信業 | 160 | 0.8 |
| | 運輸業、郵便業 | 1,095 | 5.4 | 運輸業、郵便業 | 1,148 | 5.7 | 運輸業、郵便業 | 1,287 | 6.1 |
| | 卸売業、小売業 | 3,129 | 15.6 | 卸売業、小売業 | 3,230 | 16.1 | 卸売業、小売業 | 3,662 | 17.4 |
| | 金融業、保険業 | 285 | 1.5 | 金融業、保険業 | 284 | 1.5 | 金融業、保険業 | 362 | 1.7 |
| | 不動産業、物品賃貸業 | 265 | 1.3 | 不動産業、物品賃貸業 | 251 | 1.2 | 不動産業、物品賃貸業 | 220 | 1.0 |
| | 学術研究、専門・技術サービス業 | 378 | 1.9 | 学術研究、専門・技術サービス業 | 400 | 2.0 | 学術研究、専門・技術サービス業 | 418 | 2.0 |
| | 宿泊業、飲食サービス業 | 1,682 | 8.4 | 宿泊業、飲食サービス業 | 1,839 | 9.1 | 宿泊業、飲食サービス業 | 2,000 | 9.5 |
| | 生活関連サービス業、娯楽業 | 696 | 3.5 | 生活関連サービス業、娯楽業 | 834 | 4.1 | 生活関連サービス業、娯楽業 | 836 | 4.0 |
| | 教育、学習支援業 | 963 | 4.8 | 教育、学習支援業 | 989 | 4.9 | 教育、学習支援業 | 1,014 | 4.8 |
| | 医療、福祉 | 3,158 | 15.7 | 医療、福祉 | 3,069 | 15.3 | 医療、福祉 | 2,818 | 13.5 |
| | 複合サービス事業 | 178 | 0.9 | 複合サービス事業 | 203 | 1.0 | 複合サービス事業 | 132 | 0.6 |
| | サービス業（他に分類されないもの） | 1,591 | 7.9 | サービス業（他に分類されないもの） | 1,749 | 8.7 | サービス業（他に分類されないもの） | 1,676 | 8.0 |
| | 公務（他に分類されるものを除く） | 1,118 | 5.6 | 公務（他に分類されるものを除く） | 1,164 | 5.8 | 公務（他に分類されるものを除く） | 1,265 | 6.0 |
| 分類不能 | 150 | 0.7 | | 355 | 1.8 | | 70 | 0.3 | |

※ 男女別15歳以上就業者数。

資料：国勢調査

4 農業

■主副業別経営体数または専業・兼業別農家数及びその割合の推移（販売農家総数）

各年2月1日現在

| | 総数 | 主業 | | 準副業 | | 副業的 | | 総数 | 専業 | | 第1種兼業 | | 第2種兼業 | |
|-------|-----|-----|------|-----|-----|-----|------|-----|-----|------|-------|------|-------|------|
| | | 実数 | % | 実数 | % | 実数 | % | | 実数 | % | 実数 | % | 実数 | % |
| | | | | | | | | | | | | | | |
| 令和2年 | 26 | 13 | 50.0 | - | - | 13 | 50.0 | ... | ... | ... | ... | ... | ... | |
| 平成27年 | 31 | 16 | 51.6 | 2 | 6.5 | 13 | 41.9 | 31 | 18 | 58.1 | 5 | 16.1 | 8 | 25.8 |
| 22年 | ... | ... | ... | ... | ... | ... | ... | 37 | 17 | 45.9 | 7 | 18.9 | 13 | 35.1 |

※ 主副業別の統計が定着したことから、令和2年から専業・兼業別農家数の把握が廃止されている。

資料：農林業センサス

※ 令和2年は、販売農家総数ではなく個人経営体総数。

※ 平成22年は、世界農林業センサスの結果を参照している。

■男女・年齢別世帯員数および農業従事者数の推移（販売農家総数）

各年2月1日現在 単位：人

| | 総数 | 男 | | | | | 女 | | | | |
|--------|-----|-------|---------|---------|---------|-------|-------|---------|---------|---------|-------|
| | | 14歳以下 | 15歳～19歳 | 20歳～29歳 | 30歳～59歳 | 60歳以上 | 14歳以下 | 15歳～19歳 | 20歳～29歳 | 30歳～59歳 | 60歳以上 |
| | | 令和2年 | 79 | 4 | 3 | 2 | 13 | 19 | 4 | 2 | 3 |
| 世帯員数 | 79 | 4 | 3 | 2 | 13 | 19 | 4 | 2 | 3 | 12 | 17 |
| 農業従事者数 | 57 | - | 1 | 2 | 13 | 16 | - | - | 1 | 9 | 15 |
| 平成27年 | 102 | 9 | 4 | 1 | 15 | 25 | 5 | 4 | 1 | 14 | 24 |
| 世帯員数 | 102 | 9 | 4 | 1 | 15 | 25 | 5 | 4 | 1 | 14 | 24 |
| 農業従事者数 | 65 | - | - | 1 | 15 | 22 | - | - | - | 12 | 15 |
| 22年 | 135 | 13 | 2 | 1 | 23 | 27 | 9 | 3 | 6 | 24 | 27 |
| 世帯員数 | 135 | 13 | 2 | 1 | 23 | 27 | 9 | 3 | 6 | 24 | 27 |
| 農業従事者数 | 90 | - | - | 1 | 23 | 25 | - | - | 1 | 21 | 19 |

※ 令和2年は、販売農家総数ではなく個人経営体総数。

資料：農林業センサス

※ 平成22年は、世界農林業センサスの結果を参照している。

■経営耕地面積規模別経営体数及び面積（農業経営体総数）

令和2年2月1日現在

| | 経営体数 | | 面積 | |
|--------------|------|--------|---------|--------|
| | 実数 | 割合 | 実数 [ha] | 割合 |
| 総数 | 36 | 100.0% | 955 | 100.0% |
| 経営耕地なし | 3 | 8.3% | ... | ... |
| 0.3 ha未満 | - | - | - | - |
| 0.3 ～ 1 ha未満 | - | - | - | - |
| 1 ～ 3 ha未満 | 8 | 22.2% | 16 | 1.7% |
| 3 ～ 5 ha未満 | 1 | 2.8% | 3 | 0.3% |
| 5 ～ 10 ha未満 | 2 | 5.6% | 14 | 1.5% |
| 10 ～ 20 ha未満 | 4 | 11.1% | 47 | 4.9% |
| 20 ～ 30 ha未満 | 3 | 8.3% | 66 | 6.9% |
| 30 ～ 50 ha未満 | 8 | 22.2% | 323 | 33.8% |
| 50 ha以上 | 7 | 19.4% | 485 | 50.8% |

※ 四捨五入により、各面積区分の合計が総数に一致していない。

資料：農林業センサス

■経営土地利用別経営体数と面積の推移（農業経営体総数）

各年2月1日現在 単位：ha、戸

| | 経営体数 | 耕地面積 | 地 | | | | | | 過去1年間に利用した牧草地 | | |
|-------|------|----------|------|----|------|----------|--------|--------|---------------|------|-----|
| | | | 田 | | 畑 | | 樹園地 | | | | |
| | | | 実農家数 | 面積 | 実農家数 | 面積 | 実農家数 | 面積 | | | |
| 令和2年 | 33 | 955.00 | - | - | 38 | 954.00 | ... | ... | 1 | 1 | ... |
| 平成27年 | 39 | 989.39 | - | - | 38 | 987.39 | 159.67 | 827.72 | 1 | 2.00 | ... |
| 22年 | 44 | 1,045.72 | - | - | 44 | 1,045.72 | 114.60 | 931.12 | - | - | ... |

※ 平成22年は、世界農林業センサスの結果を参照している。

資料：農林業センサス

■家畜飼養戸数および頭数の推移（農業経営体総数）

各年2月1日現在

| | 乳牛 | | 肉牛 | | 馬 | | 豚 | | 綿羊 | | 採卵鶏 | |
|-------|------|-----|------|-------|------|-----|------|----|------|-----|------|----|
| | 経営体数 | 頭数 | 経営体数 | 頭数 | 経営体数 | 頭数 | 経営体数 | 頭数 | 経営体数 | 頭数 | 経営体数 | 頭数 |
| 令和2年 | 9 | 562 | 12 | X | ... | ... | 1 | X | ... | ... | 1 | - |
| 平成27年 | 13 | 651 | 9 | X | ... | ... | 2 | X | ... | ... | - | - |
| 22年 | 12 | 714 | 11 | 1,971 | ... | ... | 2 | X | ... | ... | 1 | X |

※ 平成22年は、世界農林業センサスの結果を参照している。

資料：農林業センサス

5 漁業

■漁業経営実態の推移

各年12月末現在

| | 漁船勢力（動力漁船） | | | | 経営体数 | 漁業従事者数 | 水揚量 | 水揚高 |
|------|------------|-----------|-----------|----------|-----------|-----------|--------------|----------------|
| | 総数 | 5t未満 | 5t～10t | 10t～20t | | | | |
| | (隻) | (隻) | (隻) | (隻) | (戸) | (人) | (t) | (千円) |
| 令和6年 | 58 | 43 | 14 | 1 | 37 | 83 | 2,630 | 774,518 |
| 5年 | 60 | 44 | 15 | 1 | 35 | 86 | 2,647 | 742,275 |
| 4年 | 60 | 44 | 15 | 1 | 33 | 86 | 3,289 | 771,225 |
| 3年 | 61 | 45 | 15 | 1 | 33 | 90 | 2,690 | 543,984 |
| 2年 | 62 | 46 | 15 | 1 | 38 | 90 | 2,436 | 639,173 |

資料：農林水産グループ

■漁業別水揚量・水揚高の推移

各年12月末現在 単位：t、千円

| | 総数 | | さけ定置網 | | すけとうだら刺網 | | かれい刺網 | | めぬけ刺網 | | かにかご | | えびかご | | 小型機船底びき網 | | 採藻漁業 | | その他 | |
|------|--------------|----------------|------------|---------------|--------------|----------------|-----------|--------------|----------|--------------|-----------|----------------|----------|--------------|------------|---------------|----------|----------|------------|----------------|
| | 数量 | 水揚高 | 数量 | 水揚高 | 数量 | 水揚高 | 数量 | 水揚高 | 数量 | 水揚高 | 数量 | 水揚高 | 数量 | 水揚高 | 数量 | 水揚高 | 数量 | 水揚高 | 数量 | 水揚高 |
| 令和6年 | 2,630 | 774,518 | 445 | 93,440 | 1,630 | 238,156 | 25 | 7,596 | 8 | 4,051 | 38 | 128,257 | 2 | 3,619 | 123 | 56,531 | 0 | 0 | 359 | 242,868 |
| 5年 | 2,647 | 742,275 | 366 | 86,749 | 1,757 | 225,514 | 42 | 14,261 | 1 | 429 | 18 | 95,361 | 1 | 4,322 | 116 | 43,720 | 2 | 180 | 345 | 271,739 |
| 4年 | 3,289 | 771,225 | 484 | 157,488 | 2,412 | 262,287 | 28 | 7,670 | 7 | 3,338 | 21 | 101,314 | 1 | 2,082 | 95 | 58,396 | 4 | 450 | 237 | 178,200 |
| 3年 | 2,690 | 543,984 | 397 | 92,832 | 1,914 | 170,701 | 42 | 8,698 | 6 | 2,363 | 20 | 96,766 | 0 | 1,090 | 101 | 41,246 | 4 | 480 | 206 | 129,808 |
| 2年 | 2,436 | 639,173 | 369 | 242,168 | 1,745 | 191,576 | 60 | 10,067 | 2 | 1,143 | 17 | 76,212 | 0 | 538 | 0 | 0 | 4 | 450 | 239 | 117,019 |

資料：農林水産グループ

■魚種別水揚量・水揚高の推移

| | 総数 | | すけとうだら | | ひらめ | | かれい | | さけ | | ます | | めぬけ | | たら | | その他の魚類 | |
|------|--------------|----------------|--------------|----------------|-----------|---------------|------------|---------------|-----------|---------------|-----------|---------------|----------|------------|-----------|---------------|------------|---------------|
| | 数量 | 水揚高 | 数量 | 水揚高 | 数量 | 水揚高 | 数量 | 水揚高 | 数量 | 水揚高 | 数量 | 水揚高 | 数量 | 水揚高 | 数量 | 水揚高 | 数量 | 水揚高 |
| 令和6年 | 2,630 | 774,518 | 1,609 | 231,023 | 18 | 10,536 | 129 | 23,293 | 19 | 23,751 | 87 | 27,503 | 0 | 101 | 46 | 11,419 | 325 | 73,979 |
| 5年 | 2,647 | 742,275 | 1,750 | 217,929 | 13 | 8,337 | 139 | 27,073 | 24 | 23,212 | 42 | 21,985 | 0 | 40 | 42 | 12,573 | 275 | 59,704 |
| 4年 | 3,289 | 771,225 | 2,412 | 256,883 | 6 | 5,676 | 169 | 20,150 | 91 | 82,325 | 37 | 16,229 | 0 | 230 | 27 | 7,584 | 263 | 69,718 |
| 3年 | 2,690 | 543,984 | 1,905 | 166,338 | 3 | 2,448 | 133 | 16,690 | 45 | 49,127 | 34 | 11,224 | 0 | 362 | 34 | 5,747 | 280 | 43,109 |
| 2年 | 2,436 | 639,173 | 1,729 | 186,056 | 4 | 3,481 | 79 | 15,460 | 242 | 222,479 | 25 | 11,363 | 0 | 259 | 57 | 11,057 | 127 | 25,163 |

各年12月末現在 単位：t、千円

| い か | | た こ | | 毛 が に | | え び | | ホッキ貝 | | さら貝・えぞばか貝等 | | こんぶ | | その他の水産物 | |
|----------|--------------|-----------|---------------|-----------|----------------|----------|--------------|-----------|---------------|------------|---------------|----------|----------|------------|----------------|
| 数量 | 水揚高 | 数量 | 水揚高 | 数量 | 水揚高 | 数量 | 水揚高 | 数量 | 水揚高 | 数量 | 水揚高 | 数量 | 水揚高 | 数量 | 水揚高 |
| 9 | 4,356 | 20 | 19,695 | 15 | 124,642 | 2 | 3,604 | 72 | 43,601 | 52 | 12,929 | 0 | 0 | 228 | 164,086 |
| 50 | 20,490 | 57 | 56,912 | 15 | 94,341 | 1 | 4,322 | 73 | 34,501 | 43 | 9,219 | 2 | 180 | 120 | 151,457 |
| 47 | 19,990 | 43 | 39,732 | 19 | 100,084 | 1 | 2,082 | 76 | 45,927 | 19 | 12,470 | 4 | 450 | 75 | 91,695 |
| 50 | 15,778 | 44 | 26,376 | 17 | 95,324 | 0 | 1,090 | 83 | 32,250 | 19 | 9,494 | 4 | 480 | 39 | 68,147 |
| 25 | 5,526 | 86 | 36,629 | 14 | 75,520 | 0 | 538 | 0 | 0 | 0 | 0 | 4 | 450 | 44 | 45,192 |

資料：農林水産グループ

6 事業所

■産業別事業所数および従業者数の推移

単位：事業所、人

| | 総数 | 第1次産業 | | 第2次産業 | | | 第3次産業 | | | | | | | | | その他 |
|--------------|--------|-------|-------------|-------|----------------------|-------|-------|--------|-----------------------|------------------|----------------------------|-------------|----------------|---|-------|-----|
| | | 計 | 農業、林業 漁業 | 計 | 鉱業、採石 業、砂利採 取業 | 建設業 | 製造業 | 計 | 電気・ガス ・熱供給 ・水道業 | 情報通信業 運輸業、郵便業 | 卸売業、小売業 宿泊業、飲食サ ービス業 | 金融業、保険 業 | 不動産業、物 品賃貸業 | 学術研究、専 門・技術サービ ス業、生活関連 サービス業、娯 楽サービス業 複合サービ ス事業、サービ ス業 | | |
| 令和6年 | 1,118 | 8 | 8 | 244 | - | 189 | 55 | 866 | 2 | 48 | 406 | 17 | 44 | 220 | 129 | |
| 〔事業所 従業者〕 | 12,199 | 57 | 57 | 2,134 | - | 1,181 | 953 | 10,008 | 10 | 580 | 4,557 | 77 | 186 | 1,957 | 2,641 | |
| 3年 | 1,580 | 10 | 10 | 295 | - | 226 | 69 | 1,275 | 1 | 48 | 546 | 20 | 100 | 319 | 241 | |
| 〔事業所 従業者〕 | 14,731 | 62 | 62 | 2,431 | - | 1,449 | 982 | 12,238 | 9 | 683 | 4,859 | 103 | 272 | 1,903 | 4,409 | |
| 平成28年 | 1,542 | 7 | 7 | 299 | 1 | 220 | 78 | 1,236 | - | 44 | 585 | 25 | 101 | 321 | 160 | |
| 〔事業所 従業者〕 | 13,712 | 36 | 36 | 2,486 | 1 | 1,473 | 1,012 | 11,190 | - | 705 | 5,230 | 145 | 300 | 2,050 | 2,760 | |
| 26年 | 1,685 | 9 | 9 | 314 | 1 | 225 | 88 | 1,362 | 6 | 48 | 627 | 26 | 107 | 342 | 206 | |
| 〔事業所 従業者〕 | 15,228 | 73 | 73 | 2,489 | 1 | 1,487 | 1,001 | 12,666 | 58 | 740 | 5,296 | 143 | 303 | 2,095 | 4,031 | |
| 24年 | 1,660 | 10 | 10 | 331 | 1 | 247 | 83 | 1,319 | - | 56 | 642 | 26 | 104 | 354 | 137 | |
| 〔事業所 従業者〕 | 13,882 | 128 | 128 | 2,831 | 1 | 1,595 | 1,235 | 10,923 | - | 868 | 5,198 | 136 | 267 | 2,024 | 2,430 | |

※ 調査期日は、令和6、3年、平成28年は6月1日、平成26年は7月1日、平成24年は2月1日。

※ 国・地方公共団体について、平成28、24年は対象外のため、また令和6年は従業者数について対象外のため、その他に含まれていない。

※ 令和6年の経済センサス基礎調査は、「雇用のない個人経営の事業所」を調査対象にしていないため、過去の経済センサスとは調査対象範囲が異なることから、比較には留意が必要。

資料：経済センサス活動調査
経済センサス基礎調査

■従業者規模別事業所数

令和6年6月1日現在 単位：事業所、人

| | 総数 | 農業、林業 漁業 | 鉱業、採石 業、砂利採 取業 | 建設業 | 製造業 | 電気・ガ ス・熱供 給・水道 業 | 情報通信業 運輸業、郵便業 | 卸売業、小売業 宿泊業、飲食 サービス業 | 金融業、保 険業 | 不動産業、物 品賃貸業 | 学術研究、専 門・技術サービ ス業、生活関連 サービス業、娯 楽サービス業 複合サービ ス事業 | その他 |
|-----------------|--------------|--------------|----------------------|------------|-----------|---------------------------|------------------|----------------------------|-------------|----------------|---|-------------|
| | | 〔事業所 従業者〕 | 1,118 12,199 | 8 57 | - - | 189 1,181 | 55 953 | 2 10 | 48 580 | 406 4,557 | 17 77 | 44 186 |
| 1~4人 | 556 1,367 | 3 9 | - - | 102 260 | 23 61 | 1 1 | 12 30 | 183 465 | 12 32 | 29 53 | 153 351 | 38 105 |
| 5~9人 | 265 1,737 | 2 14 | - - | 51 324 | 9 52 | 1 9 | 17 113 | 102 690 | 3 20 | 9 56 | 33 201 | 38 258 |
| 10~19人 | 165 2,220 | 3 34 | - - | 27 353 | 7 82 | - - | 11 164 | 66 880 | 2 25 | 6 77 | 14 195 | 29 410 |
| 20~29人 | 46 1,103 | - - | - - | 3 75 | 6 133 | - - | 2 49 | 20 473 | - - | - - | 9 217 | 6 156 |
| 30人以上 | 73 5,772 | - - | - - | 5 169 | 10 625 | - - | 4 224 | 27 2,049 | - - | - - | 9 993 | 18 1,712 |
| 派遣・下請 のみの事業所 | 13 - | - - | - - | 1 - | - - | - - | 2 - | 8 - | - - | - - | 2 - | - - |
| 国・地方公共 団体 | 67 - | - - | - - | - - | - - | - - | - - | - - | - - | - - | - - | - - |

資料：経済センサス基礎調査

■産業中分類別工場数・従業者数および製造品出荷額等の推移

各年6月1日現在 単位：箇所、人、万円

| | 総数 | 食料品 | 飲料・たばこ・飼料 | 繊維工業 | 木材・木製品 | 家具・装備品 | 印刷・同関連産業 | 化学工業 | 石油製品・石炭製品 | プラスチック製品 | なめし革・同製品 | 窯業・土石製品 | 鉄鋼業 | 金属製品 | はん用・生産用機械器具 | 電子部品・デバイス・電子回路・電気機械器具 | 輸送用機械器具 | その他 |
|---------|-----------|---------|-----------|------|--------|--------|----------|------|-----------|----------|----------|---------|-----|---------|-------------|-----------------------|---------|-----|
| | | | | | | | | | | | | | | | | | | |
| 令和6年 | 35 | 9 | - | 1 | - | 1 | 1 | 1 | 1 | - | - | 8 | - | 6 | 4 | 2 | 1 | - |
| 事業所数 | 848 | 275 | - | 6 | - | 5 | 5 | 43 | 4 | - | - | 159 | - | 208 | 70 | 66 | 7 | - |
| 従業者数 | 1,978,698 | 610,293 | - | X | - | X | X | X | X | - | - | 505,000 | - | 486,002 | X | X | X | - |
| 製造品出荷額等 | | | | | | | | | | | | | | | | | | |
| 5年 | 35 | 9 | - | 1 | - | 1 | 1 | 1 | 1 | - | - | 8 | - | 6 | 4 | 2 | 1 | - |
| 事業所数 | 901 | 274 | - | 6 | - | 5 | 5 | 45 | 4 | - | - | 199 | - | 224 | 71 | 61 | 7 | - |
| 従業者数 | 2,194,996 | 606,795 | - | X | - | X | X | X | X | - | - | 468,904 | - | 751,555 | X | X | X | - |
| 製造品出荷額等 | | | | | | | | | | | | | | | | | | |
| 4年 | 35 | 9 | - | 1 | - | 1 | 1 | 1 | 1 | - | - | 8 | - | 6 | 4 | 2 | 1 | - |
| 事業所数 | 828 | 260 | - | 6 | - | 5 | 5 | 49 | 4 | - | - | 160 | - | 199 | 72 | 61 | 7 | - |
| 従業者数 | 1,813,763 | 489,852 | - | X | - | X | X | X | X | - | - | 516,722 | - | 496,119 | X | X | X | - |
| 製造品出荷額等 | | | | | | | | | | | | | | | | | | |
| 3年 | 35 | 9 | - | 1 | - | 1 | 1 | 1 | 1 | - | - | 8 | - | 6 | 4 | 2 | 1 | - |
| 事業所数 | 789 | 233 | - | 6 | - | 5 | 5 | 54 | 5 | - | - | 166 | - | 185 | 63 | 60 | 7 | - |
| 従業者数 | 1,660,448 | 429,334 | - | X | - | X | X | X | X | - | - | 390,323 | - | 439,445 | X | X | X | - |
| 製造品出荷額等 | | | | | | | | | | | | | | | | | | |
| 2年 | 36 | 12 | - | 1 | - | - | 1 | 1 | 1 | - | - | 8 | 1 | 6 | 3 | 1 | 1 | - |
| 事業所数 | 742 | 197 | - | 6 | - | - | 5 | 52 | 8 | - | - | 157 | 15 | 182 | 86 | 29 | 5 | - |
| 従業者数 | 2,124,680 | 300,354 | - | X | - | - | X | X | X | - | - | 519,840 | X | 836,120 | X | X | X | - |
| 製造品出荷額等 | | | | | | | | | | | | | | | | | | |

※ 従業者4人以上の事業所である。
 ※ 製造品出荷額等は前年1年間（1月～12月）の数値である。
 ※ 令和3年は経済センサスー活動調査で、個人経営を含まない集計結果であり、工業統計調査とは接続しない。
 ※ 令和4～6年は、総務省「経済産業省「経済構造実態調査」調査票情報を利用して登別市で集計したものである。

資料：工業統計調査
 経済センサスー活動調査
 経済構造実態調査

■産業中分類別商店数・従業者数および商品販売額の推移

単位：箇所、人、万円

| | 総数 | 卸売業 | | | | | | | | 小売業 | | 無店舗 |
|-------|-----------|-----------|-----------|---------|--------------|-----------|---------|--------------|-----------|-----|--|-----|
| | | 計 | 計 | 各種商品 | 繊維・衣服・身のまわり品 | 飲食料品 | (機械器具) | | その他 | | | |
| | | | | | | | 自動車・自転車 | 家具・じゅう器・機械器具 | | | | |
| 平成26年 | 298 | 46 | 252 | 3 | 36 | 64 | 36 | 106 | 7 | | | |
| 事業所数 | 2,380 | 280 | 2,100 | 255 | 116 | 802 | 146 | 758 | 23 | | | |
| 従業者数 | 4,989,776 | 1,258,020 | 3,731,756 | X | 115,719 | 1,424,689 | 368,415 | X | 51,758 | | | |
| 年間販売額 | | | | | | | | | | | | |
| 19年 | 433 | 55 | 378 | 3 | 39 | 118 | 29 | 34 | 155 | - | | |
| 事業所数 | 3,003 | 303 | 2,700 | 271 | 130 | 1,045 | 121 | 184 | 949 | - | | |
| 従業者数 | 5,682,202 | 1,115,532 | 4,566,670 | 527,414 | 144,315 | 1,735,515 | 338,610 | 286,021 | 1,534,795 | - | | |
| 年間販売額 | | | | | | | | | | | | |
| 16年 | 503 | 72 | 431 | 4 | 51 | 142 | 28 | 41 | 165 | - | | |
| 事業所数 | 3,582 | 426 | 3,156 | 242 | 170 | 1,198 | 151 | 216 | 1,179 | - | | |
| 従業者数 | 6,242,616 | 1,574,954 | 4,667,662 | X | 177,176 | 1,768,576 | X | 354,651 | 1,451,685 | - | | |
| 年間販売額 | | | | | | | | | | | | |
| 14年 | 490 | 54 | 436 | 4 | 52 | 142 | 30 | 33 | 175 | - | | |
| 事業所数 | 3,494 | 377 | 3,117 | 307 | 178 | 1,164 | 150 | 101 | 1,217 | - | | |
| 従業者数 | 6,291,292 | 1,510,648 | 4,780,644 | 650,617 | 183,082 | 1,662,301 | X | X | 1,716,292 | - | | |
| 年間販売額 | | | | | | | | | | | | |
| 11年 | 558 | 76 | 482 | 1 | 57 | 159 | 28 | 34 | 203 | - | | |
| 事業所数 | 3,886 | 524 | 3,362 | X | 186 | 1,403 | 141 | 114 | 1,259 | - | | |
| 従業者数 | 6,840,523 | 1,694,991 | 5,145,532 | X | 221,126 | 1,956,902 | 385,023 | 268,582 | 1,724,288 | - | | |
| 年間販売額 | | | | | | | | | | | | |

※ 各年7月1日（平成14、16、19年は6月1日）現在。
 ※ 産業分類の（ ）は、平成26年調査。
 ※ 平成26年調査は、日本標準産業分類の改定及び調査設計の大幅変更を行ったことに伴い、前回実施の平成19年調査とは接続しない。

資料：商業統計調査

7 経済

■北海道消費者物価指数《10大費目》の推移

令和2年=100

| | | 総合 | 食料 | 住居 | 光熱・水道 | 家具・家事用品 | 被服及び履き物 | 保健医療 | 交通・通信 | 教育 | 教養・娯楽 | 諸雑費 | 生鮮食品を除く総合 |
|-----------|-----------|--------------|--------------|--------------|--------------|--------------|--------------|--------------|--------------|-------------|--------------|--------------|--------------|
| 令和2年 | 平均 | 100.0 | 100.0 | 100.0 | 100.0 | 100.0 | 100.0 | 100.0 | 100.0 | 100.0 | 100.0 | 100.0 | 100.0 |
| 3年 | 平均 | 100.0 | 100.0 | 100.4 | 104.9 | 101.8 | 100.2 | 98.5 | 95.1 | 99.2 | 101.5 | 101.7 | 100.0 |
| 4年 | 平均 | 103.2 | 105.4 | 101.5 | 119.1 | 105.9 | 104.3 | 98.5 | 93.9 | 99.6 | 102.6 | 103.0 | 102.9 |
| 5年 | 平均 | 106.9 | 114.3 | 103.3 | 115.3 | 113.7 | 106.8 | 100.5 | 96.3 | 100.1 | 107.0 | 105.3 | 106.4 |
| 6年 | 平均 | 110.2 | 119.3 | 104.4 | 121.0 | 118.1 | 110.3 | 102.1 | 97.9 | 101.1 | 112.8 | 106.6 | 109.6 |
| 7年 | 平均 | 114.0 | 127.8 | 105.6 | 125.1 | 119.4 | 114.5 | 103.2 | 101.2 | 91.7 | 115.9 | 108.0 | 113.2 |
| | 1月 | 113.2 | 126.9 | 105.4 | 126.7 | 117.6 | 108.9 | 103.1 | 99.8 | 101.3 | 111.9 | 107.7 | 111.7 |
| | 2月 | 112.6 | 125.5 | 105.4 | 124.1 | 118.1 | 109.7 | 103.0 | 99.3 | 101.3 | 112.8 | 107.3 | 111.4 |
| | 3月 | 113.1 | 126.4 | 105.4 | 124.0 | 119.3 | 112.9 | 103.1 | 99.8 | 101.6 | 113.0 | 107.3 | 111.9 |
| | 4月 | 113.8 | 126.9 | 105.6 | 125.8 | 120.1 | 114.0 | 102.9 | 100.9 | 88.8 | 116.2 | 107.8 | 112.8 |
| | 5月 | 113.9 | 126.4 | 105.6 | 128.7 | 119.1 | 114.2 | 103.1 | 100.2 | 88.5 | 117.1 | 108.2 | 113.1 |
| | 6月 | 113.7 | 126.5 | 105.6 | 127.4 | 118.9 | 115.0 | 103.1 | 100.3 | 88.5 | 116.0 | 107.8 | 113.2 |
| | 7月 | 113.8 | 126.3 | 105.6 | 126.8 | 119.2 | 114.0 | 103.3 | 101.3 | 88.5 | 116.9 | 108.3 | 113.4 |
| | 8月 | 114.1 | 127.4 | 105.6 | 122.9 | 119.2 | 113.7 | 103.1 | 102.2 | 88.5 | 118.8 | 108.1 | 113.5 |
| | 9月 | 114.1 | 128.8 | 105.6 | 120.2 | 119.4 | 117.3 | 103.4 | 101.7 | 88.5 | 116.7 | 108.5 | 113.4 |
| | 10月 | 114.9 | 129.8 | 105.7 | 121.7 | 121.9 | 117.0 | 103.5 | 103.5 | 88.5 | 117.5 | 108.2 | 114.2 |
| | 11月 | 115.6 | 131.0 | 105.8 | 126.5 | 120.9 | 118.7 | 103.6 | 103.1 | 88.5 | 117.0 | 108.4 | 114.9 |
| | 12月 | 115.4 | 131.4 | 105.9 | 126.1 | 119.7 | 118.6 | 103.3 | 101.9 | 88.5 | 116.6 | 108.6 | 114.4 |

資料：北海道総合政策部情報統計局

■たばこ売り渡し状況の推移

各年度末現在 単位：本

| | 令和6年度 | 令和5年度 | 令和4年度 | 令和3年度 | 令和2年度 |
|---------|------------|------------|------------|------------|------------|
| 総数 | 62,641,198 | 63,929,806 | 65,219,805 | 63,831,776 | 64,508,873 |
| 前年比 (%) | 97.98 | 98.02 | 102.17 | 98.95 | #DIV/0! |
| 4月 | 5,224,455 | 5,281,128 | 5,333,466 | 5,326,500 | 5,162,722 |
| 5月 | 5,278,365 | 5,337,910 | 5,322,325 | 5,154,443 | 5,368,826 |
| 6月 | 5,277,034 | 5,449,748 | 5,529,064 | 5,409,298 | 5,677,916 |
| 7月 | 5,377,943 | 5,477,160 | 5,477,628 | 5,776,464 | 5,437,757 |
| 8月 | 5,644,478 | 5,863,346 | 5,681,866 | 5,534,286 | 5,646,506 |
| 9月 | 5,117,886 | 5,338,072 | 5,651,562 | 7,196,739 | 7,566,990 |
| 10月 | 5,514,162 | 5,475,190 | 5,439,778 | 3,944,227 | 4,366,623 |
| 11月 | 5,157,688 | 5,194,012 | 5,354,857 | 5,066,306 | 4,774,751 |
| 12月 | 5,475,914 | 5,623,433 | 6,059,964 | 5,447,511 | 5,797,197 |
| 1月 | 4,839,968 | 4,837,929 | 5,028,675 | 4,884,196 | 4,744,883 |
| 2月 | 4,686,856 | 5,005,429 | 5,068,471 | 4,628,529 | 4,693,760 |
| 3月 | 5,046,449 | 5,046,449 | 5,272,149 | 5,463,277 | 5,270,942 |

※ 数値は、卸売店から小売店へ売り渡した本数である。

資料：税務グループ

■酒消費量の推移

各年度末現在 単位：kl

| | 総数 | 清酒 | 合成清酒 | 焼酎 | ビール | 発泡酒 | ウイスキー類 | その他 |
|-------|-------|-----|------|-----|-----|-----|--------|-----|
| 令和6年度 | 1,911 | 96 | 3 | 211 | 557 | 318 | 41 | 685 |
| 5年度 | 1,804 | 100 | 3 | 203 | 514 | 201 | 39 | 744 |
| 4年度 | 2,050 | 109 | 3 | 235 | 544 | 209 | 40 | 910 |
| 3年度 | 1,954 | 103 | 4 | 237 | 462 | 222 | 39 | 887 |
| 2年度 | 2,030 | 110 | 3 | 256 | 443 | 234 | 41 | 943 |

資料：室蘭酒販協同組合

■手形交換高状況の推移

各年12月末現在 単位：枚、千円

| | 手形交換高 | | | 不渡手形 | |
|-------|--------|------------|------------|------|--------|
| | 枚数 | 金額 | 差額 | 枚数 | 金額 |
| 令和3年 | 48,663 | 70,875,993 | 36,364,354 | 0 | 0 |
| 2年 | 49,598 | 71,416,568 | 34,780,698 | 0 | 0 |
| 元年 | 53,506 | 72,538,073 | 35,345,433 | 3 | 19,920 |
| 平成30年 | 53,870 | 70,905,443 | 34,187,609 | 0 | 0 |
| 29年 | 55,731 | 68,140,594 | 31,243,608 | 4 | 2,096 |

※ 数値は室蘭・登別・白老の合計数値である。

資料：室蘭銀行協会

※ 室蘭手形交換所の手形交換業務終了、廃止（令和4年11月）

8 建設

■道路状況の推移

各年度末現在 単位：m

| | 国 道 | | 道 道 | | 市 道 | |
|--------------|---------------|---------------|-------------|-------------|----------------|----------------|
| | 実延長 | 舗装延長 | 実延長 | 舗装延長 | 実延長 | 舗装延長 |
| | | | (km) | (km) | | |
| 令和6年度 | 16,471 | 16,471 | 67.2 | 66.4 | 298,596 | 273,428 |
| 5年度 | 16,471 | 16,471 | 67.2 | 66.4 | 298,596 | 273,428 |
| 4年度 | 16,471 | 16,471 | 67.2 | 66.4 | 298,532 | 273,162 |
| 3年度 | 16,471 | 16,471 | 67.2 | 66.4 | 298,549 | 273,178 |
| 2年度 | 16,471 | 16,471 | 67.2 | 66.4 | 295,952 | 270,581 |

資料：国土交通省北海道開発局室蘭開発建設部
 ：北海道胆振総合振興局室蘭建設管理部
 ：土木・公園グループ

■橋梁状況の推移

令和7年3月31日現在 単位：m

| | 総 数 | | 永 久 橋 | | 木 橋 | |
|------------|------------|--------------|------------|--------------|-----|-----|
| | 基 数 | 延 長 | 基 数 | 延 長 | 基 数 | 延 長 |
| 総 数 | 158 | 5,011 | 158 | 5,011 | - | - |
| 国 道 | 8 | 396 | 8 | 396 | - | - |
| 道 道 | 43 | 2,488 | 43 | 2,488 | - | - |
| 市 道 | 107 | 2,127 | 107 | 2,127 | - | - |

資料：国土交通省北海道開発局室蘭開発建設部
 ：北海道胆振総合振興局室蘭建設管理部
 ：土木・公園グループ

■河川の種類およびその現況

| 《二級河川》 令和7年3月31日現在 単位：km | | | |
|--------------------------|-------|-------|--|
| 河川名 | 総延長 | 改修済延長 | |
| 登別川 | 5.50 | 4.1 | |
| クスリサンベツ川 | 5.00 | 2.7 | |
| 胆振幌別川 | 14.50 | 3.2 | |
| 来馬川 | 8.50 | 1.4 | |
| 鷺別川 | 6.00 | 1.9 | |
| 富岸川 | 3.00 | 1.4 | |
| ボンアヨロ川 | 6.50 | 4.3 | |
| 岡志別川 | 2.10 | 2.10 | |
| 上鷺別・富岸川 | 0.20 | 0.20 | |
| 西富岸川 | 1.50 | 1.5 | |

資料：北海道胆振総合振興局

| 《準用河川》 令和7年3月31日現在 単位：km | | | |
|--------------------------|------|-------|--|
| 河川名 | 総延長 | 改修済延長 | |
| ボンアヨロ川 | 0.60 | - | |
| 富浦川 | 0.80 | 0.80 | |
| 岡志別川 | 0.65 | 0.65 | |
| 上鷺別富岸川 | 2.20 | 1.90 | |
| 伏古別川 | 2.22 | 1.61 | |
| 新徳消川 | 0.90 | 0.60 | |
| ヤンケシ川 | 1.60 | 1.30 | |
| サト岡志別川 | 1.70 | 1.70 | |

資料：土木・公園グループ

| 《普通河川》 令和7年3月31日現在 単位：km | | | |
|--------------------------|------|-------|--|
| 河川名 | 総延長 | 改修済延長 | |
| ボンアヨロ川 | 0.50 | - | |
| クスリサンベツ川 (成田の沢川) | 1.20 | - | |
| カムイ川 | 0.50 | - | |
| 緑川 | 0.40 | - | |
| 大谷の沢川 | 1.00 | - | |
| 岡志別ワキの沢川 | 2.40 | 2.40 | |
| 岡志別三原の沢川 | 1.40 | 0.80 | |
| クスリサンベツ川 (大学沢の川) | 2.40 | 0.09 | |
| ヒガシオマベツ川 | 2.00 | - | |
| ニシオマベツ川 | 3.10 | - | |
| 岡志別川 | 6.23 | 1.50 | |
| サト岡志別川 | 5.15 | 1.79 | |
| 岡志別古川 | 2.90 | 2.42 | |
| ボン来馬川 | 8.00 | - | |
| ノボリトラシナイ川 | 4.10 | 0.10 | |
| 第一沢川 | 2.10 | - | |
| 第二沢川 | 2.70 | - | |
| 鷺別来馬川 | 5.70 | - | |
| 幌別来馬川 | 9.50 | - | |
| 富岸第一沢川 | 2.10 | - | |
| 西富岸川 | 2.70 | 0.35 | |
| 上鷺別川 | 2.40 | 0.30 | |
| 第三沢川 | 1.60 | - | |
| 新徳消川 | 1.30 | - | |
| シミズ川 | 0.80 | - | |
| 徳消川 | 1.80 | 1.80 | |
| ボンヤンケシ川 | 1.10 | 0.20 | |
| 富岸川 | 4.80 | - | |
| 川上古川 | 1.35 | 0.73 | |
| 登別川 | 7.40 | 0.80 | |
| クスリサンベツ川 | 2.60 | 0.10 | |
| 若草町6丁目の沢川 | 0.60 | - | |
| サンライバの沢川 | 0.40 | 0.09 | |
| タイライの沢川 | 4.60 | - | |
| 地獄谷川 | 0.38 | 0.24 | |

資料：土木・公園グループ

■家屋概況の推移

各年1月1日現在 単位：棟、㎡

| | 総 数 | | 課 税 家 屋 | | 免税点未満の家屋 | |
|-------------|---------------|------------------|---------------|------------------|------------|--------------|
| | 棟 数 | 床 面 積 | 棟 数 | 床 面 積 | 棟 数 | 床 面 積 |
| 令和7年 | 27,951 | 3,239,057 | 27,717 | 3,230,917 | 234 | 8,140 |
| 6年 | 28,098 | 3,245,789 | 27,859 | 3,237,321 | 239 | 8,468 |
| 5年 | 28,259 | 3,255,184 | 28,018 | 3,246,781 | 241 | 8,403 |
| 4年 | 28,309 | 3,256,118 | 28,060 | 3,247,539 | 249 | 8,579 |
| 3年 | 28,231 | 3,242,415 | 27,747 | 3,034,544 | 484 | 207,871 |

資料：税務グループ

■課税家屋内訳の推移

各年1月1日現在 単位：棟、㎡

| | 総 数 | | 木 造 | | 非 木 造 | |
|-------------|---------------|------------------|---------------|------------------|--------------|----------------|
| | 棟 数 | 床 面 積 | 棟 数 | 床 面 積 | 棟 数 | 床 面 積 |
| 令和7年 | 27,717 | 3,239,057 | 22,587 | 2,238,594 | 5,130 | 992,323 |
| 6年 | 27,859 | 3,237,321 | 22,715 | 2,243,916 | 5,144 | 993,405 |
| 5年 | 28,018 | 3,246,781 | 22,840 | 2,248,851 | 5,178 | 997,930 |
| 4年 | 28,060 | 3,247,539 | 22,914 | 2,248,771 | 5,146 | 998,768 |
| 3年 | 27,747 | 3,034,544 | 22,808 | 2,224,565 | 4,939 | 809,979 |

資料：税務グループ

■用途別家屋数の推移

《木造》

各年1月1日現在 単位：棟、㎡

| | 総 数 | | 住 宅 | | 店 舗 ・ 事 務 所 | | 工 場 ・ 倉 庫 | | そ の 他 家 屋 | |
|-------------|---------------|------------------|---------------|------------------|-------------|---------------|------------|---------------|--------------|----------------|
| | 棟 数 | 床 面 積 | 棟 数 | 床 面 積 | 棟 数 | 床 面 積 | 棟 数 | 床 面 積 | 棟 数 | 床 面 積 |
| 令和7年 | 22,761 | 2,245,479 | 16,600 | 2,033,558 | 275 | 42,314 | 275 | 50,625 | 5,611 | 118,982 |
| 6年 | 22,895 | 2,251,159 | 16,649 | 2,037,383 | 276 | 42,347 | 278 | 50,993 | 5,692 | 120,436 |
| 5年 | 23,020 | 2,256,036 | 16,670 | 2,038,023 | 278 | 42,589 | 278 | 51,184 | 5,794 | 124,240 |
| 4年 | 23,100 | 2,256,098 | 16,686 | 2,037,002 | 280 | 42,442 | 277 | 51,141 | 5,857 | 125,513 |
| 3年 | 23,127 | 2,251,482 | 16,685 | 2,035,374 | 274 | 40,196 | 268 | 49,958 | 5,900 | 125,954 |

※ 免税点未満を含む。

資料：税務グループ

《非木造》

各年1月1日現在 単位：棟、㎡

| | 総 数 | | 住 宅 | | 店 舗 ・ 事 務 所 | | 工 場 ・ 倉 庫 | | そ の 他 家 屋 | |
|-------------|--------------|----------------|------------|----------------|-------------|----------------|------------|----------------|--------------|----------------|
| | 棟 数 | 床 面 積 | 棟 数 | 床 面 積 | 棟 数 | 床 面 積 | 棟 数 | 床 面 積 | 棟 数 | 床 面 積 |
| 令和7年 | 5,190 | 993,578 | 730 | 186,812 | 274 | 195,971 | 737 | 255,201 | 3,449 | 355,594 |
| 6年 | 5,203 | 994,630 | 733 | 187,067 | 277 | 196,662 | 738 | 255,272 | 3,455 | 355,629 |
| 5年 | 5,239 | 999,148 | 731 | 189,005 | 280 | 196,474 | 743 | 256,993 | 3,485 | 356,676 |
| 4年 | 5,209 | 1,000,020 | 737 | 189,835 | 281 | 196,793 | 737 | 256,751 | 3,454 | 356,641 |
| 3年 | 5,104 | 990,933 | 738 | 190,855 | 276 | 191,825 | 736 | 253,240 | 3,354 | 355,013 |

※ 免税点未満を含む。

資料：税務グループ

■用途地域面積

令和7年3月31日現在

| | 形態密度 | | 面積 (ha) | 比率 (%) |
|--------------|--------------------|--------------------|------------------|--------------|
| | 建ぺい率 | 容積率 | | |
| 総数 | | | 約 1,402.6 | 100.0 |
| 第一種低層住居専用地域 | 4/10 以下 5/10 以下 | 6/10 以下 8/10 以下 | 約 154 約 100 | 11.0 7.1 |
| 第二種低層住居専用地域 | 5/10 以下 | 8/10 以下 | 約 21 | 1.5 |
| 第一種中高層住居専用地域 | 6/10 以下 | 20/10 以下 | 約 236 | 16.8 |
| 第二種中高層住居専用地域 | 6/10 以下 | 20/10 以下 | 約 168 | 12.0 |
| 第一種住居地域 | 6/10 以下 | 20/10 以下 | 約 260 | 18.5 |
| 第二種住居地域 | 6/10 以下 | 20/10 以下 | 約 105 | 7.5 |
| 準住居地域 | 6/10 以下 | 20/10 以下 | 約 23 | 1.6 |
| 近隣商業地域 | 8/10 以下 | 20/10 以下 | 約 39 | 2.8 |
| | 8/10 以下 | 30/10 以下 | 約 14 | 1.0 |
| 商業地域 | 8/10 以下 | 40/10 以下 | 約 8.6 | 0.6 |
| | 8/10 以下 | 60/10 以下 | 約 28 | 2.0 |
| 準工業地域 | 6/10 以下 | 20/10 以下 | 約 162 | 11.6 |
| 工業地域 | 6/10 以下 | 20/10 以下 | 約 17 | 1.2 |
| 工業専用地域 | 6/10 以下 | 20/10 以下 | 約 67 | 4.8 |

資料：都市政策グループ

■建築確認申請件数《新築》の推移

各年度末現在 単位：件

| | 総数 |
|--------------|-----------|
| 令和6年度 | 98 |
| 5年度 | 82 |
| 4年度 | 94 |
| 3年度 | 116 |
| 2年度 | 127 |

※数値は、市、道・胆振総合振興局、指定確認検査機関に申請があった分である。

※数値は、計画変更確認申請を含みません。

資料：建築住宅グループ

■建築確認状況《新築・増築》の推移

各年度末現在 単位：件

| | 総数 |
|--------------|-----------|
| 令和6年度 | 98 |
| 5年度 | 88 |
| 4年度 | 105 |
| 3年度 | 130 |
| 2年度 | 131 |

※数値は、市、道・胆振総合振興局、指定確認検査機関に申請があった分である。

※数値は、計画変更確認申請を含みません。

資料：建築住宅グループ

■公営住宅建設戸数および入居申込状況の推移

各年度末現在 単位：戸、世帯

| | 市営住宅 | | 道営住宅 | |
|--------------|------|------|------|------|
| | 建設戸数 | 申込者数 | 建設戸数 | 申込者数 |
| 令和6年度 | - | - | - | - |
| 5年度 | - | - | - | - |
| 4年度 | 12 | 13 | - | - |
| 3年度 | 24 | 47 | - | - |
| 2年度 | - | - | - | - |

※ 数値は、新設住宅で募集期日までに申込があった分である。

※ 令和3年度においては、建替前の入居者が移転したことから、

あらたに入居者を募集した住戸は24戸のうち16戸である。

※ 申込者数に建替前の公営住宅から移転した者は含まない。

資料：建築住宅グループ

■都市計画道路の現況

令和7年3月31日現在 単位：m

| | 名 称 | | 起 点 | 終 点 | 道 路 延 長 | | | | 幅員 | 備 考 | |
|------|---------|----------|------------|------------|---------|--------|--------|--------|----|---------------------------------------|---|
| | 番 号 | 路 線 名 | | | 全 体 | 市内分 | 改良済 | 舗装済 | | () は登別市内分の延長 | |
| 幹線街路 | 3・3・206 | 一般国道36号線 | 室蘭市中央町3丁目 | 登別市登別東町1丁目 | 20,540 | 16,380 | 11,510 | 11,510 | 25 | 一般国道36号 | |
| " | 3・3・210 | 鷺別駅前通 | 登別市鷺別町2丁目 | 室蘭市水元町 | 3,910 | 600 | 600 | 600 | 22 | 道道室蘭環状線分 | 2,630 (600) |
| " | 3・3・301 | 中央通 | 室蘭市高砂町1丁目 | 登別市千歳町2丁目 | 9,370 | 9,290 | 7,660 | 7,660 | 25 | 道道上登別室蘭線分 道道登別室蘭インター線分 道道弁景幌別線分 | 5,760 (5,680) 2,010 (2,010) 520 (520) |
| " | 3・3・302 | 南駅前通 | 登別市幌別町1丁目 | 登別市幌別町1丁目 | 40 | 40 | 0 | 0 | 22 | | |
| " | 3・3・303 | 登別温泉通 | 登別市登別港町1丁目 | 登別市登別温泉町 | 7,580 | 7,580 | 6,030 | 5,980 | 25 | 道道登別停車場線分 道道倶多楽湖公園線分 道道洞爺湖登別線分 | 290 (290) 3,090 (3,090) 4,200 (4,200) |
| " | 3・3・309 | 幌別通 | 登別市幌別町1丁目 | 登別市幸町1丁目 | 2,600 | 2,600 | 1,460 | 1,460 | 25 | 道道幌別停車場線分 道道弁景幌別線分 | 1,100 (1,100) 1,500 (1,500) |
| " | 3・4・305 | 鷺別北通 | 室蘭市高砂町3丁目 | 登別市美園町4丁目 | 850 | 690 | 0 | 0 | 16 | | |
| " | 3・4・306 | 新学田通 | 登別市若草町3丁目 | 登別市新生町4丁目 | 2,900 | 2,900 | 2,900 | 360 | 16 | | |
| " | 3・4・307 | 環状通 | 登別市桜木町5丁目 | 登別市千歳町5丁目 | 3,070 | 3,070 | 280 | 280 | 16 | | |
| " | 3・4・308 | 富士通 | 登別市桜木町3丁目 | 登別市幸町1丁目 | 4,070 | 4,070 | 2,270 | 2,270 | 16 | 道道上登別室蘭線分 | 430 (430) |
| " | 3・4・310 | 西通 | 登別市幌別町2丁目 | 登別市桜木町5丁目 | 2,440 | 2,440 | 1,590 | 1,590 | 16 | 道道登別室蘭インター線分 | 420 (420) |
| " | 3・4・311 | 柏木通 | 登別市柏木町1丁目 | 登別市常盤町5丁目 | 1,210 | 1,210 | 1,210 | 1,210 | 16 | 道道上登別室蘭線分 | 1,210 (1,210) |
| " | 3・4・312 | 北駅前通 | 登別市中央町2丁目 | 登別市桜木町5丁目 | 2,550 | 2,550 | 2,010 | 2,010 | 18 | 道道弁景幌別線分 道道幌別停車場線分 | 2,380 (2,380) 170 (170) |
| " | 3・4・313 | 東通 | 登別市中央町2丁目 | 登別市常盤町5丁目 | 1,940 | 1,940 | 1,210 | 1,210 | 16 | 道道上登別室蘭線分 | 1,700 (1,700) |
| " | 3・4・314 | 本町東通 | 登別市幌別町6丁目 | 登別市中央町1丁目 | 400 | 400 | 400 | 400 | 16 | 道道弁景幌別線分 | 300 (300) |
| " | 3・4・315 | 中学校通 | 登別市千歳町3丁目 | 登別市千歳町3丁目 | 1,170 | 1,170 | 440 | 440 | 16 | | |
| " | 3・4・316 | 円山通 | 登別市登別本町3丁目 | 登別市登別東町3丁目 | 2,350 | 2,350 | 1,200 | 1,200 | 16 | | |
| " | 3・4・317 | 石山通 | 登別市登別本町1丁目 | 登別市登別本町2丁目 | 1,250 | 1,250 | 850 | 850 | 16 | | |
| " | 3・4・318 | 桜木通 | 登別市桜木町2丁目 | 登別市桜木町5丁目 | 1,870 | 1,870 | 570 | 570 | 16 | | |
| " | 3・4・320 | 片倉通 | 登別市片倉町5丁目 | 登別市片倉町6丁目 | 600 | 600 | 0 | 0 | 16 | | |
| " | 3・4・321 | 千歳通 | 登別市幌別町8丁目 | 登別市千歳町6丁目 | 1,400 | 1,400 | 0 | 0 | 16 | 道道上登別室蘭線分 | 210 (210) |
| " | 3・4・217 | 市場通 | 室蘭市輪西町3丁目 | 登別市鷺別町1丁目 | 2,880 | 110 | 0 | 0 | 18 | | |
| " | 3・5・322 | 登別温泉中央通 | 登別市登別温泉町 | 登別市登別温泉町 | 690 | 690 | 0 | 0 | 15 | | |
| 総 数 | | | | | 75,680 | 65,200 | 42,190 | 39,600 | | | |

資料：都市政策グループ

■都市公園の現況

令和7年3月31日現在

| 名称 | 位置 | 種別 | 面積(ha) | 施設 |
|--------------|---------|------|---------|--|
| 1 西公園 | 中央町3丁目 | 街区公園 | 約 0.56 | ブランコ、スベリ台、シーソー、鉄棒、四阿、その他 |
| 2 中央公園 | 中央町3丁目 | 〃 | 約 0.18 | ブランコ、スベリ台、シーソー、鉄棒、雲梯、その他 |
| 3 北公園 | 中央町5丁目 | 〃 | 約 0.32 | ブランコ、スベリ台、シーソー、ジャングルジム、砂場、鉄棒、四阿、その他 |
| 4 緑ヶ丘公園 | 中央町7丁目 | 〃 | 約 0.21 | ブランコ、スベリ台、シーソー、ネット遊具、砂場、鉄棒、四阿、その他 |
| 5 東公園 | 中央町1丁目 | 〃 | 約 0.14 | ブランコ、スベリ台、シーソー、鉄棒、その他 |
| 6 旭公園 | 登別本町1丁目 | 〃 | 約 0.29 | ブランコ、幼児用ブランコ、コンビネーション遊具、鉄棒、四阿、その他 |
| 7 富士1号公園 | 富士町7丁目 | 〃 | 約 0.46 | ブランコ、スベリ台、シーソー、鉄棒、四阿、その他 |
| 8 桜木公園 | 桜木町4丁目 | 〃 | 約 0.17 | 多目的広場、その他 |
| 9 富士2号公園 | 富士町5丁目 | 〃 | 約 0.18 | ブランコ、スベリ台、その他 |
| 10 榎の木公園 | 栄町1丁目 | 〃 | 約 0.18 | ブランコ、スベリ台、砂場、クライム遊具、四阿、その他 |
| 11 かえで公園 | 新川町4丁目 | 〃 | 約 0.33 | ブランコ、シーソー、鉄棒、コンビネーション遊具、その他 |
| 12 常盤公園 | 常盤町2丁目 | 〃 | 約 0.61 | ブランコ、砂場、スベリ台、雲梯、その他 |
| 13 若草1号公園 | 若草町3丁目 | 〃 | 約 0.18 | ブランコ、スベリ台、シーソー、その他 |
| 14 幌別1号公園 | 幌別町4丁目 | 〃 | 約 0.13 | ブランコ、スベリ台、シーソー、その他 |
| 15 めばえ公園 | 若草町4丁目 | 〃 | 約 0.19 | スプリング遊具、健康遊具、四阿、サーカスクライム、その他 |
| 16 さわやか公園 | 若草町2丁目 | 〃 | 約 0.18 | ブランコ、スベリ台、シーソー、砂場、鉄棒、その他 |
| 17 のびのび公園 | 若草町4丁目 | 〃 | 約 0.55 | ブランコ、スベリ台、鉄棒、砂場、スプリング遊具、四阿、その他 |
| 18 めぐみ公園 | 若草町2丁目 | 〃 | 約 0.17 | ブランコ、スベリ台、砂場、その他 |
| 19 くさぶえ公園 | 新生町3丁目 | 〃 | 約 0.25 | ブランコ、スベリ台、砂場、その他 |
| 20 ことぶき公園 | 新生町1丁目 | 〃 | 約 0.20 | ブランコ、スベリ台、鉄棒、砂場、その他 |
| 21 なかよし公園 | 新生町4丁目 | 〃 | 約 0.18 | ブランコ、スベリ台、鉄棒、その他 |
| 22 わらべ公園 | 新生町2丁目 | 〃 | 約 0.19 | ブランコ、スベリ台、鉄棒、四阿、その他 |
| 23 柏木公園 | 柏木町1丁目 | 〃 | 約 0.45 | ブランコ、スベリ台、シーソー、砂場、その他 |
| 24 のぞみ公園 | 桜木町2丁目 | 〃 | 約 0.10 | コンビネーション遊具、ブランコ、リング式遊具、四阿、その他 |
| 25 わかば公園 | 鷺別町2丁目 | 〃 | 約 0.17 | コンビネーション遊具、ブランコ、その他 |
| 26 もみじ公園 | 柏木町3丁目 | 〃 | 約 0.12 | ブランコ、スベリ台、シーソー、砂場、その他 |
| 27 つくし公園 | 千歳町4丁目 | 〃 | 約 0.15 | ブランコ、スベリ台、鉄棒、雲梯、四阿、その他 |
| 28 すずらん公園 | 千歳町6丁目 | 〃 | 約 0.15 | ブランコ、スベリ台、鉄棒、雲梯、その他 |
| 29 しおみ公園 | 幌別町2丁目 | 〃 | 約 0.13 | コンビネーション遊具、四阿、ブランコ、その他 |
| 30 あおぞら公園 | 新生町4丁目 | 〃 | 約 0.15 | ブランコ、コンビネーション遊具、シーソー、その他 |
| 31 いなほ公園 | 富岸町2丁目 | 〃 | 約 0.20 | ブランコ、鉄棒、コンビネーション遊具、健康遊具、その他 |
| 32 ひまわり公園 | 若山町4丁目 | 〃 | 約 0.25 | コンビネーション遊具、ブランコ、四阿、その他 |
| 33 ひよどり公園 | 美園町3丁目 | 〃 | 約 0.17 | ブランコ、スベリ台、その他 |
| 34 美園公園 | 美園町5丁目 | 〃 | 約 0.38 | コンビネーション遊具、鉄棒、ブランコ、ジャングルジム、四阿、その他 |
| 35 浜風公園 | カルルス町 | 〃 | 約 0.30 | 四阿、その他 |
| 36 新川公園 | 新川町3丁目 | 近隣公園 | 約 1.17 | コンビネーション遊具、四阿、その他 |
| 37 若草中央公園 | 若草町2丁目 | 〃 | 約 0.89 | コンビネーション遊具、四阿、テニスコート、その他 |
| 38 富岸公園 | 富岸町2丁目 | 〃 | 約 1.00 | 大型コンビネーション遊具、幼児用コンビネーション遊具、健康遊具、四阿、その他 |
| 39 岡志別の森運動公園 | 千歳町 | 地区公園 | 約 7.04 | 野球場、テニスコート、パークゴルフ場、四阿、その他 |
| 40 川上公園 | 桜木町5丁目 | 総合公園 | 約 9.38 | ローラーすべり台、複合遊具、スベリ台、野球場、多目的広場、四阿、その他 |
| 41 登別ビーチパーク | 登別東町1丁目 | 〃 | 約 7.49 | 海洋生態館、その他 |
| 42 亀田記念公園 | 富岸町3丁目 | 〃 | 約 19.48 | 池、遊水路、多目的広場、木製遊具、四阿、その他 |
| 43 らいば公園 | 中央町4丁目 | 都市緑地 | 約 0.12 | 壁泉、時計塔、その他 |
| 44 キウシト湿原 | 若山町2丁目 | 〃 | 約 4.80 | ビジターセンター、展望デッキ、木道、その他 |

資料：土木・公園グループ

9 電気

■電力状況の推移

各年度末現在

| | 契 約 口 数 (件) | | | | | | 使 用 電 力 量 (千KWH) | | | | | |
|---------------|--------------|------------|------------|-----------|-----------|----------|------------------|---------------|--------------|---------------|---------------|---------------|
| | 総 数 | 業務用電力 | 低圧電力 | 高 圧 電 力 | | | 総 数 | 業務用電力 | 低圧電力 | 高 圧 電 力 | | |
| | | | | 計 | A | B | | | | 計 | A | B |
| 平成27年度 | 1,011 | 144 | 791 | 76 | 68 | 8 | 116,687 | 69,365 | 7,476 | 39,846 | 15,912 | 23,934 |
| 26年度 | 1,062 | 173 | 812 | 77 | 69 | 8 | 121,722 | 72,952 | 7,874 | 40,896 | 16,482 | 24,414 |
| 25年度 | 1,068 | 173 | 818 | 77 | 69 | 8 | 125,078 | 76,258 | 7,880 | 40,940 | 16,932 | 24,008 |
| 24年度 | 1,060 | 172 | 814 | 74 | 66 | 8 | 125,217 | 76,178 | 8,121 | 40,918 | 16,997 | 23,921 |
| 23年度 | 1,084 | 176 | 832 | 76 | 68 | 8 | 125,704 | 74,608 | 8,518 | 42,578 | 18,256 | 24,322 |

資料：北海道電力樺室蘭支店

業務用電力 … 電灯と電力を併用する電力の契約容量が50KW以上の場合。

低 圧 電 力 … 電力および付帯電灯の契約容量が、50KW未満の場合。

高 圧 電 力 A … 電力および付帯電灯の契約容量が、50KW以上500KW未満の場合。

高 圧 電 力 B … 電力および付帯電灯の契約容量が、500KW以上2,000KW未満の場合。

※ 電力小売自由化（平成28年度～）

■電灯状況の推移

各年度末現在

| | 契 約 口 数 (件) | | | | | | 使 用 電 力 量 (千KWH) | | | | | | | |
|---------------|---------------|---------------|-----------|---------------|--------------|--------------|------------------|---------------|---------------|-----------|---------------|---------------|--------------|------------|
| | 総 数 | 従 量 電 灯 | | | | 公衆街路 | 定 額 | 総 数 | 従 量 電 灯 | | | | 公衆街路 | 定 額 |
| | | 計 | A | B | C | | | | 計 | A | B | C | | |
| 平成27年度 | 30,704 | 24,599 | 95 | 20,986 | 3,518 | 5,592 | 513 | 96,263 | 91,993 | 48 | 56,018 | 35,927 | 3,932 | 338 |
| 26年度 | 30,651 | 24,511 | 102 | 21,061 | 3,348 | 5,610 | 530 | 98,781 | 94,305 | 51 | 57,216 | 37,038 | 4,143 | 333 |
| 25年度 | 30,728 | 24,656 | 101 | 21,215 | 3,340 | 5,598 | 474 | 102,026 | 97,382 | 51 | 59,941 | 37,390 | 4,318 | 326 |
| 24年度 | 30,741 | 24,661 | 103 | 21,437 | 3,121 | 5,606 | 474 | 104,106 | 99,273 | 52 | 62,455 | 36,766 | 4,509 | 324 |
| 23年度 | 30,673 | 24,606 | 100 | 21,566 | 2,940 | 5,591 | 476 | 106,870 | 101,863 | 57 | 65,610 | 36,196 | 4,680 | 327 |

資料：北海道電力樺室蘭支店

従量電灯 A … 電灯および小型機器の契約電流が、5A以下の場合。

従量電灯 B … 電灯および小型機器の契約電流が、10A以上60A以下の場合。

従量電灯 C … 電灯および小型機器の契約容量が、6KVA以上の場合。

公 衆 街 路 … 公的な道路、公園等に使用される場合。

定 額 … 電灯および小型機器の契約容量が、400VA以下の場合。

※ 電力小売自由化（平成28年度～）

10 水道

■上水道の現況

令和7年3月31日現在

| | | |
|-----------|-----------|---------------------|
| 給水区域面積: | 19.01 | (km ²) |
| 行政区域内人口: | 43,130 | (人) |
| 給水世帯数: | 21,182 | (戸) |
| 給水人口: | 42,684 | (人) |
| 給水普及率: | 98.97 | (%) |
| 総配水量: | 4,393,152 | (m ³ /年) |
| 総給水量: | 3,614,949 | (m ³ /年) |
| 最大配水量: | 13,740 | (m ³ /日) |
| 平均配水量: | 12,036 | (m ³ /日) |
| 平均給水量: | 9,904 | (m ³ /日) |
| 最大配水量: | 322 | (ℓ/1人1日) |
| 平均配水量: | 282 | (ℓ/1人1日) |
| 平均給水量: | 232 | (ℓ/1人1日) |
| 公称能力: | 18,300 | (m ³ /日) |
| 送配水管総延長: | 295,285 | (m) |
| 計画給水人口: | 46,520 | (人) |
| 計画最大配水量: | 320 | (ℓ/1人1日) |
| 水源 | | |
| 水利権 | | |
| クスリサンベツ川: | 6,480 | (m ³ /日) |
| 来馬川: | 4,000 | (m ³ /日) |
| 登別川: | 20,000 | (m ³ /日) |
| 地下水-深井戸: | 1,000 | (m ³ /日) |

資料：水道グループ

■給水戸数・人口および給水実績の推移

各年度末現在

| | 上水道 | | | 年間総給水量 | 1日平均給水量 | 有収率 |
|-------|---------|--------|-------|---------------------|---------------------|-------|
| | 行政区域内人口 | 給水人口 | 普及率 | | | |
| | (人) | (人) | (%) | (m ³ /年) | (m ³ /日) | (%) |
| 令和6年度 | 43,130 | 42,684 | 98.97 | 3,614,949 | 9,904 | 82.29 |
| 5年度 | 44,027 | 43,488 | 98.78 | 3,618,322 | 9,913 | 82.26 |
| 4年度 | 44,820 | 44,219 | 98.66 | 3,618,418 | 9,913 | 82.59 |
| 3年度 | 45,656 | 45,047 | 98.67 | 3,709,673 | 10,163 | 84.11 |
| 2年度 | 46,401 | 45,779 | 98.66 | 3,770,424 | 10,330 | 84.26 |

資料：水道グループ

■下水道普及状況の推移

各年度末現在

| | 管渠延長 | | 認可面積 | 行政区域内人口 | 処理区 | | 処理普及率 | |
|-------|------|--------|---------|---------|---------|--------|---------|---------|
| | 単年度 | 累計 | | | 面積 | 人口 | 処理面積 | 処理人口 |
| | (km) | (km) | A (ha) | B (人) | C (ha) | D (人) | C/A (%) | D/B (%) |
| 令和6年度 | 0.56 | 268.95 | 1,203.2 | 43,130 | 1,128.7 | 41,393 | 93.8 | 96.0 |
| 5年度 | 0.28 | 268.89 | 1,203.2 | 44,027 | 1,128.7 | 42,243 | 93.8 | 95.9 |
| 4年度 | 0.04 | 268.62 | 1,203.2 | 44,820 | 1,128.6 | 43,041 | 93.8 | 96.0 |
| 3年度 | 0.50 | 268.57 | 1,203.2 | 45,656 | 1,128.6 | 43,879 | 93.8 | 96.1 |
| 2年度 | 0.52 | 268.07 | 1,203.2 | 46,401 | 1,128.5 | 44,565 | 93.8 | 96.0 |

資料：下水道グループ

■終末処理場の現況

令和7年3月31日現在

| | 敷地面積 | 処理能力人口 | | 処理能力水量 | | 運 転 開 始 |
|----------|--------|--------|--------|--------|--------|-----------|
| | | 計 画 | 現 在 | 計 画 | 現 在 | |
| | (㎡) | (人) | (人) | (㎥/日) | (㎥/日) | |
| 若山浄化センター | 79,700 | 40,470 | 41,393 | 17,500 | 15,000 | 平成2年10月1日 |

資料：下水道グループ

■水洗便所普及状況の推移

各年度末現在

| | 水洗可能区域 全 戸 数 | 普及人口 | 水洗設置戸数 | 水洗化人口 | 水洗化率 |
|-------|-----------------|--------|--------|--------|------|
| | (戸) | (人) | (戸) | (人) | (%) |
| 令和6年度 | 22,491 | 41,393 | 21,426 | 36,001 | 87.0 |
| 5年度 | 22,632 | 42,243 | 21,350 | 36,740 | 87.0 |
| 4年度 | 22,808 | 43,041 | 21,229 | 37,504 | 87.1 |
| 3年度 | 23,004 | 43,879 | 21,176 | 38,183 | 87.0 |
| 2年度 | 23,154 | 44,565 | 21,064 | 38,731 | 86.9 |

資料：下水道グループ

11 運輸

■各駅別鉄道旅客乗車人員の推移

各年度末現在 単位：百人

| | 総数 | 登別駅 | 幌別駅 | 鷺別駅 |
|-------|-------|-------|-------|-----|
| 令和6年度 | 2,927 | 1,022 | 1,905 | - |
| 5年度 | 3,301 | 1,318 | 1,984 | - |
| 4年度 | 2,993 | 1,022 | 1,971 | - |
| 3年度 | 2,876 | 785 | 2,091 | - |
| 2年度 | 2,957 | 741 | 2,216 | - |

資料：北海道旅客鉄道㈱

※ 四捨五入により、各駅の合計が一致しない場合がある。

※ 鷺別駅はH27.11.1無人化に伴い年度としての数値はありません。

■バス旅客数の推移

各年度末現在 単位：人

| | 総数 | 室蘭 ～ 登別温泉 | 登別駅 ～ 登別温泉 | 登別温泉 ～ 札幌 | 室蘭 ～ 郷土資料館 | カルルス線 | 登別温泉 ～ 苫小牧 | 千代の台線 | 登別温泉 ～ 郷土資料館 | カルルス スキー場線 |
|-------|-----------|-----------------|------------------|-----------------|------------------|-------|------------------|---------|--------------------|---------------|
| 令和6年度 | 1,230,862 | 345,589 | 152,501 | 14,495 | 340,005 | 871 | 158,944 | 212,180 | 6,277 | 0 |
| 5年度 | 1,094,421 | 341,185 | 97,346 | 10,911 | 219,327 | 2,791 | 157,379 | 249,177 | 14,018 | 2,287 |
| 4年度 | 1,079,461 | 270,615 | 52,376 | 13,226 | 379,330 | 2,738 | 145,079 | 205,212 | 9,020 | 1,865 |
| 3年度 | 871,486 | 230,491 | 31,537 | 1,993 | 363,199 | 5,255 | 68,348 | 163,891 | 5,201 | 1,571 |
| 2年度 | 894,753 | 230,611 | 43,198 | 3,060 | 361,940 | 3,405 | 72,943 | 172,029 | 6,392 | 1,175 |

資料：道南バス㈱

■自動車保有台数の推移

各年度末現在 単位：台

| | 総数 | 貨物用 | | | | 乗合用 | | | 乗用 | | | 特種車・大型特殊車 | | | 小型 二輪車 | 軽自動車 | | | | | |
|-------|--------|-------|-------|-------|-------|-----|-----|-----|--------|-------|-------|-----------|-----|-------|-----------|------|-----|-----|-------|----|-----|
| | | 計 | 普通車 | 小型車 | 被けん引車 | 計 | 普通車 | 小型車 | 計 | 普通車 | 小型車 | 計 | 特種車 | 大型特殊車 | | 計 | 貨物車 | 乗用車 | 特種用途車 | 不明 | 二輪車 |
| 令和6年度 | 20,718 | 2,777 | 1,179 | 1,234 | 364 | 108 | 59 | 49 | 16,310 | 8,011 | 8,299 | 961 | 611 | 350 | 562 | - | - | - | - | - | - |
| 5年度 | 21,032 | 2,793 | 1,190 | 1,236 | 367 | 112 | 62 | 50 | 16,599 | 7,936 | 8,663 | 958 | 607 | 351 | 570 | - | - | - | - | - | - |
| 4年度 | 21,304 | 2,789 | 1,194 | 1,232 | 363 | 116 | 66 | 50 | 16,859 | 7,880 | 8,979 | 964 | 616 | 348 | 576 | - | - | - | - | - | - |
| 3年度 | 21,663 | 2,783 | 1,202 | 1,221 | 360 | 124 | 73 | 51 | 17,224 | 7,854 | 9,370 | 965 | 618 | 347 | 567 | - | - | - | - | - | - |
| 2年度 | 21,883 | 2,792 | 1,210 | 1,222 | 360 | 133 | 78 | 55 | 17,431 | 7,779 | 9,652 | 968 | 622 | 346 | 559 | - | - | - | - | - | - |

資料：北海道運輸局室蘭運輸支局

12 通信

■郵便施設数の推移

各年度末現在 単位：箇所

| | 郵便局 | 簡易局 | 郵便切手 類販売所 | 郵便 ポスト |
|-------|-----|-----|--------------|-----------|
| 令和6年度 | 8 | 3 | 47 | 76 |
| 5年度 | 8 | 3 | 44 | 76 |
| 4年度 | 8 | 3 | 47 | 76 |
| 3年度 | 8 | 3 | 51 | 76 |
| 2年度 | 8 | 3 | 50 | 75 |

資料：日本郵便(株)北海道支社

■電話加入状況の推移

各年度末現在

| | 総 数 | 加 入 電 話 | | I N S サービス | | 公衆電話 | |
|-------|-------|---------|-------|------------|------|------|------|
| | | 事務用 | 住宅用 | 事務用 | 住宅用 | アナログ | デジタル |
| | | (加入) | (加入) | (回線) | (回線) | (個) | (個) |
| 令和6年度 | 6,378 | 720 | 5,305 | 290 | 14 | 42 | 7 |
| 5年度 | 6,863 | 742 | 5,734 | 316 | 16 | 46 | 9 |
| 4年度 | 7,434 | 771 | 6,211 | 375 | 18 | 49 | 10 |
| 3年度 | 8,015 | 797 | 6,713 | 424 | 19 | 52 | 10 |
| 2年度 | 8,641 | 860 | 7,235 | 459 | 24 | 53 | 10 |

資料：(株)NTT東日本-北海道

※ INSサービスの回線数は、INSネットサービス64及びINSネットサービス1500における回線数の合計。
INSネットサービス1500は、1契約を10回線に換算。

■テレビ普及加入状況の推移

各年度末現在 単位：世帯

| | 受 信 契 約 数 | |
|-------|-----------|---------|
| | 契 約 数 | うち衛星契約数 |
| 令和6年度 | 18,945 | 8,136 |
| 5年度 | 19,263 | 8,285 |
| 4年度 | 19,565 | 8,349 |
| 3年度 | 19,623 | 8,471 |
| 2年度 | 19,616 | 8,362 |

資料：NHK「受信料の窓口」HP
「放送受信契約統計要覧」

13 労働

■ 婦人センター利用状況の推移

各年度末現在 単位：人

| | 総数 | 無料扱分 | | | | | | 有料扱分 |
|--------|--------|-------|------|-------|-----------|------|-----|-------|
| | | 市主催 | 婦人団体 | 文化団体 | 町内会 関係 | 教育関係 | その他 | |
| 令和4年度 | 7,081 | 2,543 | 0 | 636 | 107 | 166 | 524 | 3,105 |
| 3年度 | 9,429 | 5,574 | 0 | 907 | 43 | 113 | 264 | 2,528 |
| 2年度 | 6,858 | 2,306 | 0 | 587 | 25 | 181 | 173 | 3,586 |
| 元年度 | 15,609 | 5,015 | 0 | 2,209 | 873 | 252 | 907 | 6,353 |
| 平成30年度 | 13,654 | 1,315 | 0 | 2,148 | 743 | 337 | 986 | 8,125 |

※令和5年2月末をもって供用廃止

資料：商工労政グループ

■ 労働福祉センター利用状況の推移

各年度末現在 単位：人

| | 総数 | 無料扱分 | | | | | | | 有料扱分 |
|--------|--------|----------|----------|------|-----------|-------|-------|-------|-------|
| | | 労働 団体 | 婦人 団体 | 文化団体 | 町内会 関係 | 官公庁 | 体育振興 | その他 | |
| 令和2年度 | 4,976 | - | 288 | 0 | 14 | 207 | 555 | 902 | 3,010 |
| 元年度 | 12,793 | - | 683 | 28 | 57 | 2,882 | 2,448 | 1,534 | 5,161 |
| 平成30年度 | 15,823 | - | 607 | 96 | 47 | 2,574 | 3,285 | 1,528 | 7,686 |
| 29年度 | 16,153 | - | 497 | 384 | 37 | 2,474 | 2,358 | 2,016 | 8,387 |
| 28年度 | 15,428 | - | 629 | 138 | 6 | 1,535 | 2,276 | 2,267 | 8,577 |

※令和2年度末にて供用廃止

資料：商工労政グループ

■ シルバー人材センター会員数および職種別就労者数の推移

各年度末現在 単位：人

| | 会員数 | | | 職種別就労者延人数 | | | | |
|-------|-----|-----|----|-----------|----|--------|-------|-----|
| | 総数 | 男 | 女 | 総数 | 事務 | 管理・ヘルス | 技能作業 | その他 |
| 令和6年度 | 273 | 212 | 61 | 5,589 | 22 | 1,011 | 4,556 | 0 |
| 5年度 | 276 | 212 | 64 | 5,858 | 35 | 1,224 | 4,599 | 0 |
| 4年度 | 300 | 228 | 72 | 6,340 | 35 | 1,375 | 4,930 | 0 |
| 3年度 | 332 | 250 | 82 | 6,230 | 37 | 1,344 | 4,849 | 0 |
| 2年度 | 356 | 270 | 86 | 6,455 | 34 | 1,417 | 5,004 | 0 |

資料：登別市シルバー人材センター

■ シルバー人材センター活動状況の推移

各年度末現在 単位：件、人、円

| | 請負・委任 | | | | | | 派遣 | | |
|-------|-------|----|-----|-------|--------|-------------|------|--------|------------|
| | 受注件数 | | | | 就労延人・日 | 受注金額 | 受注件数 | 就労延人・日 | 受注金額 |
| | 総数 | 公共 | 企業 | 家庭 | | | | | |
| 令和6年度 | 1,520 | 45 | 564 | 911 | 22,290 | 138,145,081 | 12 | 1,814 | 18,384,668 |
| 5年度 | 1,648 | 51 | 625 | 972 | 24,454 | 147,101,970 | 11 | 1,053 | 7,001,094 |
| 4年度 | 1,907 | 55 | 664 | 1,188 | 25,826 | 146,505,503 | 12 | 1,720 | 9,386,466 |
| 3年度 | 1,841 | 47 | 598 | 1,196 | 25,339 | 135,326,622 | 15 | 2,212 | 11,807,534 |
| 2年度 | 1,920 | 32 | 582 | 1,306 | 26,628 | 140,172,029 | 16 | 2,650 | 14,377,166 |

資料：登別市シルバー人材センター

■登別職業訓練協会 部会会員の推移

各年度末現在 単位：人

| | 総数 | 建築 | 塗装 | 板金 | 左官 | 建具 | 土木 | 一般 | 管工 | 造園 | 鉄工 |
|-------|----|----|----|----|----|----|----|----|----|----|----|
| 令和6年度 | 91 | 17 | 17 | 10 | 3 | 2 | 9 | 19 | 10 | - | 4 |
| 5年度 | 90 | 17 | 17 | 9 | 3 | 2 | 9 | 19 | 10 | - | 4 |
| 4年度 | 92 | 17 | 17 | 9 | 3 | 3 | 9 | 19 | 10 | 1 | 4 |
| 3年度 | 92 | 17 | 17 | 9 | 3 | 3 | 9 | 19 | 10 | 1 | 4 |
| 2年度 | 94 | 17 | 17 | 9 | 4 | 3 | 9 | 20 | 10 | 1 | 4 |

資料：登別職業訓練協会

■事業内職業訓練生の推移（長期訓練）

各年度末現在 単位：人

| | 総数 | 木造建築科 | 建築板金科 | 建築塗装科 | 建築設計科 | 経理事務科 | OAシステム科 |
|-------|------|-------|-------|-------|-------|-------|---------|
| 令和6年度 | 5 | - | 2 | 3 | - | - | - |
| 5年度 | - | - | - | - | - | - | - |
| 4年度 | - | - | - | - | - | - | - |
| 3年度 | 3(3) | - | 3(3) | - | - | - | - |
| 2年度 | 3 | - | 3 | - | - | - | - |

※（ ）内の数値は、技能照査合格者数である。

資料：登別職業訓練協会

■情報・簿記会計関係（短期訓練）の研修実施状況の推移

| | 情報システム科 | | 情報ビジネス科 | | パソコン基礎科 | | OAビジネス科 | |
|-------|---------|------|---------|------|---------|------|---------|------|
| | 回数 | 修了者数 | 回数 | 修了者数 | 回数 | 修了者数 | 回数 | 修了者数 |
| | (回) | (人) | (回) | (人) | (回) | (人) | (回) | (人) |
| 令和6年度 | 3 | 45 | - | - | - | - | 3 | 29 |
| 5年度 | 3 | 38 | - | - | - | - | 3 | 25 |
| 4年度 | 3 | 43 | - | - | - | - | 3 | 32 |
| 3年度 | 3 | 37 | - | - | - | - | 3 | 28 |
| 2年度 | 3 | 44 | - | - | - | - | 3 | 21 |

※ 平成28年度より簿記会計科からOAビジネス科に変更。

資料：登別職業訓練協会

■医療事務科（短期訓練） 医療事務技能審査結果の推移

メディカルクラーク（医科）

各年度末現在

| | 職業訓練法人 登別職業訓練協会 | | | 全 国 | | |
|-------|-----------------|------|-------|-------|-------|------|
| | 受験者数 | 合格者数 | 合格率 | 受験者数 | 合格者数 | 合格率 |
| | (人) | (人) | (%) | (人) | (人) | (%) |
| 令和6年度 | - | - | - | - | - | - |
| 5年度 | - | - | - | - | - | - |
| 4年度 | 18 | 15 | 83.3 | 2,455 | 1,981 | 80.7 |
| 3年度 | 17 | 17 | 100.0 | 2,837 | 2,354 | 83.0 |
| 2年度 | 12 | 11 | 91.7 | 1,681 | 1,417 | 84.3 |

資料：登別職業訓練協会

■医療事務科（短期訓練） 介護事務技能審査結果の推移

ケアクラーク

各年度末現在

| | 職業訓練法人 登別職業訓練協会 | | | 全 国 | | |
|-------|-----------------|------|------|------|------|------|
| | 受験者数 | 合格者数 | 合格率 | 受験者数 | 合格者数 | 合格率 |
| | (人) | (人) | (%) | (人) | (人) | (%) |
| 令和6年度 | - | - | - | - | - | - |
| 5年度 | - | - | - | - | - | - |
| 4年度 | 17 | 14 | 82.4 | 277 | 188 | 67.9 |
| 3年度 | 16 | 15 | 93.8 | 445 | 343 | 77.1 |
| 2年度 | 8 | 7 | 87.5 | 305 | 227 | 74.4 |

資料：登別職業訓練協会

1 4 生活

■市民相談件数の推移

各年度末現在 単位：件

| | 総数 | 空地 空家 | 近隣関係 | 金銭貸借 | 夫 親 | 婦 子 | 交通事故 | その他 |
|--------------|------------|-----------|-----------|----------|----------|----------|-----------|-----------|
| 令和6年度 | 110 | 13 | 49 | 2 | 9 | 3 | 34 | 34 |
| 5年度 | 133 | 24 | 42 | 5 | 12 | 0 | 50 | 50 |
| 4年度 | 155 | 20 | 35 | 1 | 18 | 3 | 78 | 78 |
| 3年度 | 281 | 31 | 40 | 4 | 34 | 4 | 168 | 168 |
| 2年度 | 135 | 36 | 14 | 0 | 10 | 1 | 74 | 74 |

資料：市民協働グループ

■無料法律相談件数の推移

各年度末現在 単位：件

| | 総数 | 土地家屋 | 金銭問題 | 交通事故 | 離婚問題 | 相続問題 | その他 |
|--------------|-----------|----------|----------|----------|----------|----------|----------|
| 令和6年度 | 29 | 1 | 6 | 2 | 5 | 7 | 8 |
| 5年度 | 40 | 5 | 6 | 1 | 4 | 10 | 14 |
| 4年度 | 42 | 7 | 11 | 1 | 6 | 8 | 9 |
| 3年度 | 46 | 6 | 7 | 1 | 9 | 7 | 16 |
| 2年度 | 21 | 2 | 7 | 0 | 7 | 3 | 2 |

資料：市民協働グループ

■消費生活相談(内容別)件数の推移

各年度末現在 単位：件

| | 総数 | 安全衛生 | 品質機能 | 法規基準 | 価格料金 | 計量量目 | 表示広告 | 販売方法 | 契約・解約 | 接客対応 | 包装容器 | 施設設備 | 買物相談 | 生活知識 | その他 |
|--------------|------------|----------|-----------|----------|-----------|----------|-----------|------------|------------|-----------|----------|----------|----------|----------|----------|
| 令和6年度 | 414 | 5 | 21 | 6 | 32 | 0 | 32 | 145 | 161 | 12 | 0 | 0 | 0 | 0 | 0 |
| 5年度 | 404 | 6 | 23 | 4 | 21 | 0 | 28 | 132 | 173 | 16 | 1 | 0 | 0 | 0 | 0 |
| 4年度 | 501 | 6 | 24 | 4 | 41 | 1 | 51 | 165 | 198 | 10 | 0 | 0 | 0 | 0 | 1 |
| 3年度 | 404 | 4 | 13 | 2 | 41 | 1 | 24 | 119 | 169 | 27 | 0 | 1 | 0 | 0 | 3 |
| 2年度 | 500 | 5 | 22 | 7 | 36 | 0 | 48 | 173 | 199 | 10 | 0 | 0 | 0 | 0 | 0 |

資料：市民協働グループ

■市民交通傷害保険運営状況の推移

各年度末現在 単位：件

| | 被保険者数 | 加入口数 | 給付件数 | 給付額 |
|--------------|------------|------------|----------|----------------|
| 令和2年度 | 685 | 998 | 6 | 550,000 |
| 元年度 | 890 | 1,306 | 5 | 330,000 |
| 平成30年度 | 1,250 | 1,756 | 4 | 140,000 |

資料：市民協働グループ

※事業廃止（令和2年度）

■国民健康保険被保険者数等の推移

各年度末現在

| | 世帯数 | 被保険者数 | 保 険 給 付 額 | | | | | | | 受 診 率 | 療養諸費 1人当たり 費用額 |
|--------------|--------------|--------------|------------------|------------------|---------------|----------------|--------------|--------------|-----------|-----------------|----------------------|
| | | | 総 数 | 療養の給付 | 療 養 費 | 高額療養費 | その他の保険給付 | | その他 | | |
| | | | | | | | 出産給付 | 葬祭給付 | | | |
| | (世帯) | (人) | (千円) | (千円) | (千円) | (千円) | (千円) | (千円) | (千円) | (%) | (千円) |
| 令和6年度 | 5,104 | 7,085 | 3,270,804 | 2,781,278 | 12,115 | 468,694 | 6,474 | 2,190 | 53 | 1,119.54 | 501 |
| 5年度 | 5,488 | 7,722 | 3,645,563 | 3,095,094 | 12,523 | 529,664 | 6,043 | 2,070 | 169 | 1,122.01 | 517 |
| 4年度 | 5,789 | 8,198 | 3,681,394 | 3,149,163 | 14,396 | 512,206 | 2,811 | 2,430 | 388 | 1,089.38 | 494 |
| 3年度 | 6,080 | 8,703 | 3,697,975 | 3,156,104 | 14,017 | 520,169 | 5,624 | 1,950 | 111 | 1,065.07 | 472 |
| 2年度 | 6,244 | 9,081 | 3,744,133 | 3,190,845 | 14,577 | 531,789 | 4,686 | 2,160 | 76 | 1,033.85 | 469 |

資料：国民健康保険グループ

■国民年金被保険者数等の推移

各年度末現在 単位：人、千円

| | 被 保 険 者 | | | | 拠 出 年 金 給 付 額 | | | | | | | | 福 祉 年 金 給 付 額 | | | | |
|--------------|--------------|--------------|-----------|--------------|-------------------|---------------|-------------------|--------------|----------------|------|---------------|----------|---------------|----------------|-------------|----------------|-------------|
| | 総 数 | 1 号 | | 3号 | 総 数 | 老齢年金 | 老齢基礎年金 | 障害年金 | 障 害 基礎年金 | 母子年金 | 遺 族 基礎年金 | 遺児 年金 | 寡婦年金 | 総 数 | 老 齢 福祉年金 | 障 害 基礎年金 | 遺 族 基礎年金 |
| | | 強 制 | 任 意 | | | | | | | | | | | | | | |
| 令和6年度 | 5,915 | 3,502 | 70 | 2,343 | 11,108,833 | 21,522 | 10,623,252 | 8,953 | 392,872 | - | 61,841 | - | 393 | 407,573 | - | 407,573 | - |
| 5年度 | 6,307 | 3,627 | 67 | 2,613 | 10,876,822 | 27,536 | 10,395,189 | 10,702 | 385,610 | - | 57,402 | - | 383 | 395,275 | - | 395,275 | - |
| 4年度 | 6,598 | 3,730 | 65 | 2,803 | 10,745,045 | 39,153 | 10,242,356 | 12,444 | 385,763 | - | 64,954 | - | 375 | 384,633 | - | 384,633 | - |
| 3年度 | 6,898 | 3,783 | 70 | 3,045 | 10,810,890 | 52,006 | 10,295,843 | 14,251 | 379,628 | - | 68,412 | - | 750 | 382,545 | - | 382,545 | - |
| 2年度 | 7,146 | 3,895 | 80 | 3,975 | 10,776,032 | 70,879 | 10,228,202 | 16,807 | 388,567 | - | 70,826 | - | 751 | 381,568 | - | 381,568 | - |

資料：年金・長寿医療グループ

15 保健

■保健医療施設状況の推移

各年10月1日現在 単位：箇所

| | 病 院 | 一 般 診療所 | 救急告示 医療施設 | 歯 科 診療所 | 歯 科 技工所 | 助産所 | 施術所 | 訪 問 看 護 ステーション |
|------|-------|------------|--------------|------------|------------|-----|-----|----------------------|
| 令和6年 | 6 (5) | 18 | 1 | 17 | 13 | - | 33 | 6 |
| 5年 | 6 (5) | 18 | 1 | 17 | 14 | - | 33 | 6 |
| 4年 | 6 (5) | 18 | 1 | 21 | 14 | - | 34 | 5 |
| 3年 | 6 (5) | 18 | 1 | 21 | 14 | - | 34 | 5 |
| 2年 | 6 (5) | 19 | 1 | 21 | 14 | 1 | 35 | 5 |

※ () は、療養病床を有する病院の再掲。

資料：北海道胆振総合振興局保健環境部保健行政室
：高齢・介護グループ

■病床数の推移

各年10月1日現在 単位：床

| | 総 数 | 病 院 | | | | 診 療 所 | | |
|------|-------|-------|-----|-----|-----|-------|-----|-----|
| | | 計 | 一 般 | 療 養 | 精 神 | 計 | 一 般 | 歯 科 |
| 令和6年 | 1,250 | 1,228 | 110 | 424 | 694 | 22 | 22 | - |
| 5年 | 1,250 | 1,228 | 110 | 424 | 694 | 22 | 22 | - |
| 4年 | 1,250 | 1,228 | 110 | 424 | 694 | 22 | 22 | - |
| 3年 | 1,250 | 1,228 | 110 | 424 | 694 | 22 | 22 | - |
| 2年 | 1,250 | 1,228 | 110 | 424 | 694 | 22 | 22 | - |

資料：北海道胆振総合振興局保健環境部保健行政室

■保健医療従事者数の推移

隔年12月31日現在 単位：人

| | 総 数 | 一般医師 | 歯科医師 | 保健師 | 助産師 | 看護師 | 准看護師 | 放射線 技 師 | 薬剤師 |
|-------|-----|------|------|-----|-----|-----|------|------------|-----|
| 令和2年 | 682 | 53 | 25 | 14 | 3 | 430 | 110 | - | 47 |
| 平成30年 | 694 | 54 | 26 | 13 | 2 | 405 | 143 | - | 51 |
| 28年 | 734 | 54 | 27 | 17 | - | 418 | 168 | - | 50 |
| 26年 | 698 | 57 | 25 | 17 | 2 | 375 | 171 | - | 51 |
| 24年 | 732 | 59 | 28 | 13 | - | 418 | 168 | - | 45 |

資料：北海道胆振総合振興局保健環境部保健行政室

※オンライン報告導入により、全数把握不可（令和4年～）。

■主要死因別死亡者数の推移

各年12月末現在 単位：人

| | 総 数 | 悪 性 新生物 | 糖尿病 | 高血圧 性疾患 | 心疾患 | 脳血管 疾 患 | 肺 炎 | 肝疾患 | 腎不全 | 老 衰 | 不慮の 事 故 | 自 殺 | その他 |
|------|-----|------------|-----|------------|-----|------------|-----|-----|-----|-----|------------|-----|-----|
| 令和6年 | 781 | 210 | 12 | 2 | 97 | 54 | 29 | 8 | 23 | 85 | 23 | 10 | 228 |
| 5年 | 744 | 188 | 5 | 1 | 123 | 39 | 30 | 10 | 22 | 76 | 23 | 7 | 220 |
| 4年 | 736 | 190 | 7 | 4 | 119 | 46 | 41 | 6 | 17 | 51 | 21 | 3 | 231 |
| 3年 | 657 | 170 | 7 | 4 | 107 | 62 | 33 | 6 | 17 | 47 | 11 | 12 | 181 |
| 2年 | 624 | 181 | 13 | 3 | 103 | 48 | 31 | 6 | 15 | 38 | 7 | 2 | 177 |

※厚生労働省「人口動態調査」調査票情報を利用して登別市で独自集計しており、公表数値とは一致しない場合がある。

■予防接種者数の推移

| | BCG | 五種混合 | 四種混合 | 二種混合 | 麻しん 風しん | ロタ ウイルス 感染症 | B型肝炎 |
|-------------|------------|------------|------------|------------|------------|-------------------|------------|
| 令和6年 | 160 | 291 | 380 | 238 | 393 | 389 | 469 |
| 5年 | 166 | - | 735 | 248 | 437 | 400 | 485 |
| 4年 | 203 | - | 790 | 256 | 520 | 457 | 556 |
| 3年 | 190 | - | 874 | 260 | 505 | 539 | 629 |
| 2年 | 231 | - | 1,010 | 257 | 521 | 217 | 744 |

各年度末現在 単位：人

| 日本脳炎 | Hib 感染症 | 小児の 肺炎球菌 感染症 | ヒトパピ ローマ ウイルス 感染症 | 水痘 | 高齢者 インフル エンザ | 高齢者の 肺炎球菌 感染症 | 新型コロナ ウイルス 感染症 |
|--------------|------------|--------------------|----------------------------|------------|--------------------|---------------------|----------------------|
| 1,011 | 363 | 653 | 520 | 313 | 9,700 | 75 | 3,418 |
| 1,005 | 650 | 653 | 213 | 373 | 10,457 | 409 | - |
| 1,392 | 802 | 800 | 201 | 415 | 10,877 | 407 | - |
| 1,054 | 873 | 867 | 125 | 425 | 10,212 | 475 | - |
| 1,904 | 1,029 | 1,007 | 8 | 528 | 11,532 | 523 | - |

資料：健康推進グループ

※平成24年11月より四種混合実施

※平成25年4月よりHib感染症、小児の肺炎球菌感染症、ヒトパピローマウイルス感染症が定期接種化

※平成25年6月14日にヒトパピローマウイルス感染症の積極的な接種勧奨の差し控えが決定

※平成26年10月より水痘、高齢者の肺炎球菌感染症が定期接種化

※平成28年4月より日本脳炎が定期接種化

※平成28年10月よりB型肝炎が定期接種化

※令和2年10月よりロタウイルスが定期接種化

※令和3年11月26日でヒトパピローマウイルス感染症の積極的な接種勧奨の差し控えの措置が終了

※令和6年4月より五種混合が定期接種化

※令和6年10月より新型コロナウイルス感染症が定期接種化

■乳幼児健康診査受診者数の推移

各年度末現在 単位：人

| | 1歳6か月児 健康診査 | 3歳児 健康診査 | 4～5か月児 健康診査 | 10か月児 健康相談 | 5歳児 健康相談 |
|-------------|----------------|-------------|----------------|---------------|-------------|
| 令和6年 | 157 | 245 | 159 | 159 | 111 |
| 5年 | 213 | 207 | 158 | 154 | 81 |
| 4年 | 214 | 263 | 196 | 223 | 60 |
| 3年 | 245 | 249 | 220 | 205 | 74 |
| 2年 | 293 | 294 | 264 | 259 | 74 |

資料：こども家庭グループ

■各種がん検診受診者数の推移

各年度末現在 単位：人

| | 乳がん (40歳以上) | 子宮頸がん (20歳以上) | 肺がん (40歳以上) | 胃がん (40歳以上) | 大腸がん (40歳以上) |
|------|----------------|------------------|----------------|----------------|-----------------|
| 令和6年 | 824 | 631 | 3,666 | 1,183 | 2,959 |
| 5年 | 999 | 760 | 3,661 | 1,252 | 2,889 |
| 4年 | 870 | 708 | 3,571 | 1,250 | 2,778 |
| 3年 | 830 | 623 | 3,326 | 1,203 | 2,540 |
| 2年 | 729 | 542 | 3,608 | 1,182 | 2,618 |

資料：健康推進グループ

※令和3年3月31日で前立腺がん検診に係る費用の助成を終了

■健康相談実施状況の推移

各年度末現在 単位：人

| | 総 数 | |
|------|----------|-----------|
| | 開催 回数 | 参加 延人員 |
| 令和6年 | 124 | 11 |
| 5年 | 45 | 16 |
| 4年 | 36 | 12 |
| 3年 | 16 | 5 |
| 2年 | 33 | 5 |

資料：健康推進グループ

■健康教育実施状況の推移

各年度末現在 単位：回、人

| | 集団健康教育 | |
|------|----------|-----------|
| | 開催 回数 | 参加 延人員 |
| 令和6年 | 15 | 177 |
| 5年 | 8 | 128 |
| 4年 | 8 | 85 |
| 3年 | 2 | 66 |
| 2年 | 3 | 75 |

資料：健康推進グループ

■一般介護予防事業の推移

年度末現在 単位：人、回

| | 介護予防普及啓発事業 | | 地域活動支援事業 | |
|--------------|------------|------------|----------|-----------|
| | 実施回数 | 延人数 | 実施回数 | 延人数 |
| 令和6年度 | 42 | 850 | 5 | 92 |
| 5年度 | 42 | 591 | 5 | 55 |
| 4年度 | 42 | 408 | 4 | 37 |
| 3年度 | 10 | 148 | 4 | 38 |
| 2年度 | 0 | 0 | 0 | 0 |

資料：健康長寿グループ

16 福祉

■生活保護状況の推移

各年度末現在

| | 申請数 | 年度内処理状況 | | | | | 世帯数 | 人員 | 扶助額 | 1人当たり 年間扶助額 | 1世帯年間扶助額 | 保護率 | | |
|--------------|-----------|-----------|----------|----------|----------|-----------|------------|------------|------------------|------------------|------------------|-------------|-------------|-------------|
| | | 開始 | 却下 | 取下 | 未処理 | 廃止 | | | | | | 登別市 | 全道 | 全国 |
| | (件) | (件) | (件) | (件) | (件) | (件) | (世帯) | (人) | (千円) | (円) | (円) | (%) | (%) | (%) |
| 令和6年度 | 66 | 61 | 2 | 0 | - | 83 | 721 | 874 | 1,708,285 | 1,954,560 | 2,369,328 | 2.03 | 2.95 | 1.62 |
| 5年度 | 89 | 87 | 1 | 3 | - | 98 | 746 | 916 | 1,765,614 | 1,927,527 | 2,366,775 | 2.08 | 2.96 | 1.63 |
| 4年度 | 65 | 60 | 2 | 2 | - | 83 | 756 | 932 | 1,942,199 | 2,083,904 | 2,569,046 | 2.08 | 2.97 | 1.63 |
| 3年度 | 72 | 69 | 1 | 2 | - | 71 | 782 | 980 | 1,919,668 | 1,958,844 | 2,454,818 | 2.15 | 2.97 | 1.63 |
| 2年度 | 61 | 58 | 1 | 2 | - | 80 | 783 | 989 | 1,946,538 | 1,968,189 | 2,486,000 | 2.11 | 2.97 | 1.64 |

※ 保護率とは、人口100人に対する被保護人員数をいう。

資料：生活支援グループ

■生活保護被保護世帯数等の推移

各年度末現在

| | 被保護世帯数 | 被保護実人員 | 被保護人員 | | | | | | 保護費 | | | | | | | |
|--------------|--------------|---------------|--------------|--------------|------------|--------------|--------------|------------|------------------|----------------|----------------|--------------|------------------|---------------|---------------|------|
| | | | 生活扶助 | 住宅扶助 | 教育扶助 | 医療扶助 | 介護扶助 | その他 | 計 | 生活扶助 | 住宅扶助 | 教育扶助 | 医療扶助 | 介護扶助 | その他 | |
| | (世帯数) | (人) | (人) | (人) | (人) | (人) | (人) | (人) | (千円) | (千円) | (千円) | (千円) | (千円) | (千円) | (千円) | (千円) |
| 令和6年度 | 8,807 | 10,698 | 8,594 | 8,055 | 399 | 1,003 | 2,007 | 196 | 1,708,285 | 423,951 | 158,640 | 4,870 | 1,088,811 | 17,907 | 14,106 | |
| 5年度 | 8,881 | 10,904 | 8,722 | 8,196 | 415 | 10,072 | 2,104 | 254 | 1,765,614 | 444,143 | 158,156 | 4,541 | 1,124,676 | 20,260 | 13,838 | |
| 4年度 | 9,244 | 11,499 | 9,127 | 8,561 | 479 | 10,526 | 2,103 | 267 | 1,942,199 | 465,958 | 164,521 | 4,916 | 1,274,616 | 19,910 | 12,278 | |
| 3年度 | 9,369 | 11,734 | 9,480 | 8,789 | 508 | 10,747 | 2,033 | 303 | 1,919,668 | 488,878 | 166,873 | 5,286 | 1,222,485 | 22,051 | 14,095 | |
| 2年度 | 9,460 | 12,026 | 9,830 | 9,124 | 533 | 10,867 | 2,002 | 345 | 1,946,538 | 502,450 | 170,340 | 5,980 | 1,232,303 | 22,466 | 12,999 | |

資料：生活支援グループ

■医療費助成制度状況の推移

各年度末現在

| | 重度心身障害者医療 | | | ひとり親家庭等医療 | | | 子ども医療 | | |
|--------------|--------------|---------------|---------------|--------------|--------------|---------------|--------------|---------------|---------------|
| | 受給対象者 | 助成件数 | 助成額 | 受給対象者 | 助成件数 | 助成額 | 受給対象者 | 助成件数 | 助成額 |
| | (人) | (件) | (千円) | (人) | (件) | (千円) | (人) | (件) | (千円) |
| 令和6年度 | 1,070 | 24,692 | 80,794 | 1,037 | 6,743 | 13,107 | 4,497 | 37,146 | 56,534 |
| 5年度 | 1,092 | 25,024 | 82,624 | 1,134 | 7,634 | 14,640 | 3,692 | 26,657 | 44,895 |
| 4年度 | 1,094 | 22,775 | 80,820 | 1,213 | 6,523 | 13,639 | 3,089 | 22,092 | 36,776 |
| 3年度 | 1,100 | 22,398 | 83,359 | 1,257 | 6,156 | 12,592 | 3,243 | 23,103 | 39,784 |
| 2年度 | 1,119 | 21,613 | 79,281 | 1,294 | 5,437 | 10,697 | 3,362 | 20,626 | 33,541 |

資料：年金・長寿医療グループ

■児童手当等支給状況の推移

| | こども手当 | | | 児童手当 | | | 児童扶養手当 | | | 特別児童扶養手当 | | | 重度心身障害児介護手当 | | | 災害遺児手当 | | | |
|-------|-----------|-----|------|------|-------|-------|---------|-----|------|----------|-----|------|-------------|-----|------|--------|-----|------|-----|
| | 世帯数 | 児童数 | 支給額 | 世帯数 | 児童数 | 支給額 | 世帯数 | 児童数 | 支給額 | 世帯数 | 児童数 | 支給額 | 世帯数 | 児童数 | 支給額 | 世帯数 | 児童数 | 支給額 | |
| | (世帯) | (人) | (千円) | (世帯) | (人) | (千円) | (世帯) | (人) | (千円) | (世帯) | (人) | (千円) | (世帯) | (人) | (千円) | (世帯) | (人) | (千円) | |
| 令和6年度 | (3歳未満) | - | - | - | 423 | 424 | 70,435 | 403 | 623 | 207,620 | 85 | 98 | - | 40 | 41 | 5,200 | - | - | - |
| | (3歳以上) | - | - | - | 1,685 | 2,326 | 253,420 | | | | | | | | | | | | |
| | (中学生・高校生) | - | - | - | 1,737 | 1,741 | 103,445 | | | | | | | | | | | | |
| 5年度 | (3歳未満) | - | - | - | 448 | 477 | 86,070 | 413 | 636 | 207,771 | 95 | 110 | - | 45 | 46 | 5,570 | 1 | 1 | 110 |
| | (3歳以上) | - | - | - | 1,626 | 2,362 | 304,960 | | | | | | | | | | | | |
| | (中学生) | - | - | - | 802 | 870 | 104,890 | | | | | | | | | | | | |
| 4年度 | (3歳未満) | - | - | - | 494 | 530 | 102,005 | 455 | 698 | 214,376 | 99 | 114 | - | 45 | 46 | 5,410 | - | - | - |
| | (3歳以上) | - | - | - | 1,693 | 2,476 | 315,640 | | | | | | | | | | | | |
| | (中学生) | - | - | - | 830 | 923 | 111,055 | | | | | | | | | | | | |
| 3年度 | (3歳未満) | - | - | - | 573 | 625 | 113,560 | 460 | 702 | 225,030 | 99 | 111 | - | 44 | 45 | 5,410 | - | - | - |
| | (3歳以上) | - | - | - | 1,774 | 2,564 | 323,725 | | | | | | | | | | | | |
| | (中学生) | - | - | - | 903 | 1,003 | 117,300 | | | | | | | | | | | | |

(世帯数・児童数は、各年度末 現在) (世帯数・児童数は、各年度11月30日現在) (世帯数・児童数は、各年度12月31日現在) (世帯数・児童数は、各年度12月31日現在) (世帯数・児童数は、各年度末 現在)

※ 世帯数については、3歳未満と3歳以上、中学生の児童が複数いる世帯はそれぞれ1世帯。
 ※ 児童手当は、制度改正により令和6年10月から対象児童が高校生年代まで拡充。
 ※ 特別児童扶養手当は、認定事務が市で支給事務が北海道に分かれているため、支給額以外のみ掲載。
 資料：子ども家庭グループ、障がい福祉グループ

■母子・父子・寡婦福祉資金貸付状況の推移

| | 各年度末現在 単位：件、千円 | | | | | | | | | | | | | | | | | | | | | | | |
|-------|----------------|-------|------|----|------|----|------|----|----|----|----|----|------|----|----|----|----|-----|------|-----|----|----|-----|----|
| | 総数 | | 事業継続 | | 技能習得 | | 就職支度 | | 住宅 | | 修業 | | 医療介護 | | 生活 | | 修学 | | 就学支度 | | 結婚 | | その他 | |
| | 件数 | 金額 | 件数 | 金額 | 件数 | 金額 | 件数 | 金額 | 件数 | 金額 | 件数 | 金額 | 件数 | 金額 | 件数 | 金額 | 件数 | 金額 | 件数 | 金額 | 件数 | 金額 | 件数 | 金額 |
| 令和6年度 | 0 | 0 | - | - | - | - | - | - | - | - | - | - | - | - | - | - | - | - | - | - | - | - | - | - |
| 5年度 | 0 | 0 | - | - | - | - | - | - | - | - | - | - | - | - | - | - | - | - | - | - | - | - | - | - |
| 4年度 | 2 | 320 | - | - | - | - | - | - | - | - | - | - | - | - | - | - | - | 2 | 320 | - | - | - | - | - |
| 3年度 | 1 | 77 | - | - | - | - | - | - | - | - | - | - | - | - | - | - | - | 1 | 77 | - | - | - | - | - |
| 2年度 | 2 | 1,233 | - | - | - | - | - | - | - | - | - | - | - | - | - | - | 1 | 924 | 1 | 309 | - | - | - | - |

資料：子ども家庭グループ

■保育所の状況

| 保育所名 | 種別 | 所在地 | 職員数 | 保育室数 | 保育定員 | 令和7年3月31日現在 単位：人、室 | | | | | | |
|-----------|----|------------|---------------------------|-----------|------------|--------------------|-----------|-----------|-----------|-----------|-----------|-----------|
| | | | | | | 収容児童数 | | | | | | |
| | | | | | | 計 | 0歳 | 1歳 | 2歳 | 3歳 | 4歳 | 5歳 |
| 総数 | | | (正 18・会計年度任用職員 31) | 24 | 390 | 282 | 20 | 53 | 65 | 33 | 52 | 59 |
| 富士保育所 | 普通 | 富士町7-2-1 | (正 10・会計年度任用職員 14) | 6 | 120 | 78 | 6 | 15 | 15 | 12 | 14 | 16 |
| 鷺別保育所 | 〃 | 鷺別町4-36-18 | (正 8・会計年度任用職員 17) | 6 | 120 | 83 | 6 | 14 | 19 | 12 | 17 | 15 |
| 幌別東保育所 | 〃 | 幌別町8-17 | 令和2年4月1日から民間委託 | 6 | 90 | 74 | 5 | 14 | 22 | 5 | 12 | 16 |
| 登別保育所 | 〃 | 登別本町2-25-9 | 平成17年4月1日から民間委託 | 6 | 60 | 47 | 3 | 10 | 9 | 4 | 9 | 12 |

資料：子ども育成グループ

■福祉施設の現況

令和7年3月31日現在 単位：人、㎡

| | 種 別 | 所 在 地 | 職員数 | 定員 | 利用者数 通所者数 | 建 物 | |
|------------------|--------------|-----------|-----|------|--------------|----------|--|
| | | | | | | 面 積 | 施 設 内 容 |
| 老人福祉センター のぞみ園 | 老人福祉センター | 富士町7-11-1 | - | - | 8,454 | 1,057.94 | 大広間、和室(3)、娯楽室、浴室、診察室、事務室、相談室 |
| | 児童デイサービスセンター | 幌別町3-17-4 | - | 1日20 | 92 | 380.85 | 訓練室、個別指導室(3)、相談支援事業所、保育室(2)、事務室、物品庫 |
| 総合福祉センター | 総合福祉センター | 片倉町6-9-1 | 4 | - | 21,336 | 3,149.30 | 多目的ホール、健康増進室、検診検査室、小会議室、母子児童室、健康相談室、訓練室、 地域活動支援センター、団体活動室、点字図書室、物品庫(2)、薬品庫、浴室、特殊浴室、ボイラー室、 ネウボラルーム、調理実習室、厨房、食堂、授乳室、控室、生きがい工作室、デイサービスセンター 登別市健康推進グループ事務所、登別市社会福祉協議会事務所等 |

資料：社会福祉グループ、障がい福祉グループ、健康推進グループ

■コミュニティ施設の現況

令和7年3月31日現在 単位：人、㎡

| | 所 在 地 | 設 置 年 月 日 | 建 物 | |
|--------------------------------------|-----------|-----------|----------|---------------------------------|
| | | | 面 積 | 施 設 内 容 |
| 老人趣味の作業所 鉄南ふれあいセンター コミュニティセンター | 幌別町7-4-4 | 昭和 59年 4月 | 134.46 | 陶芸室 ※令和6年3月31日廃止 |
| | 幌別町3-17-1 | 昭和 60年 4月 | 1,048.82 | 大ホール、会議室、調理室、和室(3)、事務室、アイヌ協会事務室 |
| | 市内48ヶ所 | - | - | ホール、会議室、和室、 研修室、調理室 |

資料：社会福祉グループ、市民協働グループ

■家庭児童相談取扱件数の推移

各年度末現在 単位：人

| | 総 数 | 養護 (虐待) | 養護 (保健等) | 障害 | 非行 | 育成 | その他 |
|-------|-----|------------|-------------|----|----|----|-----|
| 令和6年度 | 14 | 1 | 0 | 1 | 0 | 4 | 8 |
| 5年度 | 30 | 6 | 2 | 0 | 0 | 2 | 20 |
| 4年度 | 31 | 4 | 3 | 2 | 0 | 6 | 16 |
| 3年度 | 19 | 7 | 1 | 3 | 1 | 2 | 5 |
| 2年度 | 23 | 6 | 1 | 2 | 0 | 6 | 8 |

資料：こども家庭グループ

■身体障害者手帳の所持状況

令和7年3月31日現在 単位：人

| | 総 数 | 各 級 | | | | | | |
|----------------|-----------------------------|------------|------------|------------|------------|------------|------------|----|
| | | 1 級 | 2 級 | 3 級 | 4 級 | 5 級 | 6 級 | |
| 総 数 | 2,084 | 676 | 277 | 361 | 500 | 167 | 103 | |
| 視覚障害 | 96 | 30 | 36 | 10 | 5 | 8 | 7 | |
| 聴覚又は平衡機能障害 | 122 | 3 | 24 | 17 | 33 | 2 | 43 | |
| 音声言語機能又は咀嚼機能障害 | 24 | 0 | 0 | 15 | 9 | 0 | 0 | |
| 肢体不自由 | 下 肢 | 638 | 56 | 52 | 99 | 264 | 133 | 34 |
| | 上 肢 | 285 | 33 | 110 | 83 | 23 | 17 | 19 |
| | 体 幹 | 96 | 28 | 49 | 10 | 2 | 7 | 0 |
| | 乳幼児期以前の非進行性 脳病変による運動機能障害 | 10 | 3 | 4 | 2 | 1 | 0 | 0 |
| 内部障害 | 813 | 523 | 2 | 125 | 163 | 0 | 0 | |

資料：障がい福祉グループ

■共同募金額の推移

各年度末現在 単位：円、%

| | 目 標 額 | 実 績 額 | | | | | 目標額に 対する 割 合 |
|--------------|------------------|------------------|------------------|----------------|------------------|----------------|--------------------|
| | | 総 数 | 法人篤志家 | 街 頭 | 各 戸 | その他 | |
| 令和6年度 | 6,900,000 | 5,065,993 | 1,155,000 | 127,316 | 3,107,553 | 676,124 | 73.4 |
| 5年度 | 6,900,000 | 5,348,937 | 1,139,000 | 120,020 | 3,320,104 | 769,813 | 77.5 |
| 4年度 | 6,900,000 | 5,532,227 | 1,092,400 | 105,971 | 3,662,281 | 671,575 | 80.2 |
| 3年度 | 6,900,000 | 5,460,364 | 1,064,500 | 90,974 | 3,863,841 | 441,049 | 79.1 |
| 2年度 | 7,100,000 | 5,810,974 | 951,100 | 0 | 4,360,419 | 499,455 | 81.8 |

資料：登別市共同募金委員会

■緊急通報機器設置状況の推移

各年度末現在 単位：台、件

| | 各年度末現在 | |
|--------------|------------|-----------|
| | 緊急通報機器 | 緊急通報件数 |
| 令和6年度 | 120 | 22 |
| 5年度 | 117 | 13 |
| 4年度 | 125 | 15 |
| 3年度 | 131 | 24 |
| 2年度 | 301 | 19 |

資料：高齢・介護グループ

※令和3年度から緊急通報機器をモバイル型に変更し、受益者負担を導入した。

■地域包括支援センター利用状況の推移

各年度末現在 単位：件

| | 施設数 | 相談件数 | 相 談 の 内 容 | | | | | |
|--------------|----------|---------------|--------------|--------------|--------------|--------------|------------|--------------|
| | | | 日常介護 | 介護保険制度 | 在宅サービス | 医療・健康 | 権利擁護 | その他 |
| 令和6年度 | 3 | 13,565 | 2,188 | 3,271 | 3,623 | 1,557 | 129 | 2,797 |
| 5年度 | 3 | 13,750 | 2,322 | 3,419 | 3,701 | 1,455 | 246 | 2,607 |
| 4年度 | 3 | 14,152 | 2,504 | 3,205 | 3,490 | 1,603 | 215 | 3,135 |

資料：高齢・介護グループ

■老人福祉センター利用状況の推移

年度末現在 単位：人、日

| | 総 数 | 個 人 | 団 体 | | | 入 浴 利用者 | 健康相談 受診者数 | 開館 日数 | 入浴日 日 数 |
|--------------|--------------|--------------|------------|--------------|------------|--------------|--------------|------------|------------|
| | | | 老人クラブ* | サークル | その他 | | | | |
| 令和6年度 | 8,454 | 2,743 | 342 | 4,451 | 918 | 2,598 | 0 | 295 | 100 |
| 5年度 | 7,519 | 2,569 | 412 | 3,744 | 794 | 2,569 | 0 | 298 | 99 |
| 4年度 | 7,457 | 2,759 | 550 | 3,573 | 575 | 2,759 | 0 | 297 | 99 |
| 3年度 | 5,857 | 2,700 | 379 | 1,972 | 806 | 2,700 | 0 | 237 | 103 |
| 2年度 | 6,241 | 2,463 | 356 | 2,572 | 850 | 2,463 | 1 | 262 | 87 |

資料：社会福祉グループ

■居宅サービス種類別利用状況の推移

各年度末現在

| | 訪問介護 | 訪問入浴介護 | 訪問看護 | 訪問リハビリテーション | 通所介護 | 通所リハビリテーション | 福祉用具貸与 | 短期入所生活介護 | 短期入所療養介護 | 居宅療養管理指導 | 認知症対応型共同生活介護 | 特定施設入居者生活介護 | 居宅介護支援(計画作成) | 福祉用具購入 | 住宅改修 | 地域密着型通所介護 | 認知症対応型通所介護 | 小規模多機能型居宅介護 |
|--------------|---------------|------------|---------------|---------------|---------------|---------------|---------------|--------------|--------------|------------|--------------|-------------|--------------|------------|------------|--------------|------------|-------------|
| | (回/年) | (回/年) | (回/年) | (回/年) | (回/年) | (回/年) | (件/年) | (日/年) | (日/年) | (人/月) | (人/月) | (人/月) | (人/月) | (件/年) | (件/年) | (回/年) | (回/年) | (人/月) |
| 令和6年度 | 30,682 | 864 | 16,101 | 20,214 | 34,885 | 14,007 | 12,142 | 3,042 | 1,657 | 129 | 112 | 159 | 1,430 | 249 | 328 | 8,447 | 0 | 46 |
| 5年度 | 31,309 | 514 | 14,392 | 20,207 | 32,364 | 14,375 | 11,189 | 4,030 | 1,870 | 103 | 110 | 170 | 1,356 | 212 | 316 | 9,091 | 0 | 37 |
| 4年度 | 32,032 | 703 | 12,668 | 19,776 | 31,870 | 14,498 | 10,933 | 4,231 | 2,038 | 96 | 114 | 172 | 1,316 | 212 | 278 | 8,259 | 0 | 38 |
| 3年度 | 32,877 | 754 | 11,735 | 17,383 | 33,283 | 14,964 | 10,154 | 3,493 | 2,070 | 94 | 115 | 158 | 1,268 | 197 | 263 | 9,144 | 0 | 40 |
| 2年度 | 30,220 | 495 | 11,947 | 16,058 | 33,813 | 15,357 | 9,833 | 4,108 | 1,752 | 95 | 116 | 152 | 1,233 | 193 | 247 | 9,113 | 0 | 35 |

資料：高齢・介護グループ

■施設サービスの施設別月平均利用状況の推移

各年度末現在 単位：人

| | 総数 | 介護老人福祉施設 | 介護老人保健施設 | 介護医療院 |
|--------------|------------|------------|------------|-----------|
| 令和6年度 | 396 | 228 | 150 | 18 |
| 実績値 | 364 | 207 | 137 | 20 |
| 5年度 | 480 | 235 | 182 | 63 |
| 実績値 | 361 | 210 | 136 | 15 |
| 4年度 | 427 | 225 | 176 | 26 |
| 実績値 | 389 | 225 | 151 | 13 |
| 3年度 | 412 | 215 | 170 | 27 |
| 実績値 | 384 | 215 | 157 | 12 |
| 2年度 | 523 | 216 | 278 | 29 |
| 実績値 | 368 | 208 | 150 | 10 |

資料：高齢・介護グループ

※令和3年度までの介護医療院は、介護療養型医療施設の利用者を含む。

※令和2年度に市内の介護療養型医療施設が医療病床へ転換したため、介護医療院の利用状況が減少している。

■介護予防・日常生活支援サービス種類別利用状況の推移

各年度末現在

各年度末現在

| | 訪問介護 | 訪問型サービス・活動A | 通所介護 | 通所型サービス・活動A | 通所型サービス・活動B |
|--------------|---------------|-------------|---------------|--------------|-------------|
| | (回/年) | (回/年) | (回/年) | (回/年) | (回/年) |
| 令和6年度 | 14,148 | 614 | 27,588 | 3,264 | 24 |
| 5年度 | 14,496 | 683 | 24,926 | 4,209 | 25 |
| 4年度 | 13,886 | 1,104 | 22,783 | 5,026 | 3 |
| 3年度 | 12,704 | 2,308 | 20,095 | 7,816 | — |
| 2年度 | 11,203 | 4,013 | 18,533 | 9,749 | — |

資料：高齢・介護グループ

※ 通所型サービスBは、令和4年度より実施。

■保険給付費の推移

各年度末現在 単位：千円

| | 総数 | 居宅サービス | 施設サービス |
|--------------|------------------|------------------|------------------|
| 令和6年度 | 3,594,582 | 2,104,296 | 1,490,286 |
| 実績値 | 3,353,663 | 1,718,548 | 1,635,115 |
| 5年度 | 4,030,400 | 2,278,763 | 1,751,637 |
| 実績値 | 3,333,640 | 1,664,194 | 1,669,446 |
| 4年度 | 3,717,353 | 2,203,857 | 1,513,496 |
| 実績値 | 3,320,767 | 1,623,168 | 1,697,599 |
| 3年度 | 3,595,694 | 2,121,167 | 1,474,527 |
| 実績値 | 3,249,321 | 1,607,371 | 1,641,950 |
| 2年度 | 4,243,376 | 2,404,361 | 1,839,015 |
| 実績値 | 3,190,744 | 1,578,632 | 1,612,112 |

資料：高齢・介護グループ

17 衛生

■火葬場使用状況の推移

各年度末現在

| | 火葬場数 | 炉数 | 使用種別 | | | | |
|-------|------|-----|------|-----|-----|-----|-----|
| | | | 総数 | 死体 | 死胎 | 胞衣 | その他 |
| | (箇所) | (基) | (体) | (体) | (体) | (体) | (体) |
| 令和6年度 | 1 | 4 | 785 | 777 | 2 | - | 6 |
| 5年度 | 1 | 4 | 774 | 765 | 5 | - | 4 |
| 4年度 | 1 | 4 | 757 | 743 | 5 | - | 9 |
| 3年度 | 1 | 4 | 675 | 670 | 1 | - | 4 |
| 2年度 | 1 | 4 | 661 | 646 | 7 | - | 8 |

※ 火葬場使用料より算出。

資料：市民協働グループ

■じん芥収集状況の推移

各年度末現在

| | 収集対象 | | 年間収集量 | 1日平均収集量 | 収集車両台数 |
|-------|--------|--------|--------|---------|--------|
| | 世帯数 | 人口 | | | |
| | (世帯) | (人) | (t) | (t) | (台) |
| 令和6年度 | 23,731 | 43,130 | 15,146 | 41.50 | 6 (22) |
| 5年度 | 23,866 | 44,027 | 15,520 | 42.40 | 6 (23) |
| 4年度 | 23,995 | 44,820 | 15,814 | 43.33 | 6 (25) |
| 3年度 | 24,172 | 45,656 | 15,699 | 43.01 | 6 (26) |
| 2年度 | 24,363 | 46,401 | 16,739 | 45.86 | 6 (26) |

資料：環境対策グループ

※ 収集車両台数は委託業者分であり、()は許可業者分である。

■し尿処理状況の推移

各年度末現在

| | 処理対象 | | 年間処理量 | 1日平均処理量 | 処理業者数 | 収集車台数 |
|-------|--------|--------|-----------|---------|-------|--------|
| | くみ取り戸数 | くみ取り人口 | | | | |
| | (戸数) | (人) | (t) | (t) | (箇所) | (台) |
| 令和6年度 | 881 | 1,422 | 3,260,360 | 8,932 | 1 (3) | 3 (13) |
| 5年度 | 1,032 | 1,649 | 3,324,000 | 9,082 | 1 (3) | 3 (13) |
| 4年度 | 1,258 | 1,855 | 3,394,360 | 9,300 | 1 (3) | 2 (13) |
| 3年度 | 1,298 | 2,006 | 3,545,000 | 9,712 | 1 (3) | 2 (14) |
| 2年度 | 1,465 | 2,315 | 3,707,960 | 10,159 | 1 (3) | 2 (12) |

※ ()は浄化槽汚泥処理分である。

資料：環境対策グループ

■畜犬登録数および畜・野犬処理状況の推移

各年度末現在 単位：頭、件

| | 登録数 | 畜・野犬処理数 | | | | |
|-------|-------|---------|-------|-------|-------|-----|
| | | 総数 | 捕獲薬殺処 | 麻酔銃処理 | 返還・譲渡 | その他 |
| 令和6年度 | 1,991 | 2 | - | - | 2 | - |
| 5年度 | 2,002 | 2 | - | - | 2 | - |
| 4年度 | 2,069 | 4 | - | - | 4 | - |
| 3年度 | 2,110 | 4 | - | - | 4 | - |
| 2年度 | 2,147 | 2 | - | - | 2 | - |

資料：環境対策グループ

■公害の苦情・相談件数の推移

各年度末現在 単位：件

| | 総数 | 大気汚染 | 水質汚濁 | 騒音 | 振動 | 悪臭 | 廃棄物 | その他 |
|-------|----|------|------|----|----|----|-----|-----|
| 令和6年度 | 19 | 6 | 1 | 0 | 0 | 0 | - | 12 |
| 5年度 | 18 | 2 | 5 | 2 | 1 | 3 | - | 5 |
| 4年度 | 16 | 2 | 1 | 1 | 0 | 1 | - | 11 |
| 3年度 | 17 | 2 | 1 | 1 | 1 | 3 | - | 9 |
| 2年度 | 21 | 6 | 2 | 4 | - | 4 | - | 5 |

資料：環境対策グループ

■特定建設作業届件数の推移

各年度末現在 単位：件

| | 総数 | くい打機等を使用する作業 | びょう打機を使用する作業 | 削岩機を使用する作業 | 空気圧縮機を使用する作業 | コンクリートプラント アスファルトプラント を設ける作業 |
|-------|----|--------------|--------------|------------|--------------|------------------------------------|
| 令和6年度 | 22 | 7 | 0 | 6 | 0 | 0 |
| 5年度 | 15 | 3 | 0 | 5 | 0 | 0 |
| 4年度 | 20 | 5 | 0 | 6 | 0 | 0 |
| 3年度 | 13 | 6 | 0 | 0 | 1 | 0 |
| 2年度 | 12 | 4 | 0 | 1 | 0 | 0 |

| バックホを使用する作業 | トラクターショベルを使用する作業 | ブルドーザーを使用する作業 | 鉄球を使用して 工作物等を 破壊する作業 | 舗装版破砕機 を使用する作業 | ブレーカー を使用する作業 |
|-------------|------------------|---------------|----------------------------|-------------------|------------------|
| 3 | 0 | 0 | 0 | 1 | 5 |
| 2 | 0 | 0 | 0 | 0 | 5 |
| 5 | 0 | 0 | 0 | 2 | 2 |
| 6 | 2 | 0 | 0 | 0 | 4 |
| 4 | 0 | 0 | 0 | 0 | 3 |

資料：環境対策グループ

18 教育

■幼稚園の園数・在園児数等の推移

各年5月1日現在 単位：園、人

| | 園数 | 在園者数 | | | | | | 修了者数 | 教員数 (本務者) | 職員数 (本務者) | 認可 定員数 |
|------|----|------|-----|-----|-----|-----|-----|------|--------------|--------------|-----------|
| | | 総数 | 男 | 女 | 3歳 | 4歳 | 5歳 | | | | |
| 令和7年 | 4 | 391 | 206 | 185 | 133 | 111 | 147 | 127 | 53 | 12 | 685 |
| 6年 | 4 | 396 | 206 | 190 | 116 | 149 | 131 | 150 | 51 | 10 | 685 |
| 5年 | 4 | 424 | 210 | 214 | 145 | 129 | 150 | 145 | 48 | 14 | 685 |
| 4年 | 4 | 407 | 197 | 210 | 120 | 141 | 146 | 168 | 45 | 14 | 685 |
| 3年 | 4 | 445 | 224 | 221 | 134 | 144 | 167 | 162 | 43 | 18 | 685 |

資料：学校基本調査

■幼保連携型認定こども園の園数・在園児数等の推移

各年5月1日現在 単位：園、人

| | 園数 | 在園者数 | | | | | | | 修了者数 | 教育・保育 職員数 (本務者) | その他の 職員数 (本務者) | 認可 定員数 | | |
|------|----|------|----|----|----|-----|-----|-----|------|-----------------------|----------------------|-----------|-----|-----|
| | | 総数 | 男 | 女 | 0歳 | 満1歳 | 満2歳 | 3歳児 | | | | | 4歳児 | 5歳児 |
| 令和7年 | 1 | 97 | 57 | 40 | 4 | 15 | 16 | 21 | 21 | 20 | 18 | 28 | 4 | 105 |
| 6年 | 1 | 97 | 54 | 43 | - | - | - | 60 | 19 | 18 | - | 22 | 9 | 105 |
| 5年 | - | - | - | - | - | - | - | - | - | - | - | - | - | - |
| 4年 | - | - | - | - | - | - | - | - | - | - | - | - | - | - |
| 3年 | - | - | - | - | - | - | - | - | - | - | - | - | - | - |

資料：学校基本調査

■小学校の学校数・学級数等の推移

各年5月1日現在 単位：校、学級、人

| | 学校数 | 学級数 | | | | 児童数 | | | | | | | 教員数(本務者) | | | 職員数 | | |
|------|-----|-----|------|------|--------|-------|-----|-----|-----|-----|-----|-----|----------|-----|-----|-----|----|-------|
| | | 総数 | 単式学級 | 複式学級 | 特別支援学級 | 総数 | 男 | 女 | 1学年 | 2学年 | 3学年 | 4学年 | 5学年 | 6学年 | 総数 | 男 | 女 | (本務者) |
| 令和7年 | 7 | 93 | 66 | - | 27 | 1,677 | 881 | 796 | 236 | 271 | 289 | 321 | 271 | 289 | 151 | 76 | 75 | 28 |
| 6年 | 8 | 93 | 70 | 3 | 20 | 1,784 | 951 | 833 | 270 | 290 | 324 | 277 | 294 | 329 | 152 | 78 | 74 | 29 |
| 5年 | 8 | 98 | 75 | 2 | 21 | 1,838 | 965 | 873 | 294 | 323 | 281 | 296 | 330 | 314 | 155 | 82 | 73 | 30 |
| 4年 | 8 | 97 | 76 | 1 | 20 | 1,871 | 988 | 883 | 318 | 277 | 299 | 332 | 316 | 329 | 153 | 75 | 78 | 26 |
| 3年 | 8 | 98 | 78 | - | 20 | 1,892 | 986 | 906 | 275 | 301 | 338 | 318 | 332 | 328 | 150 | 80 | 70 | 28 |

資料：学校基本調査

■中学校の学校数・学級数等の推移

各年5月1日現在 単位：校、学級、人

| | 学校数 | 学級数 | | | | 生徒数 | | | | | | 教員数(本務者) | | | 職員数 |
|------|-----|-----|------|------|--------|-------|-----|-----|-----|-----|-----|----------|----|----|-------|
| | | 総数 | 単式学級 | 複式学級 | 特別支援学級 | 総数 | 男 | 女 | 1学年 | 2学年 | 3学年 | 総数 | 男 | 女 | (本務者) |
| 令和7年 | 5 | 42 | 30 | - | 12 | 855 | 449 | 406 | 296 | 276 | 283 | 87 | 63 | 24 | 14 |
| 6年 | 5 | 43 | 31 | - | 12 | 842 | 424 | 418 | 277 | 283 | 282 | 89 | 63 | 26 | 15 |
| 5年 | 5 | 43 | 31 | - | 12 | 888 | 453 | 435 | 285 | 282 | 321 | 90 | 66 | 24 | 15 |
| 4年 | 5 | 43 | 33 | - | 10 | 949 | 489 | 460 | 283 | 321 | 345 | 91 | 63 | 28 | 15 |
| 3年 | 5 | 44 | 35 | - | 9 | 1,032 | 569 | 463 | 323 | 346 | 363 | 92 | 65 | 27 | 15 |

資料：学校基本調査

■高等学校の学校数・学年別生徒数等の推移

各年5月1日現在 単位：校、人

| | 学 校 数 | | 生 徒 数 | | | | | | | | | | | 教員数（本務者） | | | 職員数（本務者） | | | |
|------|-------|-------|-------|-----|-----|-----------|-----|-----|-----------|-----|-----|-----|-----|----------|-------|-------|----------|-------|-------|---|
| | | | 男 女 別 | | | 本 科 全 日 制 | | | 本 科 定 時 制 | | | | | 総 数 | 全 日 制 | 定 時 制 | 総 数 | 全 日 制 | 定 時 制 | |
| | 総 数 | 全 日 制 | 男 | 女 | 総 数 | 1学年 | 2学年 | 3学年 | 計 | 1学年 | 2学年 | 3学年 | 4学年 | | | | | | | |
| 令和7年 | 1 | 1 | 294 | 132 | 162 | 294 | 88 | 118 | 88 | - | - | - | - | - | 31 | 31 | - | 3 | 3 | - |
| 6年 | 1 | 1 | 317 | 154 | 163 | 317 | 120 | 90 | 107 | - | - | - | - | - | 32 | 32 | - | 5 | 5 | - |
| 5年 | 1 | 1 | 322 | 145 | 177 | 322 | 100 | 109 | 113 | - | - | - | - | - | 31 | 31 | - | 5 | 5 | - |
| 4年 | 1 | 1 | 352 | 152 | 200 | 352 | 112 | 115 | 125 | - | - | - | - | - | 30 | 30 | - | 5 | 5 | - |
| 3年 | 1 | 1 | 402 | 156 | 246 | 402 | 122 | 130 | 150 | - | - | - | - | - | 31 | 31 | - | 5 | 5 | - |

資料：学校基本調査

■中等教育学校の学校数・学年別生徒数等の推移

各年5月1日現在 単位：校、学級、人

| | 学校数 | 生 徒 数 | | | 前 期 課 程 ・ 学 年 別 生 徒 数 | | | | | 後 期 課 程 ・ 学 年 別 生 徒 数 | | | | | 教員数 | | 職員数 | |
|------|-----|-------|-------|-----|-----------------------|----|-----|-----|-----|-----------------------|-----|----|-----|-----|-----|-----|-------|-------|
| | | 総 数 | 男 女 別 | | 総 数 | 男 | 女 | 1学年 | 2学年 | 3学年 | 総 数 | 男 | 女 | 1学年 | 2学年 | 3学年 | (本務者) | (本務者) |
| | | | 男 | 女 | | | | | | | | | | | | | | |
| 令和7年 | 1 | 426 | 176 | 250 | 215 | 97 | 118 | 60 | 78 | 77 | 211 | 79 | 132 | 68 | 70 | 73 | 37 | 6 |
| 6年 | 1 | 450 | 174 | 276 | 237 | 97 | 140 | 80 | 79 | 78 | 213 | 77 | 136 | 73 | 73 | 67 | 34 | 6 |
| 5年 | 1 | 445 | 170 | 275 | 236 | 87 | 149 | 80 | 79 | 77 | 209 | 83 | 126 | 73 | 69 | 67 | 36 | 6 |
| 4年 | 1 | 443 | 178 | 265 | 234 | 84 | 150 | 80 | 79 | 75 | 209 | 94 | 115 | 71 | 70 | 68 | 36 | 6 |
| 3年 | 1 | 453 | 182 | 271 | 236 | 87 | 149 | 80 | 78 | 78 | 217 | 95 | 122 | 72 | 70 | 75 | 37 | 5 |

資料：学校基本調査

■専修学校（専門課程）の学校数・学科数等の推移

各年5月1日現在 単位：校、学科、人

| | 学校数 | 学科数 | 生 徒 数 | | | 入学者数 (前年度間) | 卒業者数 (前年度間) | 教員数 (本務者) | 職員数 (本務者) |
|------|-----|-----|-------|-------|-----|----------------|----------------|--------------|--------------|
| | | | 総 数 | 男 女 別 | | | | | |
| | | | | 男 | 女 | | | | |
| 令和7年 | 1 | 13 | 316 | 242 | 74 | 159 | 142 | 22 | 7 |
| 6年 | 1 | 10 | 305 | 231 | 74 | 156 | 208 | 22 | 7 |
| 5年 | 1 | 10 | 365 | 280 | 85 | 156 | 214 | 23 | 7 |
| 4年 | 1 | 10 | 440 | 339 | 101 | 206 | 197 | 25 | 7 |
| 3年 | 1 | 10 | 444 | 342 | 102 | 261 | 213 | 27 | 8 |

資料：学校基本調査

■各種学校の学校数・課程数等の推移

各年5月1日現在 単位：校、課程、人

| | 学校数 | 課程数 | 生 徒 数 | | | | 入学者数 (前年度間) | 卒業者数 (前年度間) | 教員数 (本務者) | 職員数 (本務者) |
|------|-----|-----|-------|-------|----|--------------|----------------|----------------|--------------|--------------|
| | | | 総 数 | 男 女 別 | | 計のうち 昼の課程 | | | | |
| | | | | 男 | 女 | | | | | |
| 令和7年 | 1 | 6 | 217 | 167 | 50 | 217 | 104 | 672 | 15 | 15 |
| 6年 | 1 | 6 | 155 | 108 | 47 | 155 | 66 | 721 | 16 | 13 |
| 5年 | 1 | 6 | 146 | 102 | 44 | 146 | 74 | 794 | 19 | 6 |
| 4年 | 1 | 7 | 164 | 119 | 45 | 124 | 112 | 857 | 19 | 6 |
| 3年 | 1 | 7 | 208 | 145 | 63 | 172 | 112 | 857 | 18 | 7 |

資料：学校基本調査

■小学校の理由別長期欠席児童数の推移

| 各年5月1日調査 単位：人 | | | | | |
|---------------|----|-------|-------|-----|-----|
| | 総数 | 30日以上 | | | |
| | | 病気 | 経済的理由 | 不登校 | その他 |
| 令和7年 | 75 | 51 | - | 24 | - |
| 6年 | 69 | 60 | - | 9 | - |
| 5年 | 38 | 28 | - | 10 | - |
| 4年 | 28 | 22 | - | 6 | - |
| 3年 | 21 | 18 | - | 3 | - |

資料：学校教育グループ

※ 数値は前年度分（4月から3月まで）の人数である。

■中学校の理由別長期欠席生徒数の推移

| 各年5月1日調査 単位：人 | | | | | |
|---------------|----|-------|-------|-----|-----|
| | 総数 | 30日以上 | | | |
| | | 病気 | 経済的理由 | 不登校 | その他 |
| 令和7年 | 98 | 48 | - | 45 | - |
| 6年 | 92 | 53 | - | 39 | - |
| 5年 | 87 | 56 | - | 31 | - |
| 4年 | 61 | 42 | - | 19 | - |
| 3年 | 47 | 21 | - | 26 | - |

資料：学校教育グループ

※ 数値は前年度分（4月から3月まで）の人数である。

■中学校卒業生の進路状況の推移

| 各年5月1日現在 単位：人、% | | | | | | | | | |
|-----------------|----|-----|----------|------------|----------|-----|-----|--------|-------|
| | | 総数 | 高等学校等進学者 | 高等学校等への進学率 | 専修学校等進学者 | 就職者 | 就職率 | 左記以外の者 | 死亡・不詳 |
| 令和7年 | 総数 | 284 | 280 | 98.6 | - | 2 | 0.7 | 2 | - |
| | 男 | 143 | 141 | 98.6 | - | 1 | 0.7 | 1 | - |
| | 女 | 141 | 139 | 98.6 | - | 1 | 0.7 | 1 | - |
| 6年 | 総数 | 321 | 318 | 99.1 | - | - | - | 3 | - |
| | 男 | 167 | 165 | 98.8 | - | - | - | 2 | - |
| | 女 | 154 | 153 | 99.4 | - | - | - | 1 | - |
| 5年 | 総数 | 345 | 343 | 99.4 | - | - | - | 2 | - |
| | 男 | 180 | 178 | 98.9 | - | - | - | 2 | - |
| | 女 | 165 | 165 | 100.0 | - | - | - | - | - |
| 4年 | 総数 | 361 | 357 | 98.9 | - | 2 | - | 2 | - |
| | 男 | 215 | 213 | 99.1 | - | 1 | - | 1 | - |
| | 女 | 146 | 144 | 98.6 | - | 1 | - | 1 | - |
| 3年 | 総数 | 321 | 320 | 99.7 | - | - | - | 1 | - |
| | 男 | 173 | 173 | 100.0 | - | - | - | - | - |
| | 女 | 148 | 147 | 99.3 | - | - | - | 1 | - |

資料：学校基本調査

■高等学校卒業生の進路状況の推移

| 各年5月1日現在 単位：人、% | | | | | | | | | |
|-----------------|----|-----|--------|--------|----------|-----|------|--------|-------|
| | | 総数 | 大学等進学者 | 大学等進学率 | 専修学校等進学者 | 就職者 | 就職率 | 左記以外の者 | 死亡・不詳 |
| 令和7年 | 総数 | 106 | 21 | 19.8 | 53 | 28 | 26.4 | 4 | - |
| | 男 | 62 | 16 | 25.8 | 28 | 16 | 25.8 | 2 | - |
| | 女 | 44 | 5 | 11.4 | 25 | 12 | 27.3 | 2 | - |
| 6年 | 総数 | 112 | 18 | 16.1 | 57 | 37 | 33.0 | - | - |
| | 男 | 41 | 7 | 17.1 | 22 | 12 | 29.3 | - | - |
| | 女 | 71 | 11 | 15.5 | 35 | 25 | 35.2 | - | - |
| 5年 | 総数 | 123 | 17 | 13.8 | 62 | 42 | 34.1 | 2 | - |
| | 男 | 45 | 12 | 26.7 | 24 | 8 | 17.8 | 1 | - |
| | 女 | 78 | 5 | 6.4 | 38 | 34 | 43.6 | 1 | - |
| 4年 | 総数 | 148 | 18 | 12.2 | 85 | 43 | 29.1 | 2 | - |
| | 男 | 63 | 14 | 22.2 | 31 | 17 | 27.0 | 1 | - |
| | 女 | 85 | 4 | 4.7 | 54 | 26 | 30.6 | 1 | - |
| 3年 | 総数 | 137 | 16 | 11.7 | 81 | 36 | 26.3 | 3 | - |
| | 男 | 50 | 10 | 20.0 | 28 | 11 | 22.0 | - | - |
| | 女 | 87 | 6 | 6.9 | 53 | 25 | 28.7 | 3 | - |

資料：学校基本調査

■中等教育学校（前期課程）終了者の進路状況の推移

各年5月1日現在 単位：人、%

| | 総数 | 高等学校 等進学者 | 高等学校 等進学率 | 専修学校 等進学者 | 就職者 | 就職率 | 左記以外 の者 | 死亡・ 不詳 |
|------|----|--------------|--------------|--------------|-----|-----|------------|-----------|
| 令和7年 | 総数 | 78 | 78 | 100.0 | - | - | - | - |
| | 男 | 28 | 28 | 100.0 | - | - | - | - |
| | 女 | 50 | 50 | 100.0 | - | - | - | - |
| 6年 | 総数 | 77 | 77 | 100.0 | - | - | - | - |
| | 男 | 25 | 25 | 100.0 | - | - | - | - |
| | 女 | 52 | 52 | 100.0 | - | - | - | - |
| 5年 | 総数 | 74 | 74 | 100.0 | - | - | - | - |
| | 男 | 30 | 30 | 100.0 | - | - | - | - |
| | 女 | 44 | 44 | 100.0 | - | - | - | - |
| 4年 | 総数 | 76 | 76 | 100.0 | - | - | - | - |
| | 男 | 28 | 28 | 100.0 | - | - | - | - |
| | 女 | 48 | 48 | 100.0 | - | - | - | - |
| 3年 | 総数 | 74 | 74 | 100.0 | - | - | - | - |
| | 男 | 30 | 30 | 100.0 | - | - | - | - |
| | 女 | 44 | 44 | 100.0 | - | - | - | - |

資料：学校基本調査

■中等教育学校（後期課程）卒業者の進路状況の推移

各年5月1日現在 単位：人、%

| | 総数 | 大学等 進学者 | 大学等 進学率 | 専修学校 等進学者 | 就職者 | 就職率 | 左記以外 の者 | 死亡・ 不詳 |
|------|----|------------|------------|--------------|-----|-----|------------|-----------|
| 令和7年 | 総数 | 67 | 60 | 89.6 | 6 | - | 1 | - |
| | 男 | 24 | 23 | 95.8 | 1 | - | - | - |
| | 女 | 43 | 37 | 86.0 | 5 | - | 1 | - |
| 6年 | 総数 | 67 | 56 | 83.6 | 6 | 1 | 1.5 | 4 |
| | 男 | 30 | 25 | 83.3 | 3 | 1 | 3.3 | 1 |
| | 女 | 37 | 31 | 83.8 | 3 | - | - | 3 |
| 5年 | 総数 | 68 | 56 | 82.4 | 8 | - | - | 4 |
| | 男 | 40 | 33 | 82.5 | 4 | - | - | 3 |
| | 女 | 28 | 23 | 82.1 | 4 | - | - | 1 |
| 4年 | 総数 | 74 | 65 | 87.8 | 5 | - | - | 4 |
| | 男 | 24 | 19 | 79.2 | 2 | - | - | 3 |
| | 女 | 50 | 46 | 92.0 | 3 | - | - | 1 |
| 3年 | 総数 | 77 | 65 | 84.4 | 9 | - | - | 3.0 |
| | 男 | 29 | 26 | 89.7 | 1 | - | - | 2.0 |
| | 女 | 48 | 39 | 81.3 | 8 | - | - | 1.0 |

資料：学校基本調査

■社会教育施設の現況

令和7年3月31日現在 単位：㎡

| | 所在地 | 設置年 | 建 物 | |
|------------|------------|-------|----------|--|
| | | | 面 積 | 施 設 内 容 |
| 市民会館 | 富士町7-33-1 | 昭和58年 | 4,686.57 | 大ホール1、中ホール1、視聴覚室1、大会議室1、小会議室1、和室3、サークル活動室1、木工室1、調理室1、婦人サークル活動室1、児童室1、その他 |
| 登別市青少年会館 | 中央町5-21-12 | 昭和44年 | 675.40 | 体育館1、研修室1、和室1 |
| 図書館 | 中央町5-21-1 | 昭和47年 | 1,025.38 | 閲覧室1、会議室1 |
| 総合体育館 | 若山町2-26-1 | 昭和49年 | 2,817.79 | 体育館1、多目的ルーム1、会議室1 |
| 市民プール | 幸町1-5-2 | 平成16年 | 3,500.00 | 競泳用プール、多目的プール、流水・歩行プール、リラクゼーションプール、トレーニングルーム、研修室1、会議室1、休憩室、キッズコーナー |
| ネイチャーセンター | 鉾山町8-3 | 平成14年 | 1,487.79 | 宿泊室9、研修室兼宿泊室2、食堂1、調理室1、風呂2、ホール1、洗面1、展示室1、図書室1、工作室1 |
| 郷土資料館 | 片倉町6-27-2 | 昭和56年 | 517.54 | 展示室2、収蔵庫1 |
| 文化伝承館 | 片倉町6-27 | 平成8年 | 157.36 | 体験学習室1、展示室1、事務室兼準備室1 |
| のほりべつ文化交流館 | 登別温泉町123-1 | 平成19年 | 2,575.00 | 体験学習室1、埋蔵文化財展示室1、収蔵庫1、図書室1、教育資料室1、研修室1、その他 |

資料：社会教育グループ、図書館

■施設利用状況の推移

各年度末現在 単位：人

| | 市民会館 | 鷺別公民館 | 登別公民館 | 登別温泉 公民館 | 総合体育館 | 市民プール | 郷土資料館 | のほりべつ 文化交流館 |
|--------------|---------------|--------|-------|-------------|---------------|---------------|--------------|----------------|
| 令和6年度 | 34,662 | - | - | - | 53,001 | 82,533 | 2,973 | 1,884 |
| 5年度 | 33,247 | - | - | - | 49,485 | 81,658 | 2,621 | 1,871 |
| 4年度 | 31,237 | - | - | - | 48,773 | 76,697 | 2,557 | 1,869 |
| 3年度 | 28,407 | 21,199 | - | 215 | 38,938 | 65,394 | 1,784 | 1,686 |
| 2年度 | 18,735 | 12,378 | 0 | 62 | 37,308 | 75,802 | 1,556 | 865 |

※登別公民館は令和2年10月1日付けで廃止。

※鷺別公民館、登別温泉公民館は令和4年4月1日よりコミュニティ施設として再編。

資料：社会教育グループ

■社会教育団体数および会員数の推移

各年度4月1日現在 単位：団体、人

| | | 総数 | P T A | スポーツ協 会 | 子ども会 | 文化協会 | 婦人団体 | スポーツ少 年団 | ボ ー イ ス カ ウ ト | 青年 団体 |
|-------|-----|-------|-------|------------|-------|------|------|-------------|---------------------------------|----------|
| 令和7年度 | 団体数 | 103 | 14 | 11 | 37 | 25 | 1 | 14 | 1 | - |
| | 会員数 | 6,769 | 3,253 | 1,089 | 1,557 | 700 | 10 | 158 | 2 | - |
| 6年度 | 団体数 | 110 | 15 | 11 | 41 | 27 | 1 | 14 | 1 | - |
| | 会員数 | 7,129 | 3,395 | 1,116 | 1,647 | 800 | 11 | 158 | 2 | - |
| 5年度 | 団体数 | 115 | 15 | 13 | 41 | 29 | 1 | 15 | 1 | - |
| | 会員数 | 7,725 | 3,505 | 1,443 | 1,705 | 900 | 11 | 157 | 4 | - |
| 4年度 | 団体数 | 117 | 15 | 15 | 41 | 29 | 1 | 15 | 1 | - |
| | 会員数 | 8,350 | 3,613 | 1,907 | 1,745 | 900 | 11 | 170 | 4 | - |
| 3年度 | 団体数 | 118 | 15 | 15 | 41 | 29 | 1 | 16 | 1 | - |
| | 会員数 | 8,770 | 3,780 | 1,907 | 1,892 | 900 | 11 | 275 | 5 | - |

資料：社会教育グループ

■市立図書館利用状況の推移

各年度末現在

| | | 本館 (開館日数) | 移 動 図書館 (巡回日数) | 登録人員 | 貸出数 | 1日平均 貸出数 | 登録率 | 蔵書 回転率 | 人口1人 当たり 貸出数 | 人 口 |
|-------|--|--------------|----------------------|--------|---------|-------------|------|-----------|--------------------|--------|
| | | (日) | (日) | (人) | (冊) | (冊) | (%) | (回) | (冊) | (人) |
| 令和6年度 | | 275 | 228 | 27,866 | 135,364 | 492 | 64.6 | 0.9 | 3.1 | 43,130 |
| 5年度 | | 277 | 226 | 27,490 | 141,957 | 512 | 62.4 | 0.9 | 3.2 | 44,027 |
| 4年度 | | 276 | 228 | 27,075 | 155,028 | 562 | 60.4 | 1.0 | 3.5 | 44,820 |
| 3年度 | | 228 | 183 | 26,642 | 140,289 | 615 | 58.4 | 0.9 | 3.1 | 45,656 |
| 2年度 | | 251 | 205 | 26,686 | 145,795 | 581 | 57.5 | 0.9 | 3.1 | 46,401 |

※ 登録率 = 登録人員 ÷ 人口

資料：図書館

■児童・生徒年齢別体の平均値表

《差別》

令和7年4月1日現在 単位：cm、kg

| | 小 学 校 | | | | | | 中 学 校 | | | |
|----|-------|-------|-------|-------|-------|-------|-------|-------|-------|-------|
| | 6 歳 | 7 歳 | 8 歳 | 9 歳 | 10 歳 | 11 歳 | 12 歳 | 13 歳 | 14 歳 | |
| 身長 | 男 | 116.4 | 122.5 | 129.0 | 134.3 | 139.4 | 146.9 | 153.7 | 161.4 | 165.8 |
| | 女 | 116.4 | 122.2 | 129.0 | 134.8 | 141.8 | 148.6 | 151.8 | 155.7 | 156.1 |
| 体重 | 男 | 21.3 | 25.0 | 28.0 | 32.1 | 37.1 | 40.4 | 46.0 | 51.2 | 56.9 |
| | 女 | 21.3 | 23.9 | 27.9 | 31.1 | 36.2 | 42.3 | 46.1 | 49.6 | 51.4 |
| 座高 | 男 | - | - | - | - | - | - | - | - | - |
| | 女 | - | - | - | - | - | - | - | - | - |

資料：学校教育グループ

《全道》

令和6年4月1日現在 単位：cm、kg

| | 小 学 校 | | | | | | 中 学 校 | | | |
|----|-------|-------|-------|-------|-------|-------|-------|-------|-------|-------|
| | 6 歳 | 7 歳 | 8 歳 | 9 歳 | 10 歳 | 11 歳 | 12 歳 | 13 歳 | 14 歳 | |
| 身長 | 男 | 116.9 | 122.9 | 128.5 | 133.8 | 139.7 | 146.6 | 155.0 | 162.0 | 166.7 |
| | 女 | 116.3 | 122.0 | 128.4 | 135.1 | 141.4 | 148.2 | 152.5 | 155.2 | 156.6 |
| 体重 | 男 | 21.4 | 24.3 | 27.9 | 31.4 | 36.6 | 40.6 | 46.6 | 52.8 | 56.9 |
| | 女 | 21.2 | 24.0 | 27.5 | 31.5 | 35.7 | 40.9 | 45.1 | 48.2 | 49.9 |
| 座高 | 男 | - | - | - | - | - | - | - | - | - |
| | 女 | - | - | - | - | - | - | - | - | - |

資料：学校教育グループ

《全国》

令和6年4月1日現在 単位：cm、kg

| | 小 学 校 | | | | | | 中 学 校 | | | |
|----|-------|-------|-------|-------|-------|-------|-------|-------|-------|-------|
| | 6 歳 | 7 歳 | 8 歳 | 9 歳 | 10 歳 | 11 歳 | 12 歳 | 13 歳 | 14 歳 | |
| 身長 | 男 | 116.7 | 122.6 | 128.5 | 134.0 | 139.7 | 146.0 | 154.0 | 161.1 | 166.1 |
| | 女 | 115.8 | 121.8 | 127.7 | 134.1 | 141.1 | 147.8 | 152.3 | 155.0 | 156.4 |
| 体重 | 男 | 21.4 | 24.2 | 27.6 | 31.2 | 35.2 | 39.6 | 45.3 | 50.5 | 55.0 |
| | 女 | 21.0 | 23.7 | 26.9 | 30.5 | 35.0 | 40.1 | 44.4 | 47.5 | 49.6 |
| 座高 | 男 | - | - | - | - | - | - | - | - | - |
| | 女 | - | - | - | - | - | - | - | - | - |

資料：学校教育グループ

19 観光

■宿泊施設数等の現況

令和7年4月1日現在

| | 旅館数 | 客室数 | 収容人員数 | |
|-----------|------------------|---------------------|---------------------|-----------------|
| | | | 一般 | 団体 |
| 総数 | (軒) 18 | (室) 2,005 | (人) 7,367 | (人) - |
| 登別温泉 | 14 | 1,926 | 7,140 | - |
| カルルス温泉 | 3 | 55 | 173 | - |
| 上登別 | - | - | - | - |
| 登別 | 1 | 24 | 54 | - |
| 中登別 | - | - | - | - |

資料：観光振興グループ

■観光客入込数の推移

各年度末現在 単位：人

| | 観光客入込数 | | | 左のうちの区分 | | 宿泊客延数 |
|--------------|------------------|------------------|------------------|------------------|------------------|------------------|
| | 総数 | 道外客 | 道内客 | 日帰り客数 | 宿泊客数 | |
| 令和6年度 | 3,341,648 | 1,765,503 | 1,576,145 | 2,259,294 | 1,082,354 | 1,086,007 |
| 5年度 | 3,268,067 | 1,690,203 | 1,577,864 | 2,204,456 | 1,063,611 | 1,071,670 |
| 4年度 | 2,337,104 | 1,004,349 | 1,332,755 | 1,463,578 | 873,526 | 875,369 |
| 3年度 | 1,200,186 | 416,264 | 783,922 | 769,065 | 431,121 | 431,454 |
| 2年度 | 1,065,013 | 370,736 | 694,277 | 669,198 | 395,815 | 396,005 |

資料：観光振興グループ

■外国人観光宿泊延数の推移

各年度末現在 単位：人

| | 総数 | アジア | | | | | | | | | | ヨーロッパ | | | | | 北米 | | 中南米 | アフリカ | オセアニア | | その他 | | |
|--------------|----------------|---------------|----------------|----------------|---------------|---------------|---------------|--------------|------------|------------|--------------|------------|----------|------------|--------------|------------|--------------|----------|---------------|--------------|----------|----------|--------------|----------|---------------|
| | | 中国 | 韓国 | 台湾 | 香港 | シンガポール | マレーシア | タイ | ベトナム | フィリピン | インドネシア | インド | その他 | ロシア | イギリス | フランス | ドイツ | その他 | | | アメリカ | カナダ | | オーストラリア | その他 |
| 令和6年度 | 419,274 | 76,074 | 110,796 | 123,768 | 26,941 | 14,586 | 11,544 | 6,955 | 839 | 784 | 2,028 | 250 | - | 428 | 2,269 | 995 | 1,010 | - | 14,303 | 1,980 | - | - | 5,629 | - | 18,095 |
| 宿泊人数 | 422,671 | 76,610 | 111,701 | 124,519 | 27,165 | 14,801 | 11,571 | 7,011 | 843 | 829 | 2,030 | 250 | - | 428 | 2,293 | 1,019 | 1,044 | - | 14,583 | 2,019 | - | - | 5,726 | - | 18,229 |
| 宿泊延数 | 422,671 | 76,610 | 111,701 | 124,519 | 27,165 | 14,801 | 11,571 | 7,011 | 843 | 829 | 2,030 | 250 | - | 428 | 2,293 | 1,019 | 1,044 | - | 14,583 | 2,019 | - | - | 5,726 | - | 18,229 |
| 5年度 | 375,254 | 36,945 | 125,150 | 112,369 | 28,011 | 16,124 | 10,962 | 6,613 | 967 | 548 | 1,889 | 77 | - | 199 | 993 | 619 | 565 | - | 10,942 | 1,425 | - | - | 4,300 | - | 16,556 |
| 宿泊人数 | 382,918 | 37,358 | 127,877 | 114,793 | 28,692 | 16,337 | 11,105 | 6,666 | 979 | 551 | 1,902 | 77 | - | 199 | 1,000 | 656 | 580 | - | 11,279 | 1,446 | - | - | 4,548 | - | 16,873 |
| 宿泊延数 | 382,918 | 37,358 | 127,877 | 114,793 | 28,692 | 16,337 | 11,105 | 6,666 | 979 | 551 | 1,902 | 77 | - | 199 | 1,000 | 656 | 580 | - | 11,279 | 1,446 | - | - | 4,548 | - | 16,873 |
| 4年度 | 103,924 | 3,217 | 48,924 | 18,242 | 10,129 | 6,383 | 4,302 | 2,476 | 268 | 289 | 1,158 | 30 | - | 18 | 322 | 133 | 118 | - | 3,228 | 203 | - | - | 1,497 | - | 2,987 |
| 宿泊人数 | 105,834 | 3,292 | 49,806 | 18,467 | 10,417 | 6,551 | 4,312 | 2,483 | 268 | 316 | 1,174 | 30 | - | 18 | 323 | 138 | 120 | - | 3,360 | 203 | - | - | 1,529 | - | 3,027 |
| 宿泊延数 | 105,834 | 3,292 | 49,806 | 18,467 | 10,417 | 6,551 | 4,312 | 2,483 | 268 | 316 | 1,174 | 30 | - | 18 | 323 | 138 | 120 | - | 3,360 | 203 | - | - | 1,529 | - | 3,027 |
| 3年度 | 297 | 126 | 16 | 0 | 0 | 2 | 0 | 7 | 0 | 0 | 0 | 0 | - | 14 | 4 | 8 | 2 | - | 35 | 0 | - | - | 3 | - | 80 |
| 宿泊人数 | 297 | 126 | 16 | 0 | 0 | 2 | 0 | 7 | 0 | 0 | 0 | 0 | - | 14 | 4 | 8 | 2 | - | 35 | 0 | - | - | 3 | - | 80 |
| 宿泊延数 | 297 | 126 | 16 | 0 | 0 | 2 | 0 | 7 | 0 | 0 | 0 | 0 | - | 14 | 4 | 8 | 2 | - | 35 | 0 | - | - | 3 | - | 80 |
| 2年度 | 230 | 65 | 20 | 20 | 17 | 7 | 1 | 3 | 0 | 0 | 0 | 0 | - | 12 | 0 | 0 | 2 | - | 39 | 3 | - | - | 2 | - | 39 |
| 宿泊人数 | 230 | 65 | 20 | 20 | 17 | 7 | 1 | 3 | 0 | 0 | 0 | 0 | - | 12 | 0 | 0 | 2 | - | 39 | 3 | - | - | 2 | - | 39 |
| 宿泊延数 | 230 | 65 | 20 | 20 | 17 | 7 | 1 | 3 | 0 | 0 | 0 | 0 | - | 12 | 0 | 0 | 2 | - | 39 | 3 | - | - | 2 | - | 39 |

資料：観光振興グループ

20 治安

■犯罪発生状況の推移

各年12月末現在 単位：件

| | 総数 | 凶悪犯 | | | | 粗暴犯 | | | | 知能犯 | | | | 風俗犯 | | 窃盗 | その他の 刑法犯 |
|------|-----|-----|----|----|--------|-----|----|----|----|-----|----|----|-----|------|-----|-----|-------------|
| | | 殺人 | 強盗 | 放火 | 不同意性交等 | 暴行 | 傷害 | 脅迫 | 恐喝 | 詐欺 | 横領 | 汚職 | その他 | わいせつ | その他 | | |
| 令和7年 | 152 | - | - | - | - | 12 | 6 | 1 | - | 3 | 1 | - | 4 | 2 | - | 102 | 21 |
| 6年 | 151 | - | - | 1 | - | 16 | 8 | 2 | - | 6 | - | - | - | 5 | 7 | 80 | 26 |
| 5年 | 113 | - | - | - | 1 | 9 | 2 | 1 | 1 | 2 | - | - | - | 2 | - | 69 | 26 |
| 4年 | 100 | - | - | 1 | - | 8 | 5 | 1 | - | 5 | 1 | - | - | 5 | - | 55 | 19 |
| 3年 | 114 | - | 1 | - | - | 12 | 4 | 1 | - | 1 | 1 | - | - | - | 2 | 73 | 19 |

資料：室蘭警察署

■刑法犯少年の年齢別補導状況の推移

各年12月末現在 単位：人

| | 総数 | 14歳未満 | 14歳 | 15歳 | 16歳 | 17歳 | 18歳 | 19歳 |
|----|----|-------|-----|-----|-----|-----|-----|-----|
| | | 令和7年 | 6 | 3 | - | - | - | 2 |
| 6年 | 10 | 4 | - | - | 4 | 2 | - | - |
| 5年 | 5 | - | 1 | 1 | 2 | 1 | - | - |
| 4年 | 2 | - | 1 | - | - | 1 | - | - |
| 3年 | 4 | 1 | - | - | 1 | - | - | 2 |

資料：室蘭警察署

■非行少年等の罪種別補導状況の推移

各年12月末現在 単位：人

| | 総数 | 刑 法 犯 | | | | | | そ の 他 | |
|------|-----|-------|-----|----|-----|-----|-----|-------|--------|
| | | 凶悪犯 | 粗暴犯 | 窃盗 | 知能犯 | 風俗犯 | その他 | ぐ犯少年 | 不良行為少年 |
| 令和7年 | 129 | - | 1 | 3 | - | - | 2 | - | 123 |
| 6年 | 141 | - | 1 | 8 | 1 | - | - | - | 131 |
| 5年 | 94 | - | 2 | 3 | - | - | - | - | 89 |
| 4年 | 30 | - | - | 1 | - | - | 1 | - | 28 |
| 3年 | 35 | 1 | - | 3 | - | - | - | - | 31 |

資料：室蘭警察署

■交通事故における第一当事者の法令違反別発生状況の推移

各年12月末現在 単位：件、人

| | 法 令 違 反 別 態 様 | | | | | | | | | | | 酒気帯び (内数) | 死者数 | 傷者数 |
|------|---------------|--------------|-----------|-----------|----------|----------|-----------|----------|-------------|----------|-----|--------------|-----|-----|
| | 総数 | 酒酔い、 通行区分 | 追越し 妨害 | 歩行者 妨害 | 最高 速度 | 信号 無視 | 一時 不停止 | 車間 距離 | 交差点 安全徐行 | 安全 運転 | その他 | | | |
| 令和7年 | 51 | - | 1 | 8 | - | 3 | 2 | - | 2 | 27 | 8 | 1 | 1 | 60 |
| 6年 | 52 | - | 1 | 4 | 1 | 1 | 3 | - | - | 35 | 7 | - | - | 59 |
| 5年 | 66 | - | 1 | 5 | - | 2 | 3 | - | 2 | 47 | 6 | - | 2 | 69 |
| 4年 | 44 | - | - | 2 | - | 2 | 2 | - | 2 | 32 | 4 | - | 1 | 57 |
| 3年 | 51 | - | - | 1 | 1 | 3 | - | 1 | 6 | 38 | 1 | 3 | 1 | 58 |

資料：室蘭警察署

■交通事故における第一当事者の年齢層別発生状況の推移

各年12月末現在 単位：件、人

| | 総数 | 運 転 者 | | | | | | | ※うち 25歳未満 | 運転者 以 外 |
|------|----------------|---------------|-------------|---------------|-------------|---------------|---------------|---------------|---------------|-------------|
| | | 20代未満 | 20代 | 30代 | 40代 | 50代 | 60歳以上 | | | |
| 令和7年 | 件数 死者 傷者 | 51 1 60 | 1 - 1 | 10 - 12 | 3 - 3 | 8 - 9 | 10 1 23 | 17 - 23 | 6 - 7 | 2 - 2 |
| 6年 | 件数 死者 傷者 | 52 0 59 | 4 - 6 | 12 - 14 | 6 - 6 | 3 - 3 | 4 - 5 | 23 - 25 | 11 - 13 | - - - |
| 5年 | 件数 死者 傷者 | 66 2 69 | 1 - 1 | 7 - 8 | 5 - 5 | 15 - 19 | 11 - 11 | 26 2 24 | 6 - 6 | 1 - 1 |
| 4年 | 件数 死者 傷者 | 44 1 57 | 1 - 1 | 7 - 12 | 2 - 2 | 8 1 14 | 4 - 5 | 21 - 22 | 6 - 8 | 1 - 1 |
| 3年 | 件数 死者 傷者 | 51 1 58 | 1 - 1 | 13 - 16 | 6 - 6 | 9 1 10 | 4 - 4 | 18 - 21 | 9 - 10 | - - - |

※ 高速道路の事故を含む。

資料：室蘭警察署

2 1 防災

■消防車両配置状況の推移

各年12月31日現在 単位：台

| | 総数 | 水槽車 | ポンプ車 | 化学車 | 救助 工作車 | はしご車 | 救急車 | 広報車 | 指揮車 | 査察車 | 原因 調査車 | 支援車 | 小 型 ポンプ 積載車 | ボート トレー ラー | その他 |
|-------------|-----------|----------|----------|----------|-----------|----------|----------|----------|----------|----------|-----------|----------|-------------------|------------------|----------|
| | | | | | | | | | | | | | | | |
| 令和7年 | 26 | 4 | 5 | 1 | 1 | 1 | 4 | 2 | 1 | 0 | 1 | 1 | 3 | 1 | 1 |
| 6年 | 24 | 4 | 4 | 1 | 1 | 1 | 3 | 2 | 1 | 0 | 1 | 1 | 3 | 1 | 1 |
| 5年 | 25 | 5 | 4 | 1 | 1 | 1 | 3 | 2 | 1 | 0 | 1 | 1 | 3 | 1 | 1 |
| 4年 | 25 | 5 | 4 | 1 | 1 | 1 | 3 | 2 | 1 | 0 | 1 | 1 | 3 | 1 | 1 |
| 3年 | 25 | 5 | 5 | 1 | 1 | 1 | 3 | 2 | 1 | 0 | 1 | 1 | 2 | 1 | 1 |

資料：消防本部

■消防職員・団員配置状況の推移

各年12月31日現在 単位：人

| | 総数 | 職 員 | | 団 員 | |
|-------------|------------|-----------|-----------|------------|-----------|
| | | 本 部 | 署 | (うち女性) | |
| 令和7年 | 245 | 11 | 68 | 150 | 16 |
| 6年 | 222 | 12 | 68 | 142 | 16 |
| 5年 | 218 | 11 | 68 | 139 | 17 |
| 4年 | 211 | 11 | 68 | 133 | 16 |
| 3年 | 218 | 11 | 69 | 138 | 16 |

資料：消防本部

■水利施設設置状況

令和7年12月31日現在 単位：基

| | 総数 (うち私設) | 消火栓 | | | 防火水槽 | | | |
|-----------|-----------------|-----------------|------------|-----------|----------------|-----------|-----------|---|
| | | 計(うち私設) | 基準内 | 基準外 | 計(うち私設) | 基準内 | 基準外 | |
| 総数 | 618 (27) | 548 (16) | 500 | 48 | 70 (11) | 58 | 12 | |
| 東支署 | オロフレ | 1 (1) | - | - | - | 1 (1) | 1 | - |
| | カルルス町 | 2 | - | - | - | 2 | 1 | 1 |
| | 上登別町 | 1 | - | - | - | 1 | 1 | - |
| | 登別温泉町 | 31 (1) | 24 | 21 | 3 | 7 (1) | 4 | 3 |
| | 中登別町 | 22 (4) | 16 | 16 | - | 6 (4) | 6 | - |
| | 登別東町 | 36 | 33 | 27 | 6 | 3 | 2 | 1 |
| | 登別本町 | 19 (1) | 16 | 15 | 1 | 3 (1) | 3 | - |
| | 登別港町 | 1 | - | - | - | 1 | 1 | - |
| | 札内町 | 1 | 1 | - | 1 | - | - | - |
| | 富浦町 | 9 | 8 | 5 | 3 | 1 | 1 | - |
| 本署 | 新栄町 | 4 | 4 | 3 | 1 | - | - | - |
| | 幸町 | 10 | 9 | 9 | - | 1 | 1 | - |
| | 千歳町 | 35 (9) | 31 (9) | 29 | 2 | 4 | 3 | 1 |
| | 幌別町 | 27 | 22 | 17 | 5 | 5 | 3 | 2 |
| | 来馬町 | - | - | - | - | - | - | - |
| | 常盤町 | 20 | 20 | 20 | - | - | - | - |
| | 中央町 | 23 | 19 | 18 | 1 | 4 | 3 | 1 |
| | 柏木町 | 17 | 17 | 17 | - | - | - | - |
| | 富士町 | 34 | 33 | 33 | - | 1 | 1 | - |
| | 片倉町 | 16 | 14 | 12 | 2 | 2 | 2 | - |
| | 新川町 | 19 | 18 | 16 | 2 | 1 | 1 | - |
| | 鉦山町 | 1 | - | - | - | 1 | - | 1 |
| | 桜木町 | 28 | 28 | 23 | 5 | - | - | - |
| | 川上町 | - | - | - | - | - | - | - |
| | 青葉町 | 4 (1) | 2 | 2 | - | 2 (1) | 2 | - |
| | 緑町 | 16 (7) | 16 (7) | 14 | 2 | - | - | - |
| | 大和町 | 21 | 19 | 19 | - | 2 | 2 | - |
| | 若山町 | 25 (2) | 23 | 23 | - | 2 (2) | 1 | 1 |
| | 富岸町 | 26 (1) | 21 | 21 | - | 5 (1) | 4 | 1 |
| | 新生町 | 34 | 32 | 32 | - | 2 | 2 | - |
| | 栄町 | 26 | 25 | 25 | - | 1 | 1 | - |
| | 若草町 | 37 | 33 | 32 | 1 | 4 | 4 | - |
| | 鷺別町 | 41 | 35 | 27 | 8 | 6 | 6 | - |
| 美園町 | 30 | 28 | 23 | 5 | 2 | 2 | - | |
| 上鷺別町 | 1 | 1 | 1 | - | - | - | - | |

※ 大容量防火井戸5基 (登別本町・中央町・片倉町・富岸町・鷺別町各1基) は含まれていない。

資料：消防本部

※ 《基準内消火栓》 65mm口径を有し、原則として150mm以上の水道管に取り付けられている消火栓。

《基準内防火水槽》 常時貯水量が40t以上の防火水槽。

■火災件数の推移

各年12月31日現在 単位：件

| | 総数 | 火元建物 | | | | | | 林野 | 車両 | 船舶 | その他 |
|------|----|------|----|----|-----|----|----|----|----|----|-----|
| | | 計 | 全焼 | 半焼 | 部分焼 | ぼや | 爆発 | | | | |
| 令和7年 | 8 | 6 | 1 | 1 | 3 | 1 | - | - | 1 | - | 1 |
| 6年 | 9 | 3 | 2 | - | - | 1 | - | - | 2 | - | 4 |
| 5年 | 7 | 3 | - | - | 1 | 2 | - | - | 2 | - | 2 |
| 4年 | 10 | 3 | 1 | 1 | - | 1 | - | - | 3 | - | 4 |
| 3年 | 20 | 12 | 4 | - | 1 | 6 | 1 | - | 4 | - | 4 |

資料：消防本部

■原因別火災件数の推移

各年12月31日現在 単位：件

| | 総数 | たばこ | こんろ | ストーブ | ガスバーナー | 電気機器 | 電動工具 | 火遊び | 放火 | 放火の疑い | その他 | 不明調査中 |
|------|----|-----|-----|------|--------|------|------|-----|----|-------|-----|-------|
| 令和7年 | 8 | 1 | 1 | - | 1 | - | - | - | - | - | 1 | 4 |
| 6年 | 9 | 1 | - | - | - | - | 1 | - | 2 | - | - | 5 |
| 5年 | 7 | - | 1 | 1 | - | 1 | - | - | - | - | 2 | 2 |
| 4年 | 10 | - | - | 1 | 2 | - | 1 | - | 2 | - | - | 4 |
| 3年 | 20 | 1 | 1 | 2 | - | 2 | - | - | 2 | - | 6 | 6 |

資料：消防本部

■火災損害状況の推移

各年12月31日現在

| | 延焼を含む焼損棟数 | | | | 罹災世帯数 | 死者 | 負傷者 | 焼損面積 | | | 損害額 |
|------|-----------|-------|-------|-------|--------|-------|-------|---------|--------|---------|------------|
| | 全焼 | 半焼 | 部分焼 | ぼや | | | | 建物 | | 林野 | |
| | | | | | | | | 床面積 | 表面積 | | |
| 令和7年 | (棟) 2 | (棟) 1 | (棟) 4 | (棟) 1 | (世帯) 6 | (人) 1 | (人) 1 | (㎡) 181 | (㎡) 18 | (7-#) - | (千円) 4,831 |
| 6年 | 3 | - | 6 | 2 | 7 | 1 | - | 332 | 310 | - | 43,437 |
| 5年 | - | - | 1 | 2 | 2 | - | 3 | 7 | - | - | 6,802 |
| 4年 | 1 | 1 | - | 1 | 4 | - | 1 | 31 | - | - | 1,843 |
| 3年 | 5 | - | 3 | 6 | 7 | 2 | 4 | 263 | 35 | - | 31,946 |

※ 令和7年については、未確定部を含む。

資料：消防本部

■救急車出動件数の推移

各年12月31日現在 単位：件

| | 総数 | 救急種別 | | | | | | | | | | |
|------|-------|------|------|----|------|------|------|------|----|------|-------|-----|
| | | 火災 | 自然災害 | 水難 | 交通事故 | 労働災害 | 運動競技 | 一般負傷 | 加害 | 自損行為 | 急病 | その他 |
| 令和7年 | 2,319 | 7 | 0 | 1 | 86 | 10 | 5 | 429 | 4 | 18 | 1,618 | 141 |
| 6年 | 2,341 | 4 | 0 | 2 | 81 | 12 | 6 | 433 | 6 | 18 | 1,640 | 139 |
| 5年 | 2,426 | 9 | 1 | 1 | 96 | 9 | 4 | 407 | 2 | 29 | 1,722 | 146 |
| 4年 | 2,313 | 6 | - | 1 | 65 | 14 | 3 | 368 | 2 | 24 | 1,676 | 154 |
| 3年 | 1,959 | 13 | - | 1 | 72 | 11 | 4 | 297 | 2 | 18 | 1,380 | 161 |

資料：消防本部

■救急車現場到着時間別出動件数

令和7年12月31日現在 単位：件

| | 総数 | 3分未満 | 3分以上～ 5分未満 | 5分以上～ 10分未満 | 10分以上～ 20分未満 | 20分以上 |
|------|-------|------|---------------|----------------|-----------------|-------|
| 総数 | 2,319 | 1 | 19 | 1,268 | 968 | 63 |
| 急病 | 1,618 | 0 | 10 | 861 | 714 | 33 |
| 交通事故 | 86 | 0 | 0 | 33 | 41 | 12 |
| 一般負傷 | 429 | 0 | 5 | 257 | 156 | 11 |
| その他 | 186 | 1 | 4 | 117 | 57 | 7 |

資料：消防本部

■救助工作車出動件数の推移

各年12月31日現在 単位：件

| | 出動件数 | 出動員数 | 救出員数 | 事故種別 | | | | | | | | | |
|------|------|------|------|------|------|------|------|------|---------|---------|---------|------|-----|
| | | | | 火災 | | 交通事故 | 水難事故 | 自然災害 | 機械による事故 | 建物による事故 | ガス・酸欠事故 | 破裂事故 | その他 |
| | | | | 建物 | 建物以外 | | | | | | | | |
| 令和7年 | 30 | 113 | 18 | 0 | 0 | 10 | 1 | 0 | 1 | 13 | 0 | 0 | 5 |
| 6年 | 38 | 140 | 33 | 0 | 0 | 4 | 3 | 0 | 1 | 22 | 1 | 0 | 7 |
| 5年 | 45 | 159 | 23 | 0 | 0 | 7 | 4 | 0 | 0 | 26 | 0 | 0 | 8 |
| 4年 | 33 | 131 | 15 | 0 | 0 | 4 | 2 | 0 | 1 | 16 | 1 | 1 | 8 |
| 3年 | 29 | 181 | 15 | 0 | 0 | 6 | 1 | 0 | 0 | 13 | 0 | 0 | 9 |

資料：消防本部

2 2 行政

■歴代市町村長

令和7年12月31日 現在

| | 氏名 | 就任年月日 | 退任年月日 |
|-----|--------|---------------|---------------|
| 初代 | 佐藤 隆 | 大正 8年 4月 1日 | 大正 11年 6月 30日 |
| 2代 | 吉田 慶太郎 | " 11年 7月 1日 | 昭和 2年 1月 30日 |
| 3代 | 松田 熊吉 | 昭和 2年 2月 28日 | " 8年 4月 16日 |
| 4代 | 河村 虎雄 | " 8年 4月 17日 | " 9年 7月 5日 |
| 5代 | 今泉 武雄 | " 9年 7月 6日 | " 11年 4月 8日 |
| 6代 | 住谷 尚平 | " 11年 4月 9日 | " 13年 3月 7日 |
| 7代 | 渡辺 亨 | " 13年 4月 1日 | " 14年 11月 7日 |
| 8代 | 二階堂 信次 | " 14年 11月 8日 | " 20年 4月 19日 |
| 9代 | 深瀬 寅次 | " 20年 4月 20日 | " 21年 11月 6日 |
| 10代 | 大石橋 与作 | " 22年 4月 7日 | " 26年 4月 6日 |
| 11代 | 深瀬 寅次 | " 26年 4月 25日 | " 30年 5月 1日 |
| 12代 | 岩倉 誠一 | " 30年 5月 2日 | " 42年 4月 30日 |
| 13代 | 高田 忠雄 | " 42年 5月 1日 | " 50年 4月 30日 |
| 14代 | 田村 仙一郎 | " 50年 5月 1日 | " 54年 4月 30日 |
| 15代 | 中浜 元三郎 | " 54年 5月 1日 | " 63年 7月 21日 |
| 16代 | 上野 晃 | " 63年 8月 28日 | 平成 20年 8月 27日 |
| 17代 | 小笠原 春一 | 平成 20年 8月 28日 | 現在に至る |

資料：人事グループ

■歴代副市長（助役）

令和7年12月31日 現在

| | 氏名 | 就任年月日 | 退任年月日 |
|-----|--------|---------------|---------------|
| 初代 | 藤原 徳次郎 | 昭和 18年 6月 1日 | 昭和 18年 8月 25日 |
| 2代 | 藤田 重雄 | " 18年 9月 10日 | " 20年 4月 19日 |
| 3代 | 杉浦 幸城 | " 20年 5月 20日 | " 22年 4月 6日 |
| 4代 | 木村 豊 | " 22年 8月 30日 | " 26年 6月 5日 |
| 5代 | 高田 忠雄 | " 26年 6月 6日 | " 42年 4月 5日 |
| 6代 | 田村 仙一郎 | " 42年 5月 10日 | " 50年 4月 17日 |
| 7代 | 中浜 元三郎 | " 50年 10月 1日 | " 53年 2月 28日 |
| 8代 | 山下 文雄 | " 53年 6月 24日 | " 54年 4月 26日 |
| 9代 | 関藤 輝雄 | " 54年 5月 11日 | " 60年 8月 1日 |
| 10代 | 工藤 英二 | " 56年 6月 30日 | " 63年 7月 2日 |
| 11代 | 菊地 衛 | " 63年 11月 22日 | 平成 8年 11月 21日 |
| 12代 | 志賀 征夫 | 平成 9年 3月 25日 | " 12年 10月 16日 |
| 13代 | 内田 史郎 | " 12年 10月 23日 | " 21年 3月 31日 |
| 14代 | 高田 正紀 | " 21年 4月 1日 | " 25年 3月 31日 |
| 15代 | 松橋 學 | " 25年 4月 1日 | " 30年 3月 31日 |
| 16代 | 伊藤 嘉規 | " 30年 4月 1日 | 令和 7年 3月 31日 |
| 17代 | 千葉 浩樹 | 令和 7年 4月 1日 | 現在に至る |

資料：人事グループ

■歴代収入役

令和7年12月31日 現在

| | 氏名 | 就任年月日 | 退任年月日 |
|-----|--------|---------------|---------------|
| 初代 | 綾井 倉太郎 | 大正 12年 5月 1日 | 大正 13年 1月 31日 |
| 2代 | 高橋 長治 | " 13年 8月 22日 | " 15年 12月 23日 |
| 3代 | 門山 広衛 | 昭和 2年 4月 20日 | 昭和 26年 8月 29日 |
| 4代 | 高野 定治 | " 27年 2月 1日 | " 31年 1月 31日 |
| 5代 | 小笠原 秀吉 | " 31年 2月 1日 | " 36年 6月 29日 |
| 6代 | 八十嶋 武雄 | " 36年 10月 11日 | " 48年 10月 10日 |
| 7代 | 片岡 義市 | " 48年 10月 11日 | " 52年 10月 10日 |
| 8代 | 伊藤 元二郎 | " 52年 10月 11日 | " 56年 10月 10日 |
| 9代 | 後藤 四郎 | " 56年 10月 11日 | " 60年 10月 10日 |
| 10代 | 長沼 進 | " 60年 10月 11日 | 平成 元年 10月 1日 |
| 11代 | 千葉 一義 | 平成 2年 3月 26日 | " 9年 3月 31日 |
| 12代 | 吉田 勝年 | " 9年 4月 2日 | " 17年 4月 1日 |

資料：人事グループ

■市職員配置状況の推移

各年4月1日現在 単位：人

| | 総数 | 市長 事務部局 | 議会事務局 | 選挙管理 委員会 事務局 | 農業 委員会 事務局 | 監査委員 事務局 | 水道部局 | 教育 委員会 事務局 | 消防本部 消防署 |
|-------------|------------|------------|----------|--------------------|------------------|-------------|-----------|------------------|-------------|
| 令和7年 | 429 | 293 | 5 | 2 | - | 2 | 14 | 34 | 79 |
| 6年 | 438 | 300 | 5 | 2 | - | 2 | 15 | 34 | 80 |
| 5年 | 435 | 297 | 5 | 2 | - | 2 | 15 | 35 | 79 |
| 4年 | 426 | 291 | 6 | 2 | - | 2 | 15 | 32 | 78 |
| 3年 | 427 | 290 | 6 | 2 | - | 2 | 15 | 33 | 79 |

※ 農業委員会事務局は市長事務部局と併任している。

資料：人事グループ

■登別市行政機構図（令和7年4月1日現在）

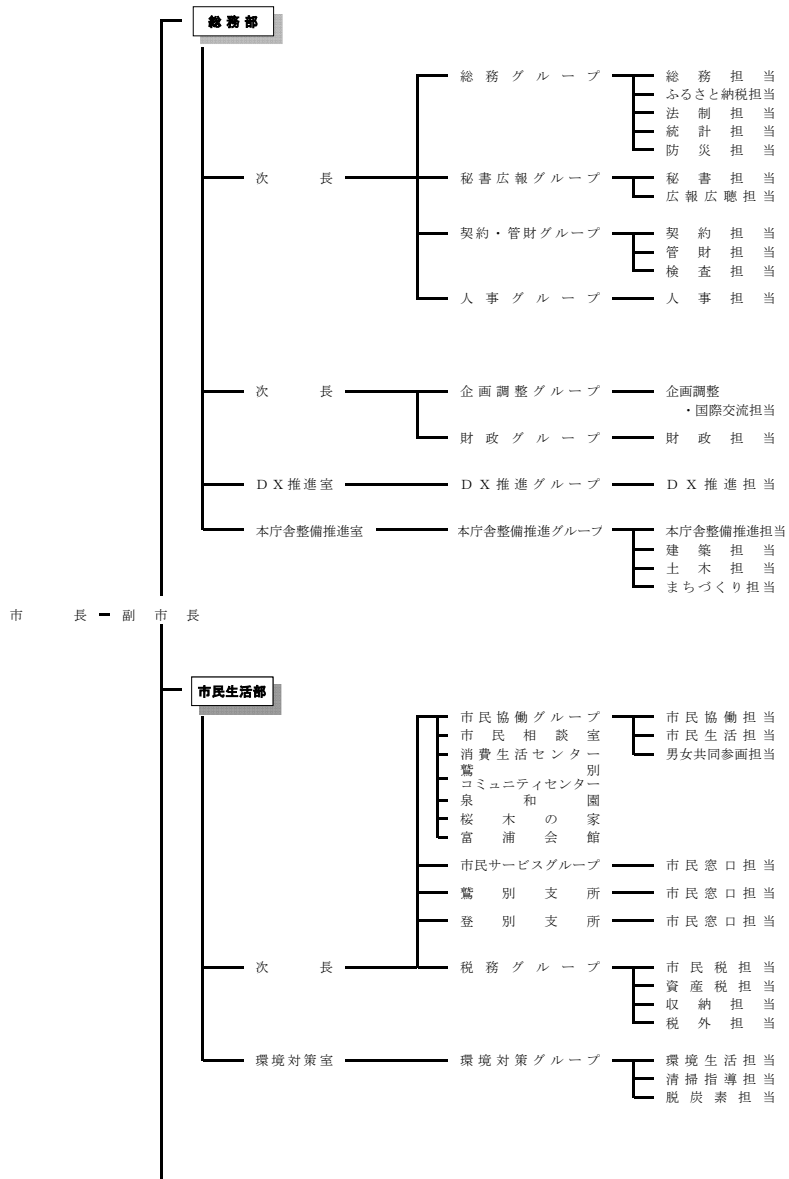

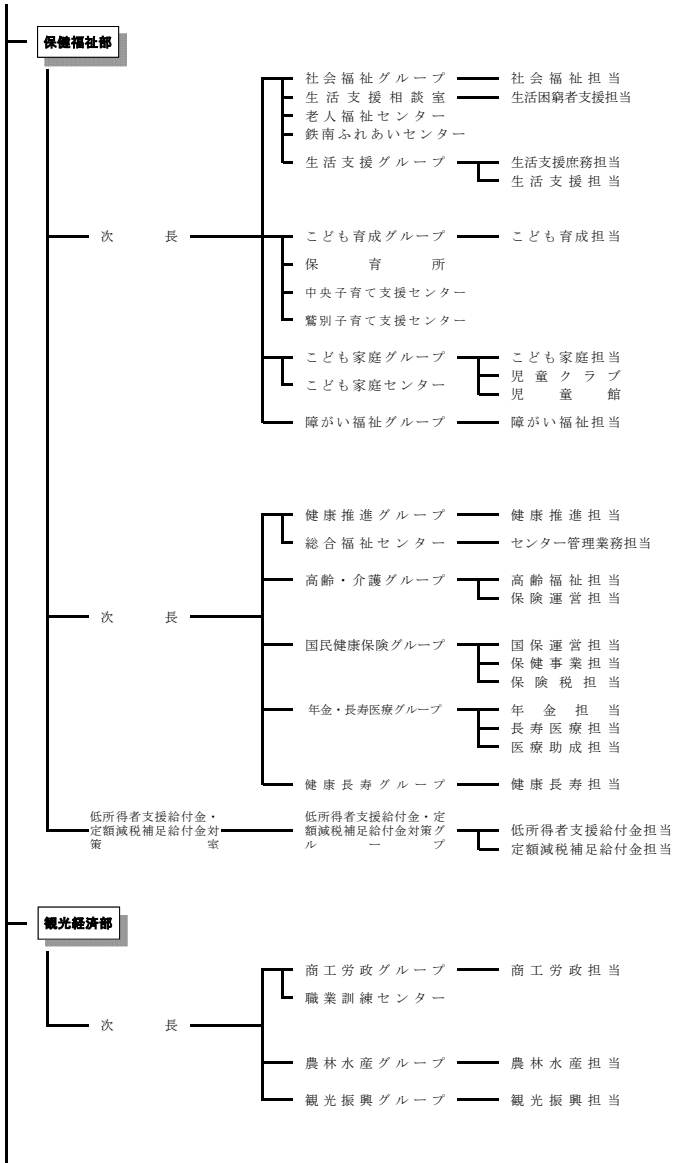

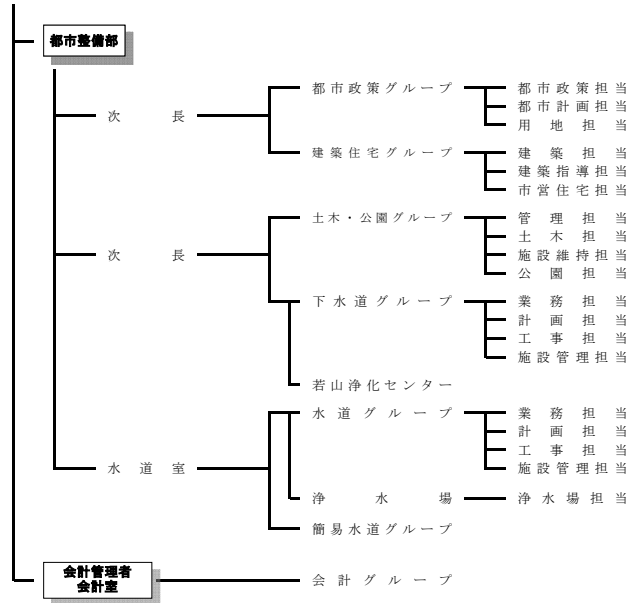

教育長 — 教育委員会

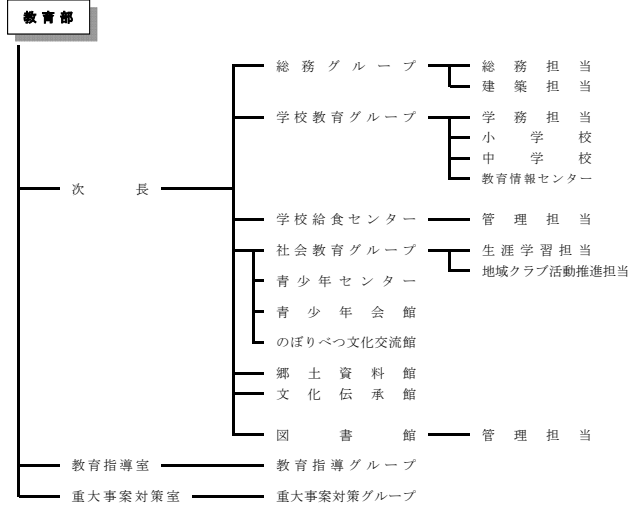

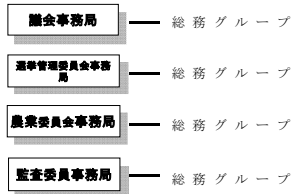
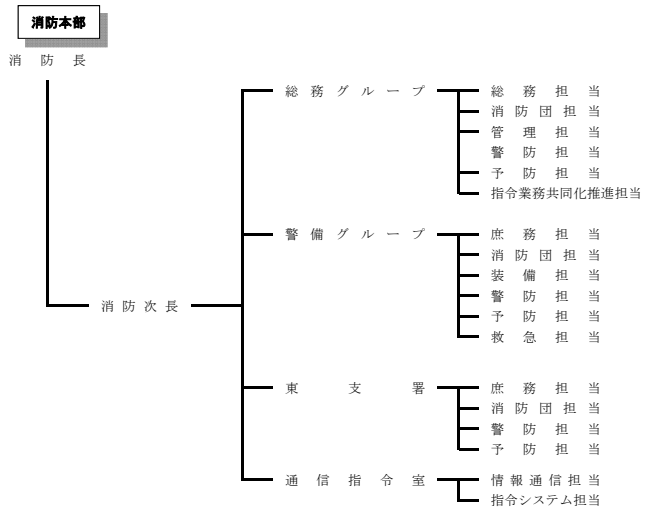

資料：人事グループ

■歴代議会議員

令和8年2月4日 現在

| | 氏名 | 就任年月日 | 退任年月日 |
|-----|--------|----------------|---------------|
| 初代 | 三浦 彌代松 | 昭和 21年 10月 25日 | 昭和 22年 4月 30日 |
| 2代 | 志賀 裕 | " 22年 5月 10日 | " 26年 4月 6日 |
| 3代 | 厨川 晟 | " 26年 5月 14日 | " 30年 4月 30日 |
| 4代 | 志賀 裕 | " 30年 5月 9日 | " 36年 8月 30日 |
| 5代 | 南 邦夫 | " 36年 8月 30日 | " 46年 4月 30日 |
| 6代 | 室 久吉 | " 46年 5月 6日 | " 56年 2月 27日 |
| 7代 | 宮武 清一 | " 56年 2月 27日 | " 58年 4月 30日 |
| 8代 | 室 久吉 | " 58年 5月 10日 | " 62年 4月 30日 |
| 9代 | 長堀 益久 | " 62年 5月 11日 | 平成 元年 2月 27日 |
| 10代 | 水口 竹夫 | 平成 元年 2月 27日 | " 3年 4月 30日 |
| 11代 | 阿久津 一郎 | " 3年 5月 16日 | " 5年 2月 26日 |
| 12代 | 渋谷 勝 | " 5年 2月 26日 | " 7年 4月 30日 |
| 13代 | 小坂 義昭 | " 7年 5月 16日 | " 9年 2月 26日 |
| 14代 | 山本 茂治 | " 9年 2月 26日 | " 11年 4月 30日 |
| 15代 | 松山 哲男 | " 11年 5月 17日 | " 13年 5月 16日 |
| 16代 | 熊野 正宏 | " 13年 5月 16日 | " 15年 4月 30日 |
| 17代 | 大村 喬俊 | " 15年 5月 15日 | " 17年 5月 13日 |
| 18代 | 工藤 光秀 | " 17年 5月 13日 | " 19年 4月 30日 |
| 19代 | 石山 正志 | " 19年 5月 15日 | " 21年 5月 15日 |
| 20代 | 沼田 一夫 | " 21年 5月 15日 | " 23年 4月 30日 |
| 21代 | 高橋 正美 | " 23年 5月 13日 | " 25年 5月 14日 |
| 22代 | 天神林 美彦 | " 25年 5月 14日 | " 29年 5月 9日 |
| 23代 | 成田 昭浩 | " 29年 5月 9日 | " 31年 4月 30日 |
| 24代 | 工藤 俱二雄 | 令和 元年 5月 17日 | 令和 3年 5月 7日 |
| 25代 | 辻 弘之 | " 3年 5月 7日 | " 7年 5月 13日 |
| 26代 | 千田 文孝 | " 7年 5月 13日 | 現在に至る |

資料：議会事務局

■歴代議会副議長

令和8年2月4日 現在

| | 氏名 | 就任年月日 | 退任年月日 |
|-----|--------|----------------|---------------|
| 初代 | 阿久津 勝美 | 昭和 21年 10月 25日 | 昭和 22年 4月 30日 |
| 2代 | 井上 晴夫 | " 22年 5月 10日 | " 26年 4月 6日 |
| 3代 | 中川 新三郎 | " 26年 5月 14日 | " 30年 4月 30日 |
| 4代 | 三浦 守治 | " 30年 5月 9日 | " 34年 4月 30日 |
| 5代 | 藤田 隆雄 | " 34年 5月 7日 | " 36年 2月 15日 |
| 6代 | 大山 吉次 | " 36年 2月 15日 | " 36年 7月 8日 |
| 7代 | 藤田 隆雄 | " 36年 8月 30日 | " 38年 4月 30日 |
| 8代 | 宮武 清一 | " 38年 5月 8日 | " 42年 4月 30日 |
| 9代 | 河野 敏文 | " 42年 5月 10日 | " 46年 4月 30日 |
| 10代 | 宮武 清一 | " 46年 5月 6日 | " 50年 4月 30日 |
| 11代 | 上村 秀雄 | " 50年 5月 13日 | " 58年 4月 30日 |
| 12代 | 小坂 義昭 | " 58年 5月 10日 | " 62年 4月 30日 |
| 13代 | 竹村 亀吉 | " 62年 5月 11日 | 平成 元年 2月 27日 |
| 14代 | 畠山 春雄 | 平成 元年 2月 27日 | " 3年 4月 30日 |
| 15代 | 北林 昭市 | " 3年 5月 16日 | " 5年 2月 26日 |
| 16代 | 遠藤 実 | " 5年 2月 26日 | " 7年 4月 30日 |
| 17代 | 篠原 孝明 | " 7年 5月 16日 | " 9年 2月 26日 |
| 18代 | 宮武 克安 | " 9年 2月 26日 | " 11年 4月 30日 |
| 19代 | 岸 正治 | " 11年 5月 17日 | " 15年 4月 30日 |
| 20代 | 成田 幸久 | " 15年 5月 15日 | " 19年 4月 30日 |
| 21代 | 天神林 美彦 | " 19年 5月 15日 | " 21年 5月 15日 |
| 22代 | 永沢 真人 | " 21年 5月 15日 | " 23年 4月 30日 |
| 23代 | 山田 新一 | " 23年 5月 13日 | " 25年 5月 14日 |
| 24代 | 上村 幸雄 | " 25年 5月 14日 | " 26年 1月 9日 |
| 25代 | 山田 新一 | " 26年 1月 29日 | " 27年 4月 30日 |
| 26代 | 辻 弘之 | " 27年 5月 14日 | " 31年 4月 30日 |
| 27代 | 杉尾 直樹 | 令和 元年 5月 17日 | 令和 3年 5月 7日 |
| 28代 | 千田 文孝 | " 3年 5月 7日 | " 5年 4月 30日 |
| 29代 | 村井 寿行 | " 5年 5月 15日 | " 7年 5月 13日 |
| 30代 | 小栗 義朗 | " 7年 5月 13日 | 現在に至る |

資料：議会事務局

■市議会議員名簿

令和7年12月31日 現在

| 氏名 | 会派 | 常任委員会 |
|---------|-----------|------------------------------------|
| 足立 知也 | ◎ 無所属・無会派 | ○ 観光・経済 広聴・公開 予算・決算 総務・教育 |
| 伊藤 健太 | 市民・前進 | 予算・決算 生活・福祉 |
| 井野 正臣 | 市民・前進 | ○ 予算・決算 ○ 総務・教育 |
| 岩田 恵 | 市政クラブ | 予算・決算 生活・福祉 |
| 小栗 義明 | ◎ 公明党 | ○ 生活・福祉 ○ 観光・経済 |
| 金澤 則男 | ○ 日本共産党 | 広聴・公開 予算・決算 |
| 工藤 俱二雄 | 市民・前進 | ◎ 観光・経済 広聴・公開 予算・決算 |
| 今野 幹大 | ○ 公明党 | 総務・教育 予算・決算 |
| 佐々木 久美子 | ◎ 日本共産党 | 総務・教育 予算・決算 |
| 杉尾 直樹 | ◎ 市政クラブ | 観光・経済 予算・決算 |
| 千田 文孝 | 市民・前進 | |
| 辻 弘之 | 市政クラブ | 生活・福祉 ◎ 予算・決算 |
| 天神林 美彦 | ◎ 市民・前進 | 観光・経済 予算・決算 |
| 戸井 肇 | ○ 市民・前進 | ◎ 総務・教育 予算・決算 |
| 成田 昭浩 | 市民・前進 | ◎ 広聴・公開 予算・決算 |
| 宮武 祥子 | 市政クラブ | ◎ 生活・福祉 予算・決算 観光・経済 |
| 村井 寿行 | 公明党 | ○ 広聴・公開 予算・決算 |
| 若木 康夫 | ○ 市政クラブ | 総務・教育 予算・決算 |

◎ 会 長
○ 幹 事 長

◎ 委 員 長
○ 副委員長

資料：議会事務局

■議会開催状況の推移

各年度末現在 単位：日

| | 総 数 | 本会議（会期） | | | 常 任 委 員 会 | | | | | | 特 別 委 員 会 | | | | 議会運営 委員会 |
|-------|-----|---------|-----|-----|-----------|---------------------------|----|-----|-----|-----|-----------|---|---|---|-------------|
| | | 計 | 定例会 | 臨時会 | 計 | 総務・教育生活・福祉観光・経済広聴・公開予算・決算 | 計 | 予 算 | 決 算 | その他 | | | | | |
| 令和6年度 | 194 | 91 | 88 | 3 | 87 | 21 | 20 | 11 | 15 | 20 | - | - | - | - | 16 |
| 5年度 | 210 | 85 | 81 | 4 | 106 | 24 | 26 | 17 | 15 | 24 | - | - | - | - | 19 |
| 4年度 | 194 | 75 | 72 | 3 | 105 | 25 | 23 | 20 | 16 | 21 | - | - | - | - | 14 |
| 3年度 | 213 | 83 | 71 | 12 | 106 | 24 | 25 | 18 | 16 | 23 | - | - | - | - | 24 |
| 2年度 | 207 | 91 | 85 | 6 | 98 | 25 | 21 | 21 | 13 | 18 | - | - | - | - | 18 |

資料：議会事務局

■議決事件および議決態様

令和7年3月31日現在 単位：件

| 議 案 | 議 決 結 果 | | | 議 決 態 様 別 | | | | | | | | | | | |
|--|------------|------------|-----------|------------|-----------|------|----------|-------------------|-------------------------|----------|-------|------|----------------------|--|--|
| | 総 数 | 市長提出 | 議員提出 | 総 数 | 可 決 | 修正可決 | 否 決 | 同 意 認 承 その他 | 不 同 意 不 認 定 不 承 認 | 採 択 | 不 採 択 | 翌年継続 | 審議未了 撤 回 そ の 他 | | |
| 総 数 | 152 | 104 | 48 | 152 | 90 | - | 1 | 59 | - | 2 | - | - | - | | |
| 条 例 | 32 | 31 | 1 | 32 | 32 | - | - | - | - | - | - | - | - | | |
| 予 算 | 26 | 26 | - | 26 | 24 | - | - | - | - | 2 | - | - | - | | |
| 決 算 | 9 | 9 | - | 9 | - | - | - | 9 | - | - | - | - | - | | |
| 上記以外の議決案件(法第96条第1項15号を除く) | 12 | 12 | - | 12 | 12 | - | - | - | - | - | - | - | - | | |
| 専 決 処 分 案 件 | 9 | 9 | - | 9 | - | - | - | 9 | - | - | - | - | - | | |
| 同意・認定・承認・直接請求・その他の案件 (法第96条第1項15号を含む) | 48 | 17 | 31 | 48 | 6 | - | 1 | 41 | - | - | - | - | - | | |
| 規 則 | - | - | - | - | - | - | - | - | - | - | - | - | - | | |
| 見 書 | 16 | - | 16 | 16 | 16 | - | - | - | - | - | - | - | - | | |
| 決 議 | - | - | - | - | - | - | - | - | - | - | - | - | - | | |
| そ の 他 | - | - | - | - | - | - | - | - | - | - | - | - | - | | |

※ 参考法令：地方自治法

資料：議会事務局

第96条第1項15号 その他法律又はこれに基づく政令（これらに基づく条例を含む。）により議会の権限に属する事項。

■各種選挙状況

単位：人、%、票

| | 執行年月日 | | | 選挙当日の有権者数 | | | 投票者数 | | | 投票率 | | | 有効投票 | 無効投票 |
|---------|-------------------|---------|--------|-----------|--------|--------|--------|--------|-------|-------|-------|--------|------|------|
| | | | | 総数 | 男 | 女 | 総数 | 男 | 女 | 総数 | 男 | 女 | | |
| 衆議院議員 | H 29. 10. 22 | 小選挙区 | 42,369 | 19,892 | 22,477 | 25,145 | 11,952 | 13,193 | 59.35 | 60.08 | 58.70 | 24,528 | 617 | |
| | " | 比例代表 | 42,369 | 19,892 | 22,477 | 25,145 | 11,953 | 13,192 | 59.35 | 60.09 | 58.69 | 24,418 | 727 | |
| | " | 最高裁国民審査 | 42,351 | 19,884 | 22,467 | 25,062 | 11,912 | 13,150 | 59.18 | 59.91 | 58.53 | 24,262 | 796 | |
| | R 3. 10. 31 | 小選挙区 | 40,388 | 19,128 | 21,260 | 23,511 | 11,234 | 12,277 | 58.21 | 58.73 | 57.75 | 23,079 | 430 | |
| | " | 比例代表 | 40,388 | 19,128 | 21,260 | 23,511 | 11,234 | 12,277 | 58.21 | 58.73 | 57.75 | 22,789 | 720 | |
| | " | 最高裁国民審査 | 40,369 | 19,120 | 21,249 | 23,459 | 11,209 | 12,250 | 58.11 | 58.62 | 57.65 | 22,833 | 622 | |
| | R 6. 10. 27 | 小選挙区 | 38,399 | 18,143 | 20,256 | 19,470 | 9,444 | 10,026 | 50.70 | 52.05 | 49.50 | 18,860 | 609 | |
| | " | 比例代表 | 38,399 | 18,143 | 20,256 | 19,469 | 9,444 | 10,025 | 50.70 | 52.05 | 49.49 | 18,983 | 485 | |
| | " | 最高裁国民審査 | 38,399 | 18,143 | 20,256 | 19,435 | 9,421 | 10,014 | 50.61 | 51.93 | 49.44 | 18,799 | 632 | |
| 参議院議員 | R 1. 7. 21 | 選挙区 | 41,765 | 19,713 | 22,052 | 21,315 | 10,117 | 11,198 | 51.04 | 51.32 | 50.78 | 20,829 | 485 | |
| | " | 比例代表 | 41,765 | 19,713 | 22,052 | 21,314 | 10,117 | 11,197 | 51.03 | 51.32 | 50.78 | 20,415 | 898 | |
| | R 4. 7. 10 | 選挙区 | 40,041 | 18,945 | 21,096 | 20,855 | 9,981 | 10,874 | 52.08 | 52.68 | 51.55 | 20,160 | 695 | |
| | " | 比例代表 | 40,041 | 18,945 | 21,096 | 20,854 | 9,980 | 10,874 | 52.08 | 52.68 | 51.55 | 19,979 | 866 | |
| | R 7. 7. 20 | 選挙区 | 38,047 | 18,002 | 20,045 | 21,172 | 10,227 | 10,945 | 55.65 | 56.81 | 54.60 | 20,579 | 593 | |
| | " | 比例代表 | 38,047 | 18,002 | 20,045 | 21,172 | 10,227 | 10,945 | 55.65 | 56.81 | 54.60 | 20,580 | 591 | |
| 北海道知事 | H 27. 4. 12 | | 41,689 | 19,493 | 22,196 | 22,909 | 10,771 | 12,138 | 54.95 | 55.26 | 54.69 | 22,763 | 146 | |
| | H 31. 4. 7 | | 41,059 | 19,287 | 21,772 | 22,185 | 10,298 | 11,887 | 54.03 | 53.39 | 54.60 | 21,921 | 261 | |
| | R 5. 4. 9 | | 38,861 | 18,277 | 20,584 | 17,762 | 8,241 | 9,521 | 45.71 | 45.09 | 46.25 | 17,625 | 137 | |
| 北海道議会議員 | H 27. 4. 12 | | | | | | | 無 | 投 | 票 | | | | |
| | H 31. 4. 7 | | | | | | | 無 | 投 | 票 | | | | |
| | R 5. 4. 9 | | | | | | | 無 | 投 | 票 | | | | |
| 市長 | H 28. 8. 7 | | | | | | | 無 | 投 | 票 | | | | |
| | R 2. 8. 23 | | | | | | | 無 | 投 | 票 | | | | |
| | R 6. 7. 28 | | | | | | | 無 | 投 | 票 | | | | |
| 市議会議員 | H 28. 8. 7 (補欠選挙) | | | | | | | 無 | 投 | 票 | | | | |
| | H 31. 4. 21 | | 40,804 | 19,153 | 21,651 | 21,122 | 9,723 | 11,399 | 51.76 | 50.76 | 52.65 | 20,824 | 296 | |
| | R 5. 4. 23 | | | | | | | 無 | 投 | 票 | | | | |

資料：選挙管理委員会事務局

■投票所別選挙人名簿登録者数有権者数の推移

選挙人名簿登録者数：各年9月1日現在 単位：人

| | 令和7年 | | | 令和6年 | | | 令和5年 | | | 令和4年 | | | 令和3年 | | |
|-----------------|---------------|---------------|---------------|--------|--------|--------|--------|--------|--------|--------|--------|--------|--------|--------|--------|
| | 総数 | 男 | 女 | 総数 | 男 | 女 | 総数 | 男 | 女 | 総数 | 男 | 女 | 総数 | 男 | 女 |
| 総数 | 37,832 | 17,898 | 19,934 | 38,468 | 18,180 | 20,288 | 39,170 | 18,483 | 20,687 | 39,828 | 18,818 | 21,010 | 40,449 | 19,147 | 21,302 |
| 1 幌別小学校 | 1,256 | 596 | 660 | 1,252 | 594 | 658 | 1,270 | 608 | 662 | 1,292 | 612 | 680 | 1,324 | 635 | 689 |
| 2 鉄南ふれあいセンター | 1,391 | 657 | 734 | 1,424 | 668 | 756 | 1,488 | 691 | 797 | 1,520 | 702 | 818 | 1,570 | 726 | 844 |
| 3 緑寿の家 | 1,547 | 774 | 773 | 1,561 | 786 | 775 | 1,569 | 794 | 775 | 1,582 | 791 | 791 | 1,638 | 823 | 815 |
| 4 ねむの木の家 | 1,498 | 719 | 779 | 1,533 | 728 | 805 | 1,575 | 744 | 831 | 1,587 | 753 | 834 | 1,606 | 754 | 852 |
| 5 富士会館 | 1,936 | 890 | 1,046 | 1,983 | 908 | 1,075 | 2,016 | 916 | 1,100 | 2,072 | 954 | 1,118 | 2,085 | 963 | 1,122 |
| 6 幌別中学校 | 2,252 | 1,071 | 1,181 | 2,278 | 1,101 | 1,177 | 2,347 | 1,128 | 1,219 | 2,413 | 1,192 | 1,221 | 1,931 | 1,001 | 930 |
| 7 富浦会館 | 183 | 79 | 104 | 190 | 83 | 107 | 192 | 85 | 107 | 200 | 87 | 113 | 215 | 98 | 117 |
| 8 登別中学校 | 2,853 | 1,342 | 1,511 | 2,917 | 1,373 | 1,544 | 2,975 | 1,399 | 1,576 | 1,483 | 710 | 773 | 1,505 | 716 | 789 |
| 9 白樺の家 | 298 | 145 | 153 | 300 | 151 | 149 | 305 | 154 | 151 | 309 | 154 | 155 | 318 | 157 | 161 |
| 10 泉和園 | 536 | 247 | 289 | 584 | 267 | 317 | 604 | 276 | 328 | 650 | 292 | 358 | 675 | 312 | 363 |
| 14 富岸小学校 | 3,322 | 1,602 | 1,720 | 3,341 | 1,613 | 1,728 | 3,335 | 1,594 | 1,741 | 3,357 | 1,608 | 1,749 | 3,323 | 1,571 | 1,752 |
| 15 富浜児童館 | 715 | 338 | 377 | 727 | 340 | 387 | 755 | 354 | 401 | 760 | 361 | 399 | 772 | 366 | 406 |
| 16 鷺別コミュニティセンター | 1,696 | 824 | 872 | 1,725 | 830 | 895 | 1,755 | 848 | 907 | 1,778 | 848 | 930 | 1,818 | 875 | 943 |
| 17 旭ヶ丘三恵園 | 1,288 | 605 | 683 | 1,341 | 637 | 704 | 1,378 | 655 | 723 | 1,371 | 643 | 728 | 1,359 | 632 | 727 |
| 18 新生集会所 | 1,313 | 618 | 695 | 1,329 | 631 | 698 | 1,376 | 648 | 728 | 1,367 | 641 | 726 | 1,407 | 667 | 740 |
| 19 幌別西小学校 | 865 | 399 | 466 | 892 | 414 | 478 | 916 | 427 | 489 | 933 | 440 | 493 | 966 | 461 | 505 |
| 20 常盤会館 | 1,330 | 609 | 721 | 1,352 | 614 | 738 | 1,369 | 624 | 745 | 1,360 | 623 | 737 | 1,946 | 881 | 1,065 |
| 21 鷺別小学校 | 1,818 | 866 | 952 | 1,848 | 870 | 978 | 1,864 | 880 | 984 | 1,872 | 889 | 983 | 1,936 | 918 | 1,018 |
| 22 若草小学校 | 2,107 | 986 | 1,121 | 2,149 | 1,001 | 1,148 | 2,168 | 1,011 | 1,157 | 2,207 | 1,030 | 1,177 | 2,237 | 1,052 | 1,185 |
| 23 婦人センター | - | - | - | - | - | - | - | - | - | 1,601 | 740 | 861 | 1,617 | 729 | 888 |
| 24 こぶしの家 | 1,663 | 763 | 900 | 1,706 | 782 | 924 | 1,756 | 803 | 953 | 1,828 | 827 | 1,001 | 1,854 | 845 | 1,009 |
| 25 若草つどいセンター | 2,287 | 1,081 | 1,206 | 2,318 | 1,088 | 1,230 | 2,318 | 1,086 | 1,232 | 2,360 | 1,099 | 1,261 | 2,394 | 1,123 | 1,271 |
| 26 美園児童センター | 764 | 374 | 390 | 771 | 379 | 392 | 794 | 386 | 408 | 819 | 405 | 414 | 832 | 408 | 424 |
| 27 千代の台集会所 | 2,166 | 1,013 | 1,153 | 2,189 | 1,024 | 1,165 | 2,251 | 1,065 | 1,186 | 2,275 | 1,083 | 1,192 | 2,300 | 1,108 | 1,192 |
| 28 すずらの家 | 200 | 97 | 103 | 207 | 104 | 103 | 220 | 107 | 113 | 228 | 109 | 119 | 230 | 114 | 116 |
| 29 若山の家 | 936 | 438 | 498 | 929 | 429 | 500 | 932 | 433 | 499 | 961 | 450 | 511 | 962 | 448 | 514 |
| 30 桜木集会所 | 1,612 | 765 | 847 | 1,622 | 765 | 857 | 1,642 | 767 | 875 | 1,643 | 775 | 868 | 1,629 | 764 | 865 |

資料：選挙管理委員会事務局

※ 平成22年から第13投票所のネイチャーセンターを廃止し、第13投票区域を第19投票所の「幌別西小学校」に統合。

※ 平成28年から第11投票所のカルルス婦人研修の家を廃止し、第11投票区域を第10投票所の「登別温泉ふれあいセンター」に統合（同施設廃止に伴い令和3年度からは「登別温泉公民館」（令和4年度から「泉和園」に名称変更））。

※ 令和3年から第12投票所の札内高原館を廃止し、第12投票区域を第6投票所の「幌別中学校」と第8投票所の「登別中学校」に統合。

※ 令和4年度から一部の施設で名称変更あり。

※ 令和5年から第23投票所の婦人センターを廃止し、第23投票区域を第8投票所の「登別中学校」に統合

2 3 財政

■一般会計および特別会計当初予算額

単位：千円、%

| | 令和7年度 当初予算額 | 増 減 | 伸 率 | 令和6年度 当初予算額 |
|------------------|-------------------|-----------|-------|----------------|
| 一 般 会 計 | 31,084,000 | 7,082,000 | 29.5 | 24,002,000 |
| 国民健康保険特別会計 | 4,843,200 | △ 375,900 | △ 7.2 | 5,219,100 |
| 学校給食事業特別会計 | 353,200 | 1,300 | 0.4 | 351,900 |
| 介護保険特別会計 | 3,850,200 | △ 152,500 | △ 3.8 | 4,002,700 |
| カルルス温泉スキー場事業特別会計 | 157,700 | 33,500 | 27.0 | 124,200 |
| 後期高齢者医療特別会計 | 994,000 | 17,100 | 1.8 | 976,900 |

資料：財政グループ

■各会計別歳出決算状況の推移

単位：千円

| | 令和6年度 | 令和5年度 | 令和4年度 | 令和3年度 | 令和2年度 |
|--------------|-------------------|------------|------------|------------|------------|
| 合 計 | 39,208,465 | 41,420,651 | 39,619,341 | 39,733,358 | 42,442,165 |
| 一般会計 | 24,488,715 | 24,776,639 | 23,963,752 | 24,013,090 | 27,348,464 |
| 特別会計 | 9,789,425 | 10,146,559 | 10,163,867 | 10,526,563 | 10,077,758 |
| 国民健康保険 | 4,570,188 | 4,956,552 | 4,991,038 | 5,406,212 | 5,054,989 |
| 学校給食事業 | 345,492 | 347,428 | 338,469 | 354,032 | 368,054 |
| 介護保険 | 3,805,397 | 3,839,823 | 3,858,355 | 3,819,942 | 3,704,187 |
| カルルス温泉スキー場事業 | 115,794 | 108,624 | 112,547 | 95,461 | 115,699 |
| 後期高齢者医療 | 952,554 | 894,132 | 863,458 | 850,916 | 834,829 |
| 企業会計 | 1,822,808 | 2,964,795 | 2,305,897 | 2,017,690 | 1,755,477 |
| (水道事業) | 972,699 | 867,213 | 854,859 | 856,562 | 890,555 |
| 収益的支出 | 850,109 | 2,097,582 | 1,451,038 | 1,161,128 | 864,922 |
| 資本的支出 | 99,853 | 105,609 | 73,400 | 48,124 | 51,499 |
| 企業会計 | 40,764 | 38,380 | 39,705 | 39,248 | 43,139 |
| (簡易水道事業) | 59,089 | 67,229 | 33,695 | 8,876 | 8,360 |
| 収益的支出 | 3,007,664 | 3,427,049 | 3,112,425 | 3,127,891 | 3,208,967 |
| 資本的支出 | 1,592,888 | 1,590,072 | 1,641,646 | 1,670,495 | 1,702,617 |
| 資本的支出 | 1,414,776 | 1,836,977 | 1,470,779 | 1,457,396 | 1,506,350 |

※ 決算書による。ただし、繰越明許費は除く。

資料：財政グループ、水道グループ、簡易水道グループ、下水道グループ

■企業会計《水道事業》当初予算額

単位：千円

| | 収 益 的 収 支 | | | 資 本 的 収 支 | | |
|--------------|------------------|------------------|---------------|----------------|----------------|------------------|
| | 収 入 | 支 出 | 差 引 | 収 入 | 支 出 | 差 引 |
| 令和7年度 | 1,096,900 | 1,043,100 | 53,800 | 373,700 | 949,700 | △ 576,000 |
| 6年度 | 1,091,500 | 1,038,900 | 52,600 | 316,500 | 932,400 | △ 615,900 |
| 5年度 | 1,120,500 | 1,004,500 | 116,000 | 1,763,200 | 2,285,000 | △ 521,800 |
| 4年度 | 1,099,500 | 956,900 | 142,600 | 1,997,500 | 2,485,000 | △ 487,500 |
| 3年度 | 1,118,100 | 975,800 | 142,300 | 1,340,700 | 1,887,200 | △ 546,500 |

資料：水道グループ

■企業会計《簡易水道事業会計》当初予算額

単位：千円

| | 収 益 的 収 支 | | | 資 本 的 収 支 | | |
|--------------|---------------|---------------|----------------|----------------|----------------|----------------|
| | 収 入 | 支 出 | 差 引 | 収 入 | 支 出 | 差 引 |
| 令和7年度 | 40,300 | 47,800 | △ 7,500 | 126,700 | 131,600 | △ 4,900 |
| 6年度 | 39,100 | 48,100 | △ 9,000 | 89,700 | 94,500 | △ 4,800 |
| 5年度 | 35,300 | 43,100 | △ 7,800 | 91,800 | 96,400 | △ 4,600 |
| 4年度 | 34,900 | 43,500 | △ 8,600 | 45,900 | 50,200 | △ 4,300 |
| 3年度 | 32,700 | 42,000 | △ 9,300 | 5,300 | 9,200 | △ 3,900 |

※簡易水道事業は、平成31年4月1日より地方公営企業法を適用しており、特別会計から公営企業会計へと移行している。

資料：簡易水道グループ

■企業会計《下水道事業》当初予算額

単位：千円

| | 収 益 的 収 支 | | | 資 本 的 収 支 | | |
|--------------|------------------|------------------|----------------|------------------|------------------|------------------|
| | 収 入 | 支 出 | 差 引 | 収 入 | 支 出 | 差 引 |
| 令和7年度 | 1,802,500 | 1,683,800 | 118,700 | 1,204,000 | 1,719,900 | △ 515,900 |
| 6年度 | 1,712,900 | 1,604,400 | 108,500 | 892,100 | 1,582,000 | △ 689,900 |
| 5年度 | 1,730,400 | 1,617,500 | 112,900 | 989,100 | 1,742,100 | △ 753,000 |
| 4年度 | 1,761,100 | 1,666,300 | 94,800 | 991,300 | 1,737,800 | △ 746,500 |
| 3年度 | 1,803,200 | 1,697,100 | 106,100 | 824,900 | 1,553,700 | △ 728,800 |

資料：下水道グループ

■公有財産（土地および建物）の現況

令和7年3月31日現在 単位：㎡

| | 土 地 | 建 物 | | | |
|-----------|--------------|--------------|------------|------------|------------|
| | | 木 造 | 非 木 造 | 計 | |
| 合 計 | 6,938,964.96 | 18,928.00 | 248,168.97 | 267,096.97 | |
| 《行政財産》 計 | 4,897,517.62 | 15,565.24 | 240,573.27 | 256,138.51 | |
| 本 庁 舎 | 42,984.79 | 0.00 | 5,805.44 | 5,805.44 | |
| 他の行政機関 | 計 | 517,971.51 | 1,097.35 | 21,137.33 | 22,234.68 |
| 消 防 庁 舎 | 28,005.70 | 872.90 | 5,854.66 | 6,727.56 | |
| そ の 他 施 設 | 489,965.81 | 224.45 | 15,282.67 | 15,507.12 | |
| 公 共 用 財 産 | 計 | 2,984,472.05 | 14,467.89 | 213,630.50 | 228,098.39 |
| 学 校 | 383,584.14 | 361.00 | 73,354.00 | 73,715.00 | |
| 公 営 住 宅 | 141,184.97 | 3,745.36 | 102,088.00 | 105,833.36 | |
| 公 園 | 634,184.24 | 499.63 | 1,570.09 | 2,069.72 | |
| そ の 他 施 設 | 1,825,518.70 | 9,861.90 | 36,618.41 | 46,480.31 | |
| 山 林 | 1,352,089.27 | - | - | - | |
| 《普通財産》 計 | 2,041,447.34 | 3,362.76 | 7,595.70 | 10,958.46 | |
| 宅 地 | 79,438.14 | - | - | - | |
| 原 野 | 937,553.00 | - | - | - | |
| 山 林 | 765,113.00 | - | - | - | |
| 住 宅 | 9,135.59 | 2,807.05 | 2,457.75 | 5,264.80 | |
| そ の 他 | 250,207.61 | 555.71 | 5,137.95 | 5,693.66 | |

資料：契約・管財グループ

■その他の財産の現況

単位：千円、㎡

| | 令和6年度末現在高 | 令和5年度中増減高 | 令和5年度末現在高 |
|---------|-----------|-----------|-----------|
| 有 価 証 券 | 7,300 | 0 | 7,300 |
| 出 資 金 等 | 計 | 計 | 計 |
| 現 金 | 99,596 | 0 | 99,596 |
| 土 地 | 0.00 | 0.00 | 0.00 |
| 債 権 | 341,281 | △ 15,040 | 356,321 |
| 基 金 | 計 | 計 | 計 |
| 現 金 | 6,261,494 | 685,684 | 5,575,810 |
| 土 地 | 0.00 | 0.00 | 0.00 |
| そ の 他 | 1,258,152 | 3,608 | 1,254,544 |

※ 決算書による。

資料：財政グループ、契約・管財グループ

■市債の現況

単位：千円

| | 令和6年度末 現在高 | 令和6年度 発行額 | 令和6年度償還額 | | | 令和5年度末 現在高 |
|------------|---------------|--------------|-----------|---------|-----------|---------------|
| | | | 元金 | 利子 | 計 | |
| 合 計 | 41,474,449 | 2,670,100 | 3,458,413 | 378,790 | 3,837,203 | 42,262,762 |
| 一 般 会 計 | 21,593,829 | 1,738,000 | 1,866,577 | 110,700 | 1,977,277 | 21,722,406 |
| 学校給食事業特別会計 | 43,238 | 0 | 8,375 | 62 | 8,437 | 51,613 |
| 水道事業会計 | 6,049,997 | 357,200 | 329,018 | 76,972 | 405,990 | 6,021,815 |
| 簡易水道事業会計 | 277,533 | 42,700 | 10,564 | 3,089 | 13,653 | 245,397 |
| 下水道事業会計 | 13,509,852 | 532,200 | 1,243,879 | 187,967 | 1,431,846 | 14,221,531 |

資料：財政グループ、水道グループ、簡易水道グループ、下水道グループ

■基準財政需要額等の推移

単位：千円

| | 基準財政需要額 | 基準財政収入額 | 標準財政規模 | 財政力指数 |
|--------------|-------------------|------------------|-------------------|--------------|
| 令和6年度 | 10,664,749 | 5,008,631 | 11,934,768 | 0.464 |
| 5年度 | 10,612,977 | 4,945,012 | 11,896,590 | 0.455 |
| 4年度 | 10,610,950 | 4,842,293 | 11,981,111 | 0.457 |
| 3年度 | 10,538,384 | 4,659,260 | 12,306,655 | 0.459 |
| 2年度 | 10,055,488 | 4,767,352 | 11,720,605 | 0.467 |

資料：財政グループ

基準財政需要額：普通交付税算定上、地方公共団体が合理的かつ妥当な水準の行政を行い、又は施設を維持するために必要な財政需要を、各行政項目ごとに算定した額の合算額。

基準財政収入額：普通交付税算定上、地方公共団体の財政力を合理的に測定するために、当該地方公共団体の標準的な税収入等について、一定の方式で算定した額。

標準財政規模：地方公共団体の一般財源の標準規模を示すものであり、標準税収入額等＋普通交付税額＋臨時財政対策債発行可能額の算式によって求めた額。

財政力指数：地方公共団体の財政力の強弱を示す指標として用いられるもので、普通交付税の算定に用いる基準財政収入額を基準財政需要額で除して得た3年間の平均値。

■一般会計科目別決算状況の推移

《歳入》

単位：円、%

| | 令和6年度 | | 令和5年度 | | 令和4年度 | | 令和3年度 | | 令和2年度 | |
|-----------------------|-----------------------|--------------|----------------|-------|----------------|-------|----------------|-------|----------------|-------|
| | 決算額 | 構成比 | 決算額 | 構成比 | 決算額 | 構成比 | 決算額 | 構成比 | 決算額 | 構成比 |
| 合 計 | 25,381,863,932 | 100.0 | 25,881,700,507 | 100.0 | 24,747,955,712 | 100.0 | 24,868,697,115 | 100.0 | 28,116,752,158 | 100.0 |
| 市 税 | 5,282,272,685 | 20.8 | 5,477,797,486 | 21.2 | 5,317,602,443 | 21.5 | 4,896,691,620 | 19.7 | 4,994,976,044 | 17.8 |
| 地方譲与税 | 156,685,000 | 0.6 | 156,098,000 | 0.6 | 152,392,000 | 0.6 | 152,540,000 | 0.6 | 150,154,000 | 0.5 |
| 利子割交付金 | 2,284,000 | 0.0 | 1,712,000 | 0.0 | 1,930,000 | 0.0 | 3,054,000 | 0.0 | 4,175,000 | 0.0 |
| 配当割交付金 | 21,722,000 | 0.1 | 15,837,000 | 0.1 | 14,151,000 | 0.1 | 15,652,000 | 0.1 | 10,086,000 | 0.0 |
| 株式等譲渡所得割交付金 | 33,457,000 | 0.1 | 18,220,000 | 0.1 | 11,444,000 | 0.0 | 19,079,000 | 0.1 | 12,264,000 | 0.1 |
| 法人事業税交付金 | 72,026,000 | 0.3 | 65,761,000 | 0.3 | 56,831,000 | 0.2 | 44,970,000 | 0.2 | 20,422,000 | 0.1 |
| 地方消費税交付金 | 1,180,681,000 | 4.7 | 1,152,865,000 | 4.5 | 1,162,909,000 | 4.7 | 1,149,750,000 | 4.6 | 1,062,859,000 | 3.8 |
| ゴルフ場利用税交付金 | 10,843,196 | 0.0 | 10,580,472 | 0.0 | 9,295,384 | 0.0 | 8,066,128 | 0.0 | 6,313,272 | 0.0 |
| 自動車取得税交付金 | - | - | - | - | - | - | - | - | - | - |
| 環境性能割交付金 | 16,907,000 | 0.1 | 15,651,000 | 0.1 | 13,168,000 | 0.0 | 10,309,000 | 0.0 | 10,260,000 | 0.0 |
| 国有提供施設等所在市町村 助成交付金 | 323,000 | 0.0 | 307,000 | 0.0 | 300,000 | 0.0 | 300,000 | 0.0 | 300,000 | 0.0 |
| 地方特例交付金 | 224,148,000 | 0.9 | 37,336,000 | 0.1 | 41,342,000 | 0.2 | 347,685,000 | 1.4 | 39,286,000 | 0.1 |
| 地方交付税 | 6,244,701,000 | 24.6 | 6,287,536,000 | 24.3 | 6,363,785,000 | 25.7 | 6,432,131,000 | 25.9 | 5,744,890,000 | 20.4 |
| 交通安全対策特別交付金 | 4,536,000 | 0.0 | 4,458,000 | 0.0 | 4,812,000 | 0.0 | 5,322,000 | 0.0 | 5,705,000 | 0.0 |
| 分担金及び負担金 | 51,117,974 | 0.2 | 60,207,469 | 0.2 | 46,237,739 | 0.2 | 48,815,680 | 0.2 | 46,575,620 | 0.2 |
| 使用料及び手数料 | 553,601,106 | 2.2 | 572,555,993 | 2.2 | 584,720,204 | 2.4 | 575,304,300 | 2.3 | 519,716,610 | 1.9 |
| 国庫支出金 | 4,441,572,583 | 17.5 | 4,847,424,363 | 18.7 | 5,362,021,014 | 21.7 | 5,737,290,912 | 23.1 | 9,274,486,471 | 33.0 |
| 道 支 出 金 | 1,432,830,740 | 5.5 | 1,333,206,700 | 5.1 | 1,342,264,810 | 5.4 | 1,376,229,079 | 5.5 | 1,641,847,840 | 5.8 |
| 財 産 収 入 | 20,945,319 | 0.1 | 18,023,228 | 0.1 | 17,906,404 | 0.1 | 55,620,514 | 0.2 | 258,053,190 | 0.9 |
| 寄 附 金 | 1,454,526,458 | 5.7 | 1,073,655,700 | 4.1 | 853,547,519 | 3.4 | 806,929,232 | 3.2 | 828,548,334 | 3.0 |
| 繰 入 金 | 811,795,186 | 3.2 | 635,340,630 | 2.5 | 374,510,495 | 1.5 | 236,153,745 | 1.0 | 842,330,176 | 3.0 |
| 繰 越 金 | 1,105,061,669 | 4.4 | 784,204,098 | 3.0 | 855,606,831 | 3.5 | 768,288,536 | 3.1 | 505,610,474 | 1.8 |
| 諸 収 入 | 521,827,016 | 2.1 | 484,523,620 | 1.9 | 509,878,869 | 2.1 | 472,915,369 | 1.9 | 483,493,127 | 1.7 |
| 市 債 | 1,738,000,000 | 6.9 | 2,827,100,000 | 10.9 | 1,651,300,000 | 6.7 | 1,705,600,000 | 6.9 | 1,654,400,000 | 5.9 |
| 自動車取得税交付金 | - | - | 1,299,748 | 0.0 | - | - | - | - | - | - |

《歳出》

単位：円、%

| | 令和6年度 | | 令和5年度 | | 令和4年度 | | 令和3年度 | | 令和2年度 | |
|-------------|-----------------------|--------------|----------------|-------|----------------|-------|----------------|-------|----------------|-------|
| | 決算額 | 構成比 | 決算額 | 構成比 | 決算額 | 構成比 | 決算額 | 構成比 | 決算額 | 構成比 |
| 合 計 | 24,488,715,331 | 100.0 | 24,776,638,838 | 100.0 | 23,963,751,614 | 100.0 | 24,013,090,284 | 100.0 | 27,348,463,622 | 100.0 |
| 議 会 費 | 144,613,477 | 0.6 | 141,580,047 | 0.6 | 144,585,322 | 0.6 | 140,378,399 | 0.6 | 141,204,468 | 0.5 |
| 総 務 費 | 3,208,757,619 | 13.1 | 2,352,217,818 | 9.5 | 2,627,581,309 | 11.0 | 2,577,321,727 | 10.7 | 2,228,224,835 | 8.2 |
| 民 生 費 | 9,136,750,145 | 37.3 | 9,246,080,460 | 37.3 | 8,496,982,413 | 35.5 | 9,124,963,228 | 38.0 | 12,752,456,051 | 46.6 |
| 衛 生 費 | 1,847,754,003 | 7.5 | 1,816,233,191 | 7.3 | 1,874,618,833 | 7.8 | 1,805,387,027 | 7.5 | 1,420,787,349 | 5.2 |
| 労 働 費 | 43,542,488 | 0.2 | 45,646,490 | 0.2 | 99,425,116 | 0.4 | 56,147,367 | 0.2 | 54,521,121 | 0.2 |
| 農 林 水 産 業 費 | 42,914,000 | 0.2 | 40,492,488 | 0.2 | 28,990,235 | 0.1 | 24,425,467 | 0.1 | 52,497,497 | 0.2 |
| 商 工 費 | 789,579,799 | 3.2 | 546,774,357 | 2.2 | 1,547,875,612 | 6.5 | 803,643,088 | 3.4 | 770,496,118 | 2.8 |
| 土 木 費 | 1,957,518,558 | 8.0 | 1,880,644,813 | 7.6 | 2,282,709,804 | 9.5 | 2,588,953,699 | 10.8 | 2,263,677,734 | 8.3 |
| 消 防 費 | 371,733,768 | 1.5 | 1,780,163,576 | 7.2 | 243,104,446 | 1.0 | 272,763,185 | 1.1 | 390,239,210 | 1.4 |
| 教 育 費 | 1,071,467,397 | 4.4 | 1,172,579,387 | 4.7 | 897,833,506 | 3.7 | 868,303,126 | 3.6 | 1,467,856,126 | 5.4 |
| 公 債 費 | 1,977,278,734 | 8.1 | 2,274,771,672 | 9.2 | 2,335,821,025 | 9.8 | 2,362,621,558 | 9.9 | 2,403,518,652 | 8.8 |
| 給 与 費 | 3,896,805,343 | 15.9 | 3,479,454,539 | 14.0 | 3,384,223,993 | 14.1 | 3,388,182,413 | 14.1 | 3,402,984,461 | 12.4 |
| 災 害 復 旧 費 | 0 | 0.0 | 0 | 0.0 | 0 | 0.0 | 0 | 0.0 | 0 | 0.0 |

※ 決算書による。

資料：財政グループ

■市税予算額および決算額

単位：千円、%

| | 令和6年度 | | | | | 令和5年度 | | | | |
|---------|-----------|-----------|-----------|-------|--------|-----------|-----------|-----------|-------|--------|
| | 予算額 | 調定額 | 収納額 | 収納率 | 収入額前年比 | 予算額 | 調定額 | 収納額 | 収納率 | 収入額前年比 |
| 合計 | 5,308,071 | 5,479,306 | 5,282,252 | 96.4 | 96.4 | 5,489,228 | 5,687,590 | 5,477,778 | 96.3 | 103.0 |
| 計 | 5,308,071 | 5,479,306 | 5,282,252 | 96.4 | 96.4 | 5,489,228 | 5,687,590 | 5,477,778 | 96.3 | 103.0 |
| 現年課税分 | 5,276,653 | 5,290,650 | 5,251,429 | 99.3 | 96.4 | 5,457,017 | 5,489,479 | 5,444,796 | 99.2 | 103.0 |
| 滞納繰越分 | 31,418 | 188,656 | 30,823 | 16.3 | 93.5 | 32,211 | 198,111 | 32,982 | 16.6 | 98.9 |
| 市民税 | 2,061,160 | 2,121,942 | 2,083,466 | 98.2 | 92.3 | 2,254,337 | 2,297,292 | 2,257,829 | 98.3 | 103.3 |
| 個人 | 1,792,667 | 1,832,918 | 1,819,098 | 99.2 | 92.7 | 1,952,609 | 1,974,365 | 1,961,534 | 99.4 | 102.5 |
| 滞納繰越分 | 11,949 | 34,395 | 11,416 | 33.2 | 94.0 | 12,428 | 37,354 | 12,143 | 32.5 | 81.0 |
| 法人 | 255,580 | 253,208 | 252,752 | 99.8 | 89.3 | 288,212 | 283,625 | 283,189 | 99.8 | 110.5 |
| 滞納繰越分 | 964 | 1,421 | 200 | 14.1 | 20.8 | 1,088 | 1,948 | 963 | 49.4 | 101.8 |
| 固定資産税 | 2,049,867 | 2,144,208 | 2,011,123 | 93.8 | 99.5 | 2,024,829 | 2,164,167 | 2,021,220 | 93.4 | 101.0 |
| 固定資産税 | 1,996,734 | 1,977,867 | 1,957,349 | 99.0 | 99.5 | 1,971,682 | 1,993,230 | 1,967,076 | 98.7 | 100.9 |
| 滞納繰越分 | 15,261 | 128,469 | 15,902 | 12.4 | 97.8 | 15,264 | 133,054 | 16,261 | 12.2 | 113.7 |
| 市町村交付金 | 37,872 | 37,872 | 37,872 | 100.0 | 100.0 | 37,883 | 37,883 | 37,883 | 100.0 | 99.3 |
| 軽自動車税 | 121,749 | 121,699 | 119,536 | 98.2 | 101.0 | 120,626 | 120,512 | 118,393 | 98.2 | 101.0 |
| 環境性能割 | 9,805 | 9,367 | 9,367 | 100.0 | 102.1 | 11,260 | 9,176 | 9,176 | 100.0 | 83.5 |
| 種別割 | 111,399 | 110,482 | 109,652 | 99.2 | 101.1 | 108,791 | 109,114 | 108,479 | 99.4 | 102.6 |
| 滞納繰越分 | 545 | 1,850 | 517 | 27.9 | 70.1 | 575 | 2,222 | 738 | 33.2 | 129.0 |
| 市たばこ税 | 414,962 | 408,306 | 408,306 | 100.0 | 97.6 | 419,867 | 418,469 | 418,469 | 100.0 | 98.2 |
| 特別土地保有税 | - | - | - | - | - | - | - | - | - | - |
| 計 | - | - | - | - | - | - | - | - | - | - |
| 現年課税分 | - | - | - | - | - | - | - | - | - | - |
| 滞納繰越分 | - | - | - | - | - | - | - | - | - | - |
| 入湯税 | 306,822 | 313,895 | 313,895 | 100.0 | 100.9 | 318,520 | 311,074 | 311,074 | 100.0 | 130.5 |
| 計 | 306,822 | 313,895 | 313,895 | 100.0 | 100.9 | 318,520 | 311,074 | 311,074 | 100.0 | 130.5 |
| 現年課税分 | 306,822 | 313,895 | 313,895 | 100.0 | 100.9 | 318,520 | 311,074 | 311,074 | 100.0 | 130.5 |
| 滞納繰越分 | - | - | - | - | - | - | - | - | - | - |
| 都市計画税 | 353,511 | 369,256 | 345,926 | 93.7 | 98.6 | 351,049 | 376,076 | 350,793 | 93.3 | 100.9 |
| 計 | 350,812 | 346,735 | 343,138 | 99.0 | 98.6 | 348,193 | 352,543 | 347,916 | 98.7 | 100.8 |
| 現年課税分 | 350,812 | 346,735 | 343,138 | 99.0 | 98.6 | 348,193 | 352,543 | 347,916 | 98.7 | 100.8 |
| 滞納繰越分 | 2,699 | 22,521 | 2,788 | 12.4 | 96.9 | 2,856 | 23,533 | 2,877 | 12.2 | 113.6 |

※ 収納率 = 収納額 ÷ 調定額

※ 軽自動車税について、令和元年10月1日から税制改正により「環境性能割」と「種別割」の2つから構成されている。

資料：税務グループ

■個人市民税等の推移

| | 人口 | 世帯数 | 個人市民税 | | | | 固定資産税 | | | | その他の税 | | | 市税総額 | | | | |
|-------|--------|--------|-----------|--------|------------|-------|-----------|--------|------------|-------|-----------|------------|-------|-----------|------------|-------|-----------|-------|
| | | | 税額 | 納税義務者数 | 同左1人当たり負担額 | 同左前年比 | 税額 | 納税義務者数 | 同左1人当たり負担額 | 同左前年比 | 税額 | 人口1人当たり負担額 | 同左前年比 | 税額 | 人口1人当たり負担額 | 同左前年比 | 1世帯当たり負担額 | 同左前年比 |
| | (人) | (世帯) | (千円) | (人) | (円) | (%) | (千円) | (人) | (円) | (%) | (千円) | (円) | (%) | (千円) | (円) | (%) | (円) | (%) |
| 令和6年度 | 43,130 | 23,731 | 1,832,918 | 21,866 | 83,825 | 92.4 | 1,977,867 | 18,763 | 105,413 | 99.5 | 1,479,865 | 34,312 | 99.3 | 5,290,650 | 122,668 | 98.4 | 222,943 | 96.9 |
| 5年度 | 44,027 | 23,866 | 1,974,365 | 21,769 | 90,696 | 103.4 | 1,993,230 | 18,823 | 105,893 | 101.4 | 1,521,884 | 34,567 | 108.6 | 5,489,479 | 124,684 | 104.8 | 230,013 | 103.5 |
| 4年度 | 44,820 | 23,995 | 1,927,319 | 21,971 | 87,721 | 100.5 | 1,976,823 | 18,930 | 104,428 | 123.7 | 1,427,236 | 31,844 | 119.0 | 5,331,378 | 118,951 | 114.0 | 222,187 | 112.7 |
| 3年度 | 45,656 | 24,172 | 1,943,457 | 22,257 | 87,319 | 99.3 | 1,599,865 | 18,946 | 84,443 | 84.6 | 1,221,629 | 26,757 | 98.7 | 4,764,951 | 104,366 | 94.1 | 197,127 | 93.3 |
| 2年度 | 46,401 | 24,363 | 1,986,358 | 22,583 | 87,958 | 102.2 | 1,902,454 | 19,071 | 99,756 | 102.5 | 1,258,241 | 27,117 | 94.1 | 5,147,053 | 110,925 | 101.4 | 211,265 | 100.6 |

※ 税額は、現年課税分の調定額。

※ 人口、世帯数は各年度3月31日現在。

資料：税務グループ

登別市統計書

令和7年版

令和8年3月刊行

発行 登別市
編集 総務部総務グループ

〒059-8701

北海道登別市中央町6丁目11番地

電話 (0143) 85-2111

FAX (0143) 85-1108